

QP LRP Linien 7+8

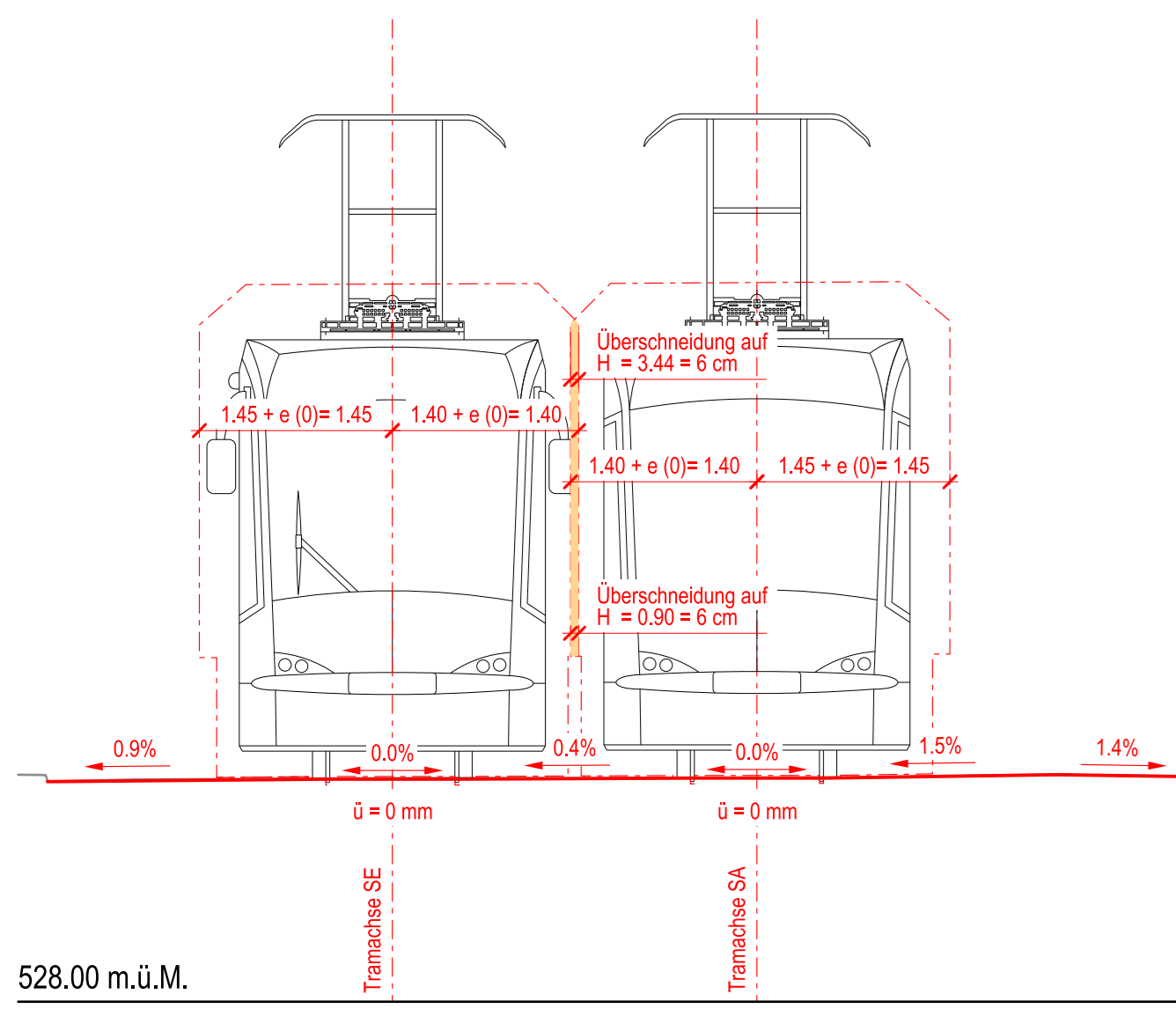

QP LRP Linie 6

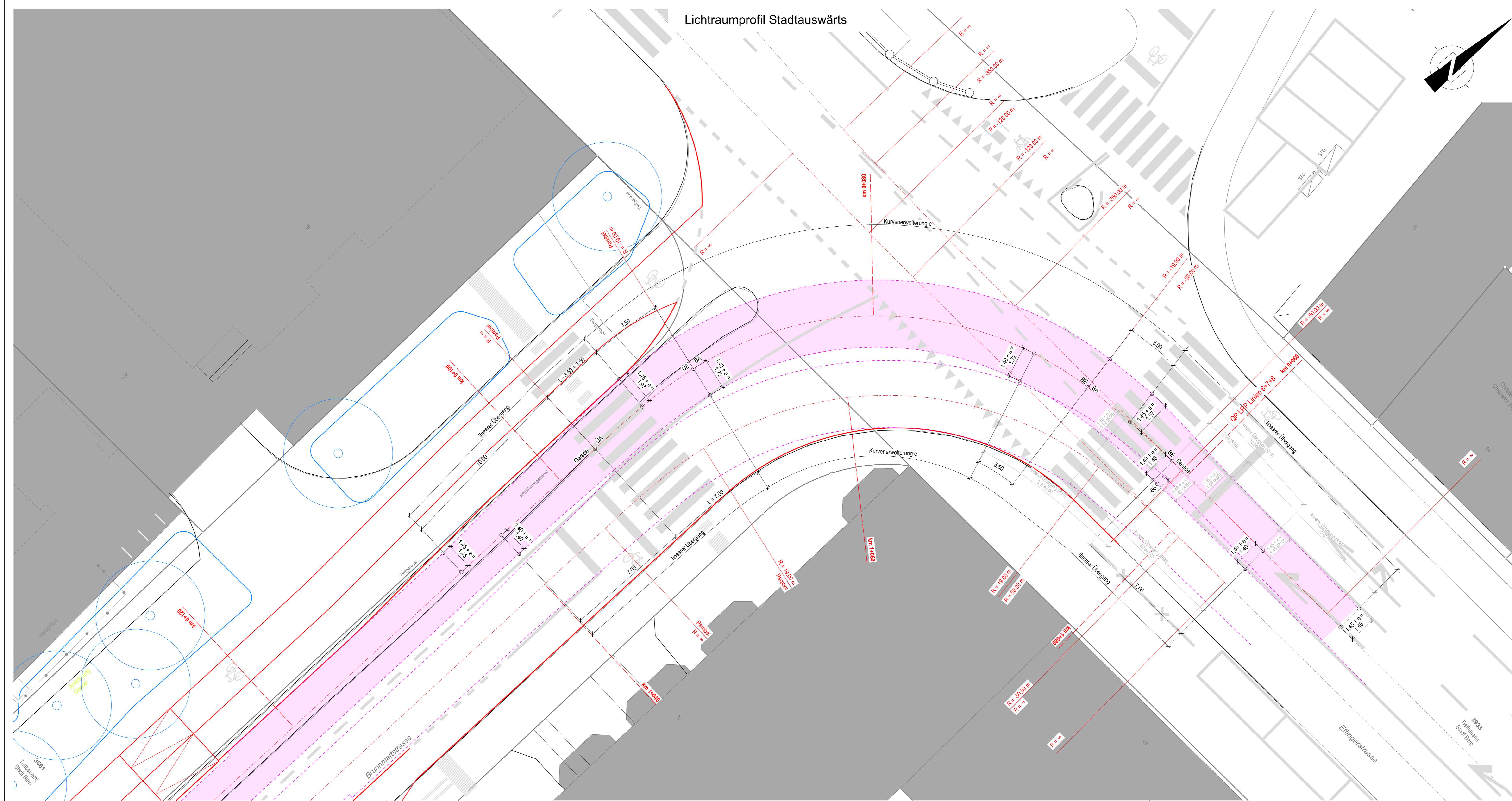
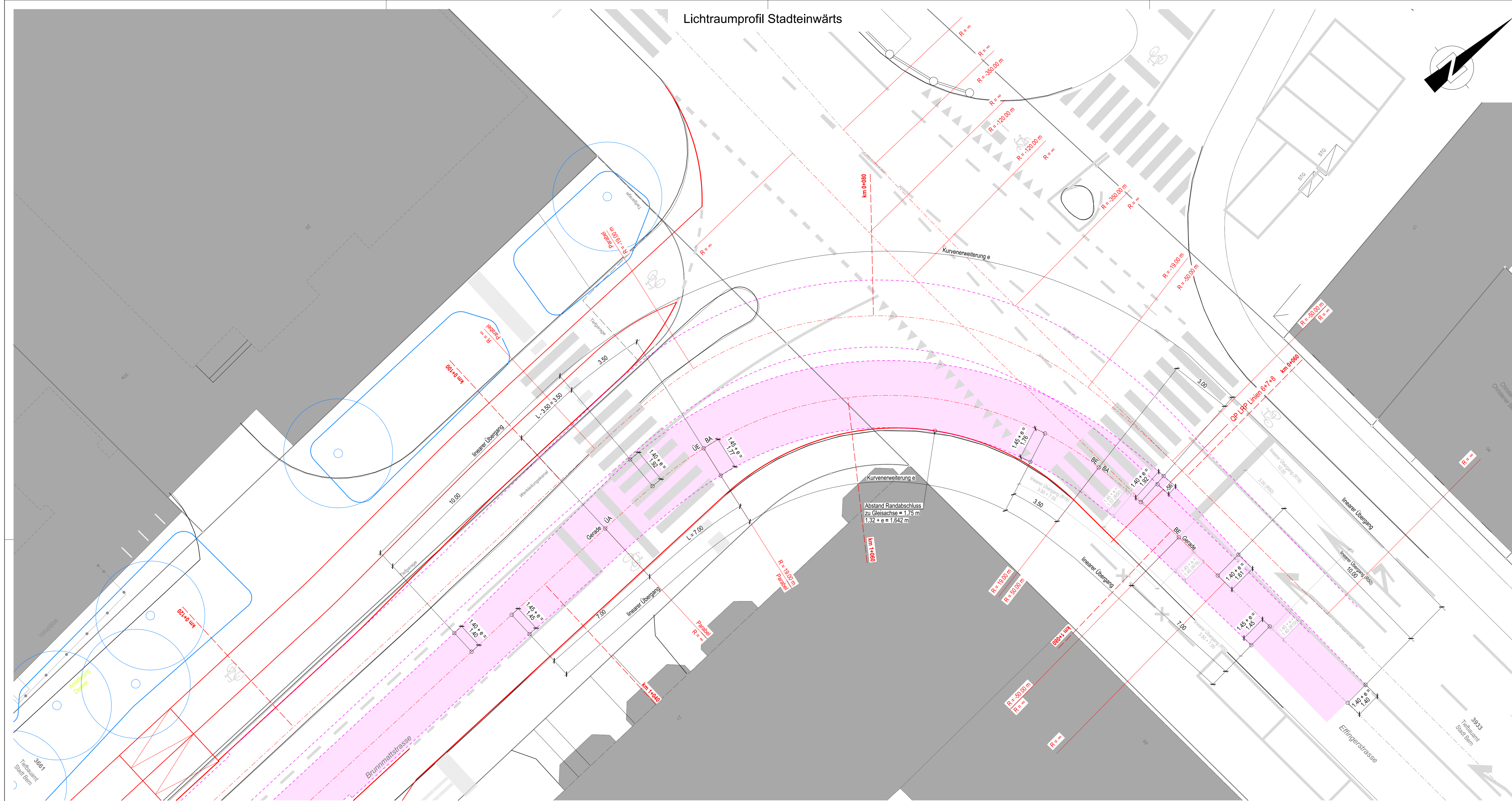
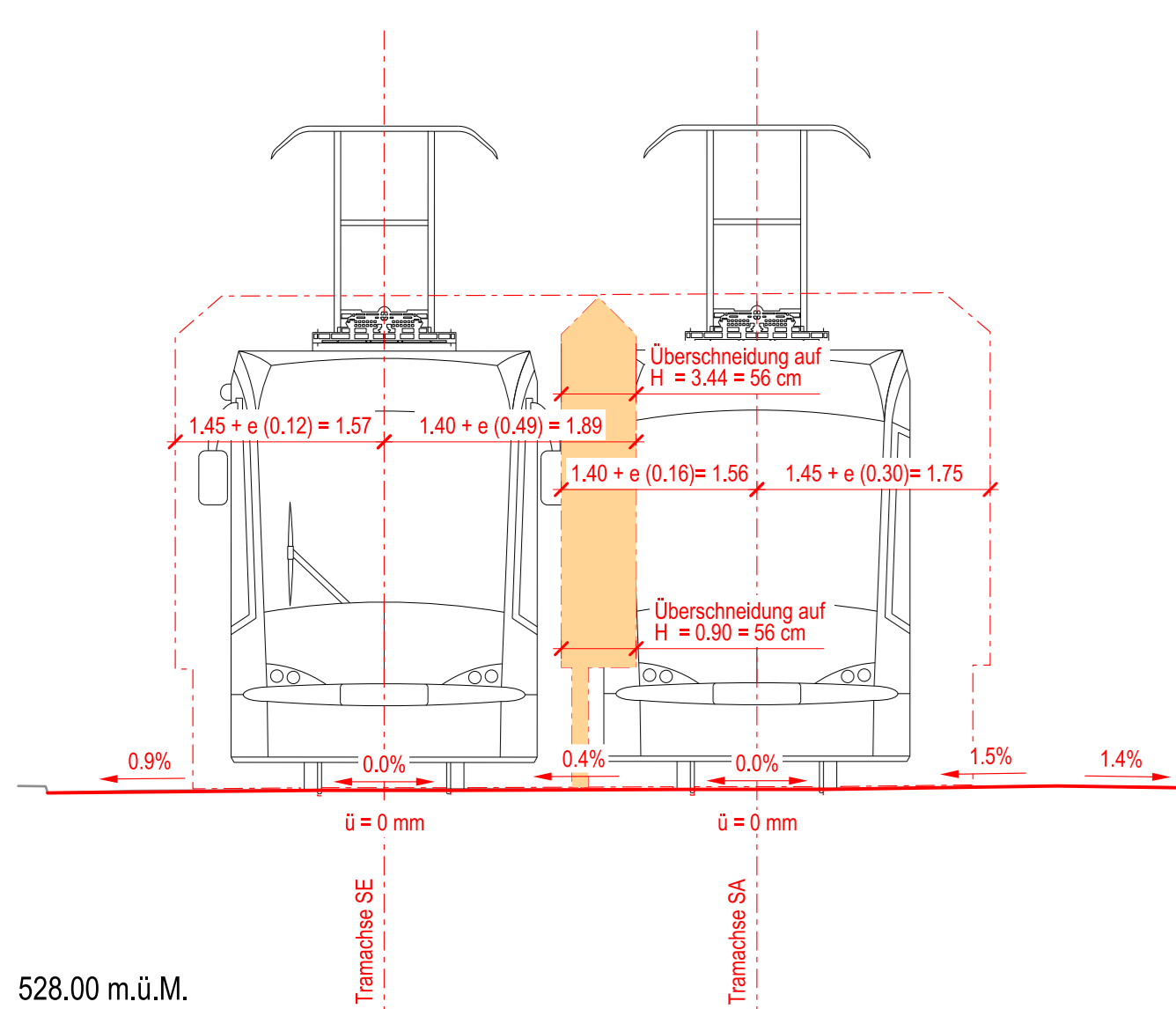

Legende

Signatur		
bestehend	Abbruch	projektiert

Flächen		
bestehend	Abbruch	projektiert

Unterschriften :

BERNMOBIL	
René Schmied Direktor	Samuel Masmajan Projektleiter
Gruner AG	
Sascha Brand Standortleiter Zollikofen	Gregor Schlecht Projektleiter



Gleisersatz Brunnhof - Fischermätteli
 Plangenehmigungsverfahren Ordnungszahl 11.03.01-01
 Detailplan 1 : 100, Lichttraumprofil Tram
 Anschluss Effingerstrasse



Stand: 15.03.2024

gruner		MARTY + PARTNER	
Verkehrstechnik		Verkehrstechnik	
Datum	Antw. gebr.	gez.	Beschreibung / Änderung
A			
B			
C			
D			
E			
F			

Name	Datum
Proz. jupp	15.03.24
gez. geta	15.03.24
gez. stgr	15.03.24
Städtingenieur: Reto Zurbuchen	
Format: 120x851 (mm)	

TAB Nr. 112009 ING. Nr. 20598 Dok Nr. 11030101