

- Legende**
- Signatur**  
 projektiert Projektklinien  
 Dritprojekt informativ   
 Provisorische Installationsplätze
- Flächen**  
 bestehend  
 Gebäude   
 Strassenbelag / Haltestellenumfahrung   
 Gehweg   
 Mittelinsel

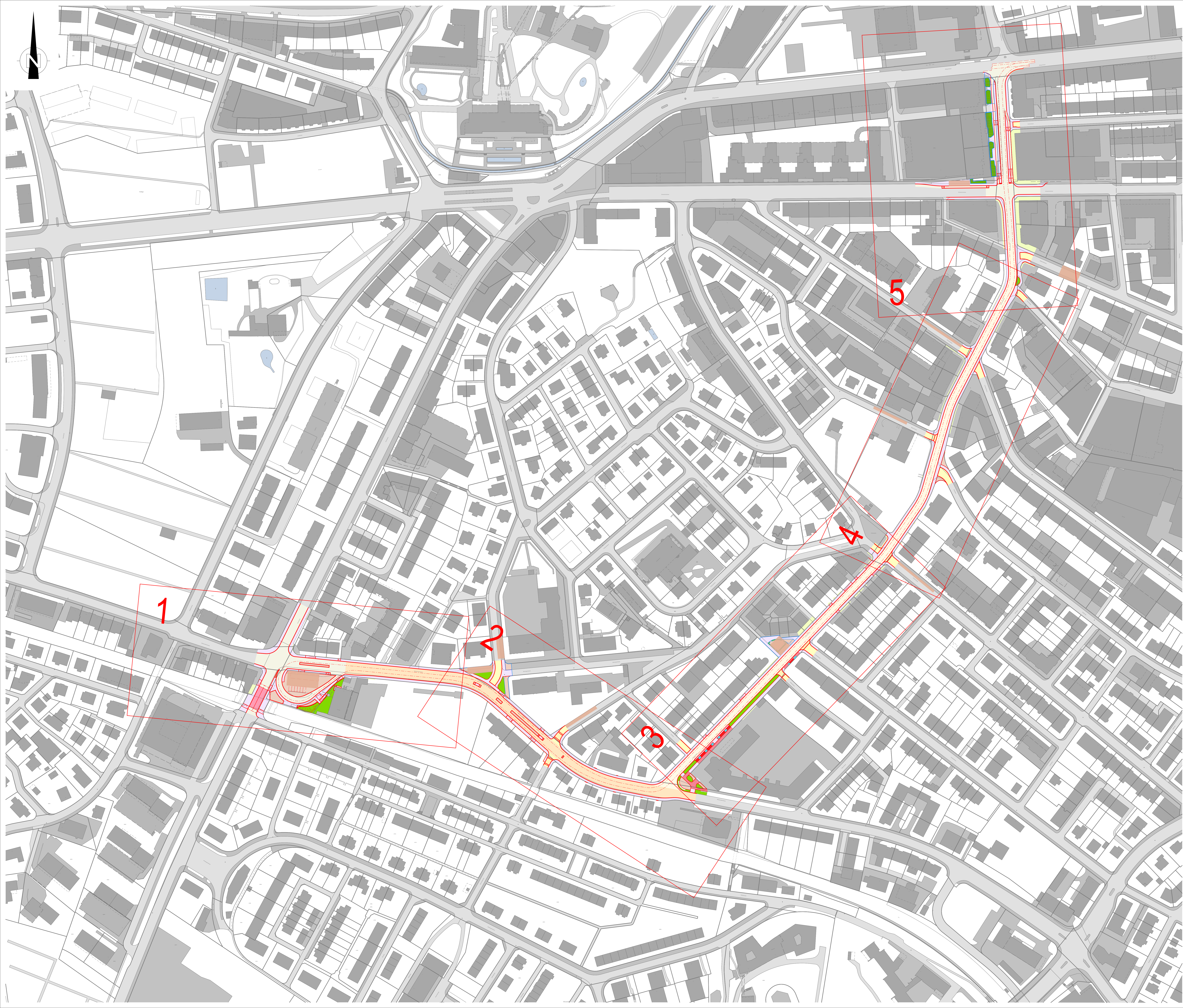

Unterschriften :

**BERNMOBIL**

René Schmied  
Direktor

Samuel Masmajan  
Projektleiter

**Gruner AG**

Sascha Brand  
Standortleiter Zollikofen

Gregor Schlecht  
Projektleiter



**Gleisersatz Brunnhof - Fischermätteli**

**Plangenehmigungsverfahren** Ordnungszahl **01.03-01**

Übersichtsplan Situation 1 : 1'000  
 Fischermätteli - Brunnhof



**gruner** MARY + PARTNER  
 Verkehrstechnik

Datum	Auftrag- gültig	gez.	Beschreibung / Änderung
A			
B			
C			
D			
E			
F			

Name: Datum:  
 Proj. Jace 15.03.24  
 gnc. gnc 15.03.24  
 gnc. hgr 15.03.24

Stadtgrün:  
 Reto Zurbruggen  
 Formel:  
 150x200 (mm)

TAB Nr. 112009 ING. Nr. 20598