Änderungen gegenüber 2. öffentlicher Auflage

Stadt Bern
Präsidialdirektion

Stadtplanungsamt

Gewässerraumplan
Übersicht Detailpläne

Dieser Plan ist eine erläuternde Beilage zur Planung und nicht Teil der grundeigentümerverbindlichen Unterlagen

Der Gewässerraumplan beinhaltet:
- Gewässerraum und dicht überbaute Gebiete

Plan Nr.	1461/1
Datum	20.03.2024
Massstab	1 : 10'000

Stadtplanerin Jeanette Beck

Projekt	1461 / 01 / 01
Software	PC / Vectorworks
Grundlagenplan	Amtliche Vermessung der Stadt Bern, Stand 2018
KOS, Hr	B1995 Lokalnetzpunkt
Bezeichnung GPA	Kita / Ctra / WN / MSL / MSK2 / SSI / WKa
Datei	01M_GewRaum_PRA_20240319.vwx

Legende

- Gewässerraum
- Gewässerraum, dicht überbaut
- Betrachtungsperimeter dicht überbaut
- Wohnzone, Wohnzone gemischt, Kernzone, Dienstleistungszone, Industrie- und Gewerbezone, Weilerzone, Zonen für öffentliche Nutzungen, Zonen für private Bauten und Anlagen
- Schutzzone A, B, C
- Wald
- Perimeter Gewässerraum in separaten Planungen
- Gewässer amtliche Vermessung
- Gewässerachsen
- eingedolte Gewässer
- Sauberwasserkanal / Sauberwasserleitung / Leitung Wasserkraftwerk
  nur Leitungen mit Hauptfunktion
- Änderung gegenüber 2. Auflage

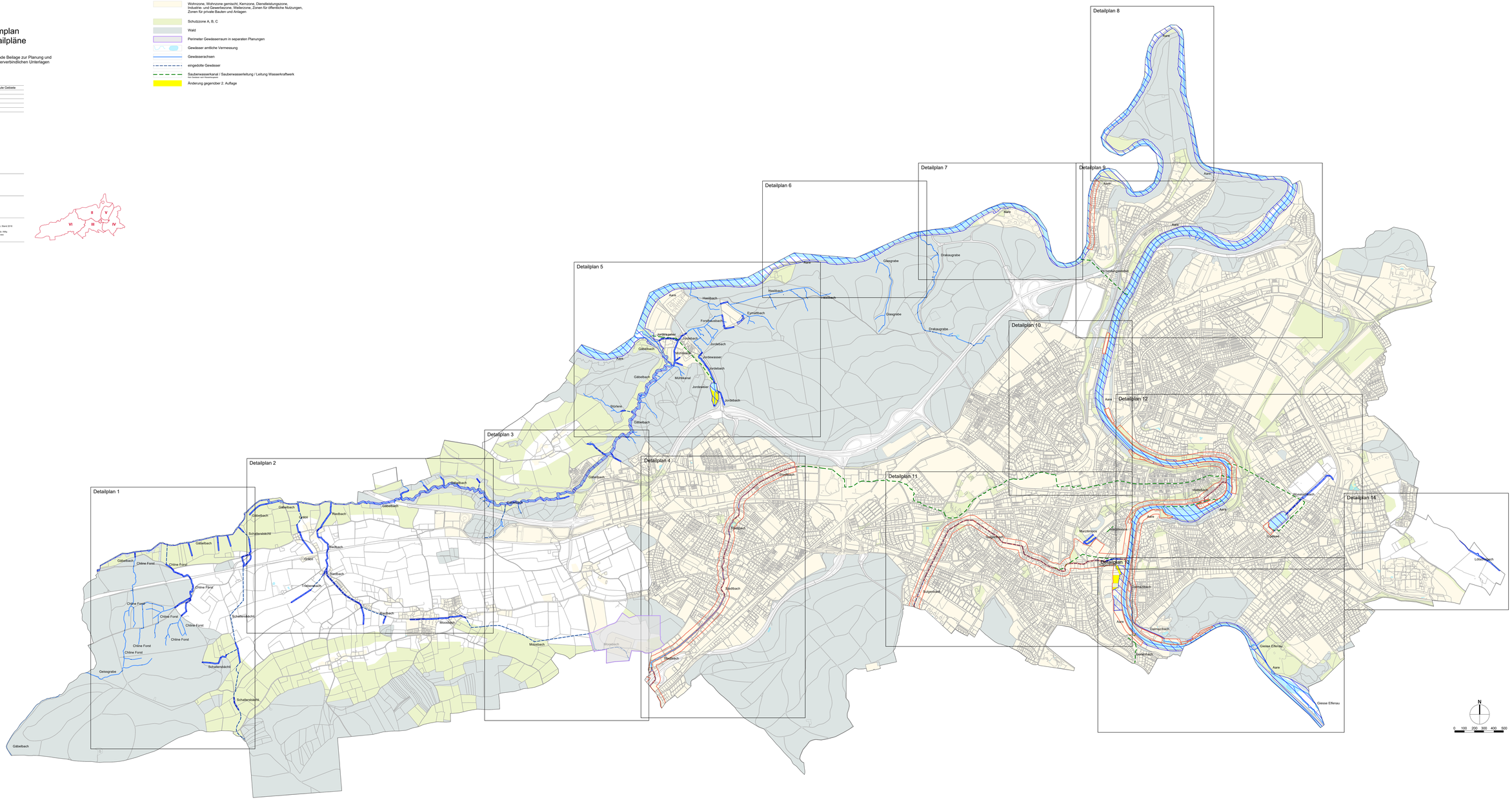
Detailplan 1
Detailplan 2
Detailplan 3
Detailplan 4
Detailplan 5
Detailplan 6
Detailplan 7
Detailplan 8
Detailplan 9
Detailplan 10
Detailplan 11
Detailplan 12
Detailplan 13
Detailplan 14
Aare
Gäbelbach
Chline Forst
Geisgrabe
Schallenbächli
Schallenbächli
Schallenbächli
Gräbe
Redbach
Redbach
Redbach