



**Stadt Bern**

Direktion für Tiefbau  
Verkehr und Stadtgrün

# **Verkehrserhebungen 2022**

## **Motorisierter Individualverkehr (MIV)**

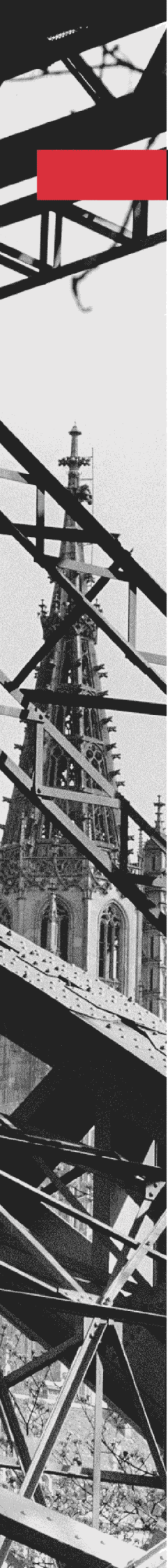

## **Impressum**

Erstelldatum	Mai 2023
Änderungsdatum	26. Mai 2023
Autor/in	Max Leyck, Tiefbauamt Stadt Bern
Auftragsnummer	902070
Seitenanzahl	31 inkl. Deckblatt
Verteiler	Interessierte, Internet

© Tiefbauamt der Stadt Bern

## Inhaltsverzeichnis

1	Einleitung.....	4
2	Jahresmittelwerte 2022 .....	5
2.1	Tagesverkehr .....	5
2.2	Spitzenstundenverkehr .....	9
2.3	Fahrzeuganteile .....	13
2.4	Geschwindigkeiten.....	16
3	Verkehrsentwicklung .....	18
3.1	Verkehrsentwicklung ausgewählter Messstellen 1968 bis 2022 .....	18
3.1.1	Verkehrsentwicklung auf Strassen im Stadtgebiet .....	19
3.1.2	Verkehrsentwicklung auf Strassen in der Agglomeration .....	20
3.1.3	Verkehrsentwicklung auf Autobahnen .....	21
3.2	Verkehrsentwicklung neuerer Messquerschnitte in der Stadt Bern 2000 bis 2022 .....	22
4	Verkehrsbeeinflussungen.....	27
	Anhang 1: Übersichtsplan Verkehrsmessungen 2022 .....	31

# 1 Einleitung

Der vorliegende Bericht enthält die im Jahr 2022 erhobenen Verkehrsdaten des motorisierten Individualverkehrs (MIV) sowie Zahlenreihen und Diagramme, welche die Verkehrsentwicklung in der Stadt Bern während der letzten Jahre aufzeigen. Die Verkehrsdaten des Fuss- und Veloverkehrs werden durch die Verkehrsplanung veröffentlicht.

An insgesamt 136 Messstellen wurde im Berichtsjahr der Verkehr erfasst. Darin inbegriffen sind sieben Messstellen auf Autobahnen, welche durch das Bundesamt für Strassen (ASTRA) betrieben werden. (An zwei Autobahn-Messstellen gibt es aufgrund von Datenausfällen keine Zahlen für das Jahr 2022.) Die Standorte sind auf dem Übersichtsplan im Anhang ersichtlich.

Im Kapitel 2 sind die Jahresmittelwerte der erhobenen Querschnitte als Tagesverkehr, als Spitzenstunden und teilweise unterteilt nach Fahrzeugarten aufgeführt.

Das Kapitel 3 enthält die Verkehrsentwicklung in der Stadt Bern, in der Region sowie auf den Autobahnen. Dabei gibt es eine historisch bedingte Aufteilung zwischen den teils schon jahrzehntelang bestehenden Messstellen für die langjährige Verkehrsentwicklung ab 1968 und den neueren permanenten Messstellen, welche Ende der neunziger Jahre erstellt wurden. Diese Daten stehen ab dem Jahr 2000 zur Verfügung.

Im Kapitel 4 sind die relevanten Verkehrsregimeänderungen enthalten, welche die Verkehrsbelastungen in der Stadt und Region Bern während der Beobachtungsperiode beeinflusst haben. Damit lässt sich ein Grossteil der festgestellten Verkehrsschwankungen erklären. Im Berichtsjahr 2022 haben die Baustellen Pannestreifen-Umnutzung A6 und die Sanierungen Monbijoustrasse sowie «Dr nöi Breitsch» Auswirkungen auf das Verkehrsaufkommen gehabt.

Die Verkehrsdaten 2022 sind – zusätzlich zu diesem Bericht – zudem unter <https://map.bern.ch/stadtplan/> abrufbar. Der Stadtplan zeigt im Layer «Verkehrsdaten» das Messstellennetz. Für Messstellen, bei denen seit 2018 Erhebungen durchgeführt wurden, kann ein Datenblatt heruntergeladen werden, welches die wichtigsten Messwerte wie z. B. DTV, DWV, Jahresganglinie oder Fahrzeugklassen beinhaltet.

Das Tiefbauamt hofft, mit diesem Bericht zu dienen und steht Ihnen für weitere Informationen gerne zur Verfügung.

## 2 Jahresmittelwerte 2022

### 2.1 Tagesverkehr

Verkehrsbelastung auf Strassen im Stadtgebiet				DTVw			DTV		
Nr.	Messstelle	Richtung 1	Richtung 2	R1	R2	Total	R1	R2	Total
0001	Papiermühlestr. 91	Wankdorfplatz	Guisanplatz	8300	8690	16990	7590	7940	15530
0002	Winkelriedstr. 10 (Ost)	Wankdorfplatz	Wyler	8210	7310	15520	7280	6560	13840
0005	Murtenstr. 26 (Insel)	Forsthaus	Inselplatz	10140	10090	20230	8910	8820	17730
0006	Zieglerstr. 7	Inselplatz	Effingerstr.	4930	5150	10080	4430	4530	8960
0007	Laupenstr. 57 (Inselplatz)	Inselplatz	Bahnhof	4070	3520	7590	3590	3150	6740
0008	Murtenstr. (Forsthaus)	Forsthaus	Inselplatz	12100	12220	24320	10500	10580	21080
0009	Länggassstr. 97 (Nord)	Bremgartenstr.	Schanzenstr.	4720	4520	9240	4210	4000	8210
0010	Neubrücke (Sporthalle)	Neubrücke	Bierhübeli	1300	1370	2670	1150	1190	2340
0011	Tiefenastr. (Henkerbrünnli)	Tiefenau	Henkerbrünnli	9130	8910	18040	8630	8390	17020
0012	Worbstr. (Wald)	Gümligen	Egghölzli	3270	3280	6550	2890	2870	5760
0013	Muristr. 170 (Süd)	Muri	Burgernziel	3260	2870	6130	2930	2570	5500
0014	Ostermundigenstr. 75 (Ost)	Ostermundigen	Rosengarten	3950	5000	8950	3570	4470	8040
0015	Freiburgstr. 141 (Europaplatz)	Gangloff	Loryplatz	3760	3840	7600	3270	3340	6610
0016	Weissensteinstr. 11 (West)	Bümpliz	Fischerhätteli	5610	5890	11500	5160	5320	10480
0017	Könizstr. 88 (Süd)	Köniz	Fischerhätteli	2150	2210	4360	2000	2010	4010
0018	Schwarzenburgstr. 64 (Süd)	Köniz	Eigerplatz	3470	3670	7140	3170	3330	6500
0019	Morillonstr. 28 (Süd)	Liebefeld	Monbijoustr.	1910	1730	3640	1740	1590	3330
0020	Seftigenstr. 119 (Süd)	Wabern	Weissenbühl	4530	5270	9800	4230	4890	9120
0021	Sandrainstr. 111	Wabern	Marzili	1690	1910	3600	1530	1710	3240
0022	Eymattstr. Mitte	Murtenstr.	Bethlehem	3820	3180	7000	3560	2970	6530
0023	Murtenstr. (Weyerm.)	Neue Murtenstr.	Bethlehem	4190	3860	8050	3620	3350	6970
0024	Bernstr. 2	Bümpliz	Anschl. Bümpliz	8310	7600	15910	7650	7040	14690
0027	Riedbachstr. Nord	Murtenstr.	Bethlehem	3690	3800	7490	3420	3520	6940
0029	Murtenstr. (Gäbelbach)	Frauenkappelen	Bethlehem	3670	3610	7280	3450	3400	6850
0030	Bahnhofplatz	Bubenbergplatz	Bahnhofplatz	6210	6300	12510	5870	5940	11810
0031	Bubenbergplatz	Laupenstr.	Bahnhofplatz	6580	6110	12690	6190	5760	11950
0032	Bogenschützenstr. 7	Bubenbergplatz	Bahnhofplatz	540	370	910	490	350	840
0033	Worblaufenstr. 51 (Nord)	Worblaufen	Wankdorf	5000	4840	9840	4310	4190	8500
0034	Worblaufenstr. Süd	Worblaufen	Wankdorf	3610	3550	7160	3160	3130	6290
0035	Löchlighutweg 4	Worblaufen	Löchlighut	1620	1580	3200	1340	1300	2640
0038	Bremgartenstr. 145	Länggassstr.	Neufeld	4690	4820	9510	4050	4170	8220
0044	Schermenweg West	Bolligenstr.	Wankdorfplatz	14400	12800	27200	12610	11200	23810
0045	Schermenweg Kant. Verw.	Nach Verwaltung	Von Verwaltung	1950	1990	3940	1540	1570	3110
0048	Bolligenstr. 85 (Mitte)	Schermenweg	Mingerstr.	5300	4510	9810	4540	3810	8350
0049	Schermenweg 101D (Ost)	Ostermundigen	Bolligenstr.	4330	380	4710	3740	350	4090
0050	Bolligenstr. 93 (Ost)	Bolligen	Schermenweg	11590	13380	24970	10200	12050	22250
0051	Effingerstr. 107 (Loryplatz)	Loryplatz		4200		4200	3780		3780
0052	Schwarztorstr. 123 (West)	stadteinwärts		4880		4880	4350		4350
0053	Schosshaldenstr. 32	Schosshalde	Bärengraben	2900	3060	5960	2550	2690	5240
0054	Neubrücke (Henkerbrünnli)	Bierhübeli	Henkerbrünnli	2400	2270	4670	2200	2060	4260
0055	Bahnhofdurchfahrt	Bahnhof	Henkerbrünnli	4640	4500	9140	4600	4500	9100

Verkehrsbelastung auf Strassen im Stadtgebiet				DTVw			DTV		
Nr.	Messstelle	Richtung 1	Richtung 2	R1	R2	Total	R1	R2	Total
0056	Turnierstr. (Brücke)	Weissensteinstr.	Freiburgstr.	3300	3250	6550	2910	2850	5760
0057	Engestr. 1	Äussere Enge	Bierhübeli	1260	1120	2380	1130	1010	2140
0058	Neubrückestr. 70 (Bierhübeli)	Neufeld	Bierhübeli	1450	1460	2910	1290	1310	2600
0059	Bottigenstr. 114	Bottigen	Bümpliz	1690	1660	3350	1550	1520	3070
0060	Mingerstr. 2 (Guisanplatz)	Bolligenstr.	Guisanplatz	1910	3030	4940	1720	2690	4410
0061	Papiermühlestr. 21A (Guisa.)	Guisanplatz	Rosengarten	5180	6160	11340	4690	5570	10260
0062	Rodtmattstr. (Guisanplatz)	Breitenrainplatz	Guisanplatz	2720	2350	5070	2470	2130	4600
0063	Laubeggstr. 59 (Mitte)	Rosengarten	Ostring	5270	5670	10940	4720	5050	9770
0064	Bolligenstr. 60 (West)	Mingerstr.	Zentweg	3000	2740	5740	2550	2340	4890
0065	Pulverweg 40	Bolligenstr.	Ostern.-Str.	3270	2370	5640	2790	2000	4790
0066	Neue Murtenstr. West	Bethlehem	Nach LSA K163	5500	5230	10730	5070	4820	9890
0068	Eymattstr. Nord	Hinterkappelen	Zentrum	5640	5540	11180	5250	5170	10420
0071	Neubrückestr. (Wald)	Halenbrücke	Neufeld	6700	6700	13400	5930	5880	11810
0072	Turnierstr. (Wald)	Köniz	Weissensteinstr.	9100	8760	17860	8240	7950	16190
0074	Neue Murtenstr. Ost	Eymattstr.	Forsthaus	4250	5130	9380	3800	4550	8350
0075	Stauffacherstr. 145	Löchligut	Papiermühlestr.	2580	2210	4790	1970	1690	3660
0077	Papiermühlestr. 112 (Nord)	Ittigen	Wankdorfplatz	4530	4880	9410	3940	4260	8200
0078	Winkelriedstr. 16 (Mitte)	Nordring	Wankdorfplatz	5140	8210	13350	4720	7280	12000
0079	Winkelriedstr. 18 (West)	Nordring	Wankdorfplatz	5670	5770	11440	5190	5210	10400
0080	Wankdorffeldstr. 79 (Migros)	Winkelriedstr.		2960		2960	2530		2530
0081	Monbijoubücke	Kirchenfeldstr.	Eigerstr.	7450	7830	15280	6620	7100	13720
0082	Lorrainebrücke	Nordring	Bollwerk	9210	8530	17740	8450	7810	16260
0083	Bremgartenstr. Süd (Forsth.)	Murtenstr.	Länggassstr.	4010	3870	7880	3500	3330	6830
0084	Kirchenfeldstr. 50	Thunplatz	Monbijoustr.	7440	6920	14360	6670	6310	12980
0085	Jubiläumsplatz	Jubiläumsstr.	Kirchenfeldstr.	1030	360	1390	990	330	1320
0086	Seftigenstr. 79	Wabern	Weissenbühl	4500	5610	10110	4140	5140	9280
0087	Morillonstr. 19 (Nord)	Liebefeld	Monbijoustr.	700	970	1670	630	870	1500
0088	Seftigenstr. 83	Wabern	Weissenbühl	5270	5920	11190	4890	5480	10370
0089	Weissensteinstr. 96 (Ost)	Wabern	Schwarzenb.-Str	3630	3500	7130	3300	3190	6490
0090	Weissensteinstr. 86 (Mitte)	Schwarzenb.-Str.	Fischermätteli	5160	5730	10890	4600	5160	9760
0092	Schützenmattstr. 14 (Reits.)	Stadtauswärts	Linksabbieger	10420	960	11380	9720	1030	10750
0093	Neubrückestr. Süd (Reitschule)	Bollwerk		9910		9910	9390		9390
0094	Schanzenstr. 1	Schanzenbrücke	Bubenbergplatz	3270	3170	6440	3120	2930	6050
0095	Bühlstr. 3 (Inselplatz)	Inselplatz	Bühlstr.	3730	3110	6840	3530	2920	6450
0096	Stadtbachstr. 8A	Bühlstr.	Schanzenstr.	2460	2090	4550	2400	2020	4420
0097	Papiermühlestr. 50 (Guisanp.)	Wankdorfplatz	Guisanplatz	5690	6410	12100	5130	5820	10950
0098	Freiburgstr. 2A (Insel)	Inselspital	Inselplatz	2470	1840	4310	2140	1570	3710
0099	Neue Murtenstr. Mitte	Eymattstr.	Forsthaus	2050	2550	4600	1790	2240	4030
0100	Eigerstr. 16	Eigerplatz	Monbijoustr.	5820	5800	11620	5350	5140	10490
0101	Eigerstr. 34 (Unterführung)	Eigerplatz	Monbijoubücke	3970	4640	8610	3690	4140	7830
0102	Melchenbühlweg 26	Obere Zollgasse	Ostring	570	620	1190	510	550	1060
0103	Tiefenastr. Felsenau Nord	Tiefenau	Felsenastr.	7140	7430	14570	6400	6650	13050
0104	Felsenastr. Süd (Unterf.)	Felsenau	Tiefenastr.	1160	1230	2390	1020	1100	2120
0105	Tiefenastr. Felsenau Süd	Henkerbrännli	Felsenastr.	8120	7800	15920	7270	6990	14260
0106	Seminarstr. 1	Schosshalde	Thunplatz	310	2760	3070	270	2390	2660
0107	Laupenstr. 2 (Bubenbergl.)	Bahnhof	Inselplatz	7270	7640	14910	6830	7090	13920

Verkehrsbelastung auf Strassen im Stadtgebiet				DTVw			DTV		
Nr.	Messstelle	Richtung 1	Richtung 2	R1	R2	Total	R1	R2	Total
0108	Murtenstr. 245 (Kirche)	Bümplizstr.	Eymattstr.	2440	800	3240	2320	750	3070
0109	Eymattstr. 2 Süd (Kirche)	Neue Murtenstr.	Murtenstr.	2870	2190	5060	2700	2070	4770
0110	Zentweg 1	Bolligenstr.	Industrie	3190	2220	5410	2690	1830	4520
0113	Waldmannstr. 75	Bethlehem	Riedbachstr.	1070	1110	2180	1010	1050	2060
0114	Länggassstr. 20 (Süd)	Bremgartenstr.	Falkenplatz	2670	2590	5260	2420	2320	4740
0115	Bühlstr. 59 (Ost)	Bühlplatz	Länggassstr.	1060	1080	2140	950	960	1910
0116	Länggassstr. 44 (Mitte)	Bremgartenstr.	Falkenplatz	3710	3490	7200	3370	3130	6500
0117	Mittelstr. 2 (West)	Länggassstr.	Neubrücke	1580	1730	3310	1430	1560	2990
0118	Schwarztorstr. 51 (Mitte)	Belpstr.		6950		6950	6240		6240
0119	Schwarztorstr. 47 (Ost)	Monbijoustr.		6120		6120	5420		5420
0120	Viktoriarain 21	Nordring	Viktoriaplatz	3860	3650	7510	3610	3390	7000
0121	Effingerstr. 29 auswärts	Loryplatz		4610		4610	4150		4150
0122	Effingerstr. 23 (Meerh.) ausw.	Belpstr.		6580		6580	5760		5760
0123	Belpstr. (Kocherpark)	Effingerstr.	Laupenstr.	4520	7560	12080	4210	6800	11010
0124	Jungfraustr. 44A	Helvetiaplatz		4150		4150	3650		3650
0125	Thunstrasse 36 (untere)	Thunplatz		4030		4030	3550		3550
0126	Schlossstr. 12.	Bümpliz	Loryplatz	2750	2710	5460	2450	2380	4830
0127	Mingerstr. 20 (PostFinance)	Bolligenstr.	Guisanplatz	1970	3250	5220	1760	2850	4610
0128	Viktoriastr. 60 (Ost)	Rosengarten	Viktoriaplatz	4190	4010	8200	3890	3720	7610
0129	Viktoriastr. 85 (West)	Nordring	Viktoriaplatz	3960	3880	7840	3680	3580	7260
0130	Kornhausstr. 14 auswärts	Viktoriaplatz		1350		1350	1310		1310
3101	Schüttestr. (Predigerg. Ost)	Waisenhausplatz	Bärengraben	3720	3260	6980	3470	3010	6480
3101	Schüttestr. (Predigerg. West)	Waisenhausplatz	Einfahrt Metro-P.	4890	1980	6870	4700	1870	6570
3104	Speichergasse 16	Waisenhausplatz		6940		6940	6520		6520
3201	Fabrikstr. 12A	Länggassstr.	Murtenstr.	320	340	660	300	310	610
3234	Schanzenstr. (Uni)	Länggasse	Zentrum	2650	3100	5750	2450	2820	5270
3335	Zieglerstr. 37	Inselplatz	Eigerplatz	4940	4280	9220	4500	3820	8320
3451	Ostermundigenstr. 48 (West)	Ostermundigen	Laubeggstr.	3910	4090	8000	3600	3680	7280
3503	Stauffacherstr. 31	Winkelriedstr.	Breitenrainplatz	1780	1660	3440	1590	1520	3110
3505	Standstr. 15	Wankdorf	Nordring	4230	4080	8310	3970	3770	7740
3514	Wölflistr. 2	Industriegebiet	Bolligenstr.	1030	1030	2060	890	890	1780
3650	Riedbachstr. 10 (EKZ)	Fellerstr.	Waldmannstr.	2940	2930	5870	2770	2730	5500

Verkehrsbelastung auf Strassen in der Agglomeration				DTVw			DTV		
Nr.	Messstelle	Richtung 1	Richtung 2	R1	R2	Total	R1	R2	Total
2801	Deisswil	Worb	Bern						
2802	Rüfenacht	Worb	Bern						
2804	Köniz	Gasel	Bern						
2805	Freiburgstr. 452	Freiburg	Bern						
2807	Wohlen	Wohlen	Bern						
2808	Herrenschwanden	Aarberg	Bern						
2809	Münchenbuchsee	Biel	Bern						

*Keine Verkehrserhebungen infolge des städtischen Finanzierungs- und Investitionsprogramm (FIT II)*

Verkehrsbelastung auf Autobahnen				DTVw			DTV		
Nr.	Messstelle	Richtung 1	Richtung 2	R1	R2	Total	R1	R2	Total
1042	A6, Bern Ost	Wankdorf	Ostring						
1056	A1, Grauholz	Zürich	Bern	56170	57860	114030	54450	55570	110020
1104	A6, Muri Süd	Thun	Bern	31250	26910	58160	29750	31250	61000
1118	A1, Felsenauviadukt	Neufeld	Wankdorf	57130	57170	114300	53480	53800	107280
1184	A12, Bümpliz	Freiburg	Bern	25110	24640	49750	23330	23040	46370
1214	A1, Brünnen	Kerzers	Bern	20590	20730	41320	19790	19920	39710
1271	A6, Muri Nord	Thun	Bern						
1285	A1, Weyermannshaus	Lausanne	Wankdorf	57640	58530	116170	54640	53560	108200
1368	Zubringer Neufeld (Tunnel)	Neufeld	Tiefenastr.	11400	10930	22330	10430	9940	20370

Verkehrsbelastung auf Autobahnzu- und abfahrten				DTVw			DTV		
Nr.	Messstelle	Richtung 1	Richtung 2	R1	R2	Total	R1	R2	Total
0036	Anschl. Brünnen: Ri. Bern	Nach A1	Von A1	4250	4300	8550	3920	3910	7830
0037	Anschl. Brünnen: Ri. Murten	Nach A1	Von A1	3200	3110	6310	2930	2880	5810
0039	Anschl. Neufeld: Ri. Laus.	Nach A1	Von A1	9930	9570	19500	8760	8470	17230
0040	Anschl. Neufeld: Ri. Zürich	Nach A1	Von A1	8310	8220	16530	7690	7550	15240
0041	Anschl. Forsth.: Ri. Zürich	Nach A1	Von A1	8560	7620	16180	7180	6310	13490
0041	Anschl. Forsth.: Ri. Laus.	Nach A1	Von A1	6410	6390	12800	5610	5590	11200
0042	Anschl. Bümpliz: Ri. Freib.	Nach A12	Von A12	3090	3470	6560	2720	3050	5770
0043	Anschl. Bümpliz: Ri. Zürich	Nach A12	Von A12	13830	13880	27710	12510	12550	25060
0046	Anschl. Wankdorf: Ri. Laus.	Nach A1	Von A1	17110	17040	34150	14980	14830	29810
0047	Anschl. Wankdorf: Ri. Thun	Nach A6	Von A6	7710	8560	16270	6750	7490	14240
0067	Anschl. Bethlehem: Ri. A1	Nach A1	Von A1	7200	7440	14640	6550	6730	13280
0076	Anschl. Papiermühlestr.	Nach A6	Von A6	4430	6210	10640	3940	5610	9550

**Legende:**

R1 Fahrtrichtung 1

R2 Fahrtrichtung 2

DTVw Durchschnittlicher Normalwerktagverkehr (Di – Do)

DTV Durchschnittlicher täglicher Verkehr (Mo – So)



## 2.2 Spitzenstundenverkehr

Verkehrsbelastung auf Strassen im Stadtgebiet				Morgenspitzenstunde Di – Do				Abendspitzenstunde Di – Do			
Nr.	Messstelle	Richtung 1	Richtung 2	R1	R2	Tot.	Ant.	R1	R2	Tot.	Ant.
0001	Papiermühlestr. 91	Wankdorfplatz	Guisanplatz	529	769	1297	7.6%	859	640	1499	8.8%
0002	Winkelriedstr. 10 (Ost)	Wankdorfplatz	Wylar	539	699	1238	8.0%	845	558	1403	9.0%
0005	Murtenstr. 26 (Insel)	Forsthaus	Inselplatz	679	992	1671	8.3%	1032	638	1670	8.3%
0006	Zieglerstr. 7	Inselplatz	Effingerstr.	307	460	767	7.6%	430	377	808	8.0%
0007	Laupenstr. 57 (Inselplatz)	Inselplatz	Bahnhof	258	305	563	7.4%	389	267	656	8.6%
0008	Murtenstr. (Forsthaus)	Forsthaus	Inselplatz	786	1266	2052	8.4%	1247	746	1993	8.2%
0009	Länggasstr. 97 (Nord)	Bremgartenstr.	Schanzenstr.	288	428	716	7.7%	477	382	859	9.3%
0010	Neubrücke (Sporthalle)	Neubrücke	Bierhübeli	125	137	263	9.8%	157	129	286	10.7%
0011	Tiefenastr. (Henkerbrünli)	Tiefenau	Henkerbrünli	564	805	1370	7.6%	913	634	1547	8.6%
0012	Worbstr. (Wald)	Gümligen	Egghölzli	213	330	543	8.3%	329	277	606	9.2%
0013	Muristr. 170 (Süd)	Muri	Burgernziel	217	301	518	8.5%	357	203	560	9.1%
0014	Ostermundigenstr. 75 (Ost)	Ostermundigen	Rosengarten	272	476	748	8.4%	389	384	773	8.6%
0015	Freiburgstr. 141 (Europapl.)	Gangloff	Loryplatz	267	303	570	7.5%	305	340	645	8.5%
0016	Weissensteinstr. 11 (West)	Bümpliz	Fischermätteli	364	519	883	7.7%	447	472	918	8.0%
0017	Könizstr. 88 (Süd)	Köniz	Fischermätteli	151	169	320	7.3%	208	186	394	9.0%
0018	Schwarzenburgstr. 64 (Süd)	Köniz	Eigerplatz	229	315	544	7.6%	292	280	573	8.0%
0019	Morillonstr. 28 (Süd)	Liebefeld	Monbijoustr.	124	140	264	7.3%	202	128	330	9.1%
0020	Seftigenstr. 119 (Süd)	Wabern	Weissenbühl	284	407	692	7.1%	371	411	783	8.0%
0021	Sandrainstr. 111	Wabern	Marzili	108	221	329	9.1%	165	134	299	8.3%
0022	Eymattstr. Mitte	Murtenstr.	Bethlehem	261	225	486	6.9%	374	279	653	9.3%
0023	Murtenstr. (Weyerm.)	Neue Murtenstr.	Bethlehem	305	284	590	7.3%	410	319	729	9.1%
0024	Bernstr. 2	Bümpliz	Anschl. Bümpliz	522	543	1066	6.7%	699	657	1356	8.5%
0027	Riedbachstr. Nord	Murtenstr.	Bethlehem	240	304	544	7.3%	371	337	708	9.5%
0029	Murtenstr. (Gäbelbach)	Frauenkappelen	Bethlehem	249	280	529	7.3%	379	330	710	9.8%
0030	Bahnhofplatz	Bubenbergplatz	Bahnhofplatz	447	438	884	7.1%	472	518	990	7.9%
0031	Bubenbergplatz	Laupenstr.	Bahnhofplatz	466	425	891	7.0%	494	503	996	7.9%
0032	Bogenschützenstr. 7	Bubenbergplatz	Bahnhofplatz	62	46	108	11.8%	60	52	112	12.3%
0033	Worblaufenstr. 51 (Nord)	Worblaufen	Wankdorf	399	441	840	8.5%	464	425	889	9.0%
0034	Worblaufenstr. Süd	Worblaufen	Wankdorf	322	269	591	8.2%	291	324	615	8.6%
0035	Löchligutweg 4	Worblaufen	Löchligut	118	209	326	10.2%	215	176	391	12.2%
0038	Bremgartenstr. 145	Länggassstr.	Neufeld	541	302	843	8.9%	341	558	899	9.4%
0044	Schermenweg West	Bolligenstr.	Wankdorfplatz	910	1384	2293	8.4%	1532	887	2418	8.9%
0045	Schermenweg Kant. Verw.	Nach Verwaltung	Von Verwaltung	211	184	396	10.1%	122	251	373	9.5%
0048	Bolligenstr. 85 (Mitte)	Schermenweg	Mingerstr.	340	593	933	9.5%	553	261	813	8.3%
0049	Schermenweg 101D (Ost)	Ostermundigen	Bolligenstr.	289	40	330	7.0%	392	45	437	9.3%
0050	Bolligenstr. 93 (Ost)	Bolligen	Schermenweg	876	942	1818	7.3%	908	1075	1983	7.9%
0051	Effingerstr. 107 (Loryplatz)	Loryplatz		274		274	6.5%	410		410	9.7%
0052	Schwarztorstr. 123 (West)	stadteinwärts		486		486	10.0%	383		383	7.9%
0053	Schosshaldenstr. 32	Schosshalde	Bärengraben	205	280	485	8.1%	274	219	492	8.3%
0054	Neubrücke (Henkerbr.)	Bierhübeli	Henkerbrünli	180	173	353	7.6%	190	205	395	8.5%
0055	Bahnhofdurchfahrt	Bahnhof	Henkerbrünli	342	287	630	6.9%	356	401	757	8.3%
0056	Turnierstr. (Brücke)	Weissensteinstr.	Freiburgstr.	197	334	531	8.1%	386	228	615	9.4%
0057	Engestr. 1	Äussere Enge	Bierhübeli	86	98	184	7.7%	130	102	232	9.7%
0058	Neubrücke (Bierhübeli)	Neufeld	Bierhübeli	114	125	239	8.2%	121	117	238	8.2%

Verkehrsbelastung auf Strassen im Stadtgebiet				Morgenspitzenstunde Di – Do				Abendspitzenstunde Di – Do			
Nr.	Messstelle	Richtung 1	Richtung 2	R1	R2	Tot.	Ant.	R1	R2	Tot.	Ant.
0059	Bottigenstr. 114	Bottigen	Bümpliz	114	139	253	7.6%	174	159	332	9.9%
0060	Mingerstr. 2 (Guisanplatz)	Bolligenstr.	Guisanplatz	145	259	405	8.2%	182	277	460	9.3%
0061	Papiermühlestr. 21A (Guis.)	Guisanplatz	Rosengarten	353	527	881	7.8%	473	443	916	8.1%
0062	Rodmattstr. (Guisanplatz)	Breitenrainplatz	Guisanplatz	278	169	447	8.8%	208	240	448	8.8%
0063	Laubeggstr. 59 (Mitte)	Rosengarten	Ostring	434	383	816	7.5%	403	516	919	8.4%
0064	Bolligenstr. 60 (West)	Mingerstr.	Zentweg	346	174	520	9.1%	202	323	525	9.2%
0065	Pulverweg 40	Bolligenstr.	Osterm.-Str.	313	175	488	8.6%	309	223	533	9.4%
0066	Neue Murtenstr. West	Bethlehem	Nach LSA K163	391	412	803	7.5%	569	522	1091	10.2%
0068	Eymattstr. Nord	Hinterkappelen	Zentrum	364	590	953	8.5%	690	412	1103	9.9%
0071	Neubrücke (Wald)	Halenbrücke	Neufeld	403	908	1311	9.8%	926	503	1429	10.7%
0072	Turnierstr. (Wald)	Köniz	Weissensteinstr	792	653	1445	8.1%	730	718	1449	8.1%
0074	Neue Murtenstr. Ost	Eymattstr.	Forsthaus	291	445	736	7.8%	411	431	843	9.0%
0075	Stauffacherstr. 145	Löchligut	Papiermühlestr.	435	167	602	12.6%	138	304	442	9.2%
0077	Papiermühlestr. 112 (Nord)	Ittigen	Wankdorfplatz	410	365	775	8.2%	372	454	825	8.8%
0078	Winkelriedstr. 16 (Mitte)	Nordring	Wankdorfplatz	449	554	1003	7.5%	404	833	1237	9.3%
0079	Winkelriedstr. 18 (West)	Nordring	Wankdorfplatz	477	369	846	7.4%	451	610	1061	9.3%
0080	Wankdorffeldstr. 79 (Migros)	Winkelriedstr.		241		241	8.1%	283		283	9.6%
0081	Monbijoubücke	Kirchenfeldstr.	Eigerstr.	541	547	1087	7.1%	628	586	1214	7.9%
0082	Lorrainebrücke	Nordring	Bollwerk	615	555	1171	6.6%	750	752	1502	8.5%
0083	Bremgartenstr. Süd (Forst.)	Murtenstr.	Länggassstr.	269	370	639	8.1%	386	349	735	9.3%
0084	Kirchenfeldstr. 50	Thunplatz	Monbijoustr.	493	541	1034	7.2%	661	485	1146	8.0%
0085	Jubiläumsplatz	Jubiläumsstr.	Kirchenfeldstr.	100	35	135	9.7%	82	41	123	8.9%
0086	Seftigenstr. 79	Wabern	Weissenbühl	288	417	705	7.0%	383	459	842	8.3%
0087	Morillonstr. 19 (Nord)	Liebefeld	Monbijoustr.	46	94	140	8.4%	92	72	164	9.8%
0088	Seftigenstr. 83	Wabern	Weissenbühl	331	455	786	7.0%	446	475	921	8.2%
0089	Weissensteinstr. 96 (Ost)	Wabern	Schwarzenb-Str	273	249	521	7.3%	306	301	607	8.5%
0090	Weissensteinstr. 86 (Mitte)	Schwarzenb-Str.	Fischermätteli	423	377	800	7.3%	419	487	906	8.3%
0092	Schützenmattstr. 14 (Reits.)	Stadtauswärts	Linksabbieger	673	76	749	6.6%	965	81	1047	9.2%
0093	Neubrücke Süd (Reitsch.)	Bollwerk		773		773	7.8%	783		783	7.9%
0094	Schanzenstr. 1	Schanzenbrücke	Bubenbergplatz	222	229	451	7.0%	283	289	573	8.9%
0095	Bühlstr. 3 (Inselplatz)	Inselplatz	Bühlstr.	245	253	498	7.3%	329	248	577	8.4%
0096	Stadtbachstr. 8A	Bühlstr.	Schanzenstr.	157	150	307	6.7%	193	178	371	8.2%
0097	Papiermühlestr. 50 (Gui.-Pl.)	Wankdorfplatz	Guisanplatz	388	578	966	8.0%	543	455	999	8.3%
0098	Freiburgstr. 2A (Insel)	Inselspital	Inselplatz	211	151	362	8.4%	155	155	310	7.2%
0099	Neue Murtenstr. Mitte	Eymattstr.	Forsthaus	141	296	437	9.5%	261	185	445	9.7%
0100	Eigerstr. 16	Eigerplatz	Monbijoustr.	404	445	849	7.3%	390	462	852	7.3%
0101	Eigerstr. 34 (Unterführung)	Eigerplatz	Monbijoubücke	281	350	630	7.3%	251	379	630	7.3%
0102	Melchenbühlweg 26	Obere Zollgasse	Ostring	40	57	96	8.1%	59	58	116	9.8%
0103	Tiefenastr. Felsenau Nord	Tiefenau	Felsenastr.	587	610	1197	8.2%	636	715	1351	9.3%
0104	Felsenastr. Süd (Unterf.)	Felsenau	Tiefenastr.	94	115	209	8.7%	113	110	223	9.3%
0105	Tiefenastr. Felsenau Süd	Henkerbrännli	Felsenastr.	677	643	1320	8.3%	775	695	1470	9.2%
0106	Seminarstr. 1	Schosshalde	Thunplatz	27	247	274	8.9%	36	214	249	8.1%
0107	Laupenstr. 2 (Bubenbergl.)	Bahnhof	Inselplatz	499	541	1040	7.0%	615	608	1223	8.2%
0108	Murtenstr. 245 (Kirche)	Bümplizstr.	Eymattstr.	171	59	230	7.1%	221	72	293	9.0%

Verkehrsbelastung auf Strassen im Stadtgebiet				Morgenspitzenstunde Di – Do				Abendspitzenstunde Di – Do			
Nr.	Messstelle	Richtung 1	Richtung 2	R1	R2	Tot.	Ant.	R1	R2	Tot.	Ant.
0109	Eymattstr. 2 Süd (Kirche)	Neue Murtenstr.	Murtenstr.	211	155	366	7.2%	282	198	479	9.5%
0110	Zentweg 1	Bolligenstr.	Industrie	242	245	487	9.0%	308	131	439	8.1%
0113	Waldmannstr. 75	Bethlehem	Riedbachstr.	79	70	149	6.9%	101	110	210	9.7%
0114	Länggassstr. 20 (Süd)	Bremgartenstr.	Falkenplatz	174	224	398	7.6%	277	192	468	8.9%
0115	Bühlstr. 59 (Ost)	Bühlplatz	Länggassstr.	85	81	166	7.8%	84	97	182	8.5%
0116	Länggassstr. 44 (Mitte)	Bremgartenstr.	Falkenplatz	234	326	560	7.8%	375	279	655	9.1%
0117	Mittelstr. 2 (West)	Länggassstr.	Neubrücke	116	130	247	7.5%	128	160	288	8.7%
0118	Schwarztorstr. 51 (Mitte)	Belpstr.		580		580	8.4%	542		542	7.8%
0119	Schwarztorstr. 47 (Ost)	Monbijoustr.		509		509	8.3%	490		490	8.0%
0120	Viktoriarain 21	Nordring	Viktoriaplatz	260	242	502	6.7%	289	305	594	7.9%
0121	Effingerstr. 29 auswärts	Loryplatz		319		319	6.9%	419		419	9.1%
0122	Effingerstr. 23 (Meerh.) aus.	Belpstr.		455		455	6.9%	598		598	9.1%
0123	Belpstr. (Kocherpark)	Effingerstr.	Laupenstr.	324	533	857	7.1%	381	666	1047	8.7%
0124	Jungfraustr. 44A	Helvetiaplatz		390		390	9.4%	303		303	7.3%
0125	Thunstrasse 36 (untere)	Thunplatz		273		273	6.8%	389		389	9.6%
0126	Schlossstr. 12.	Bümpliz	Loryplatz	182	299	481	8.8%	301	229	529	9.7%
0127	Mingerstr. 20 (PostFinance)	Bolligenstr.	Guisanplatz	140	310	451	8.6%	200	266	465	8.9%
0128	Viktoriarain 60 (Ost)	Rosengarten	Viktoriaplatz	256	322	578	7.0%	389	300	689	8.4%
0129	Viktoriarain 85 (West)	Nordring	Viktoriaplatz	274	256	530	6.8%	307	310	617	7.9%
0130	Kornhausstr. 14 auswärts	Viktoriaplatz		85		85	6.3%	115		115	8.5%
3101	Schüttestr. (Predig. Ost)	Waisenhauspl.	Bärengraben	276	219	495	7.1%	291	307	598	8.6%
3101	Schüttestr. (Predig. West)	Waisenhauspl.	Einfahrt Met.-P.	335	180	515	7.5%	363	182	545	7.9%
3104	Speichergasse 16	Waisenhauspl.		537		537	7.7%	567		567	8.2%
3201	Fabrikstr. 12A	Länggassstr.	Murtenstr.	26	34	60	9.0%	32	34	66	10.0%
3234	Schanzenstr. (Uni)	Länggasse	Zentrum	176	234	410	7.1%	254	258	512	8.9%
3335	Zieglerstr. 37	Inselplatz	Eigerplatz	363	296	659	7.2%	360	352	712	7.7%
3451	Ostermundigenstr. 48 (West)	Ostermundigen	Laubeggstr.	263	337	600	7.5%	380	349	729	9.1%
3503	Stauffacherstr. 31	Winkelriedstr.	Breitenrainplatz	130	143	273	7.9%	181	157	339	9.8%
3505	Standstr. 15	Wankdorf	Nordring	288	325	613	7.4%	401	328	729	8.8%
3514	Wölfistr. 2	Industriegebiet	Bolligenstr.	143	89	232	11.3%	51	142	194	9.4%
3650	Riedbachstr. 10 (EKZ)	Fellerstr.	Waldmannstr.	184	231	415	7.1%	288	260	548	9.3%

Verkehrsbelastung auf Strassen in der Agglomeration				Morgenspitzenstunde Di – Do				Abendspitzenstunde Di – Do			
Nr.	Messstelle	Richtung 1	Richtung 2	R1	R2	Tot.	Ant.	R1	R2	Tot.	Ant.
2801	Deisswil	Worb	Bern	<i>Keine Verkehrserhebungen infolge des städtischen Finanzierungs- und Investitionsprogramm (FIT II)</i>							
2802	Rüfenacht	Worb	Bern								
2804	Köniz	Gasel	Bern								
2805	Freiburgstr. 460	Freiburg	Bern								
2807	Wohlen	Wohlen	Bern								
2808	Herrenschwanden	Aarberg	Bern								
2809	Münchenbuchsee	Biel	Bern								

Verkehrsbelastung auf Autobahnzu- und abfahrten				Morgenspitzenstunde Di – Do				Abendspitzenstunde Di – Do			
Nr.	Messstelle	Richtung 1	Richtung 2	R1	R2	Tot.	Ant.	R1	R2	Tot.	Ant.
0036	Anschl. Brünnen: Ri. Bern	Nach A1	Von A1	303	361	664	7.8%	401	389	790	9.2%
0037	Anschl. Brünnen: Ri. Murten	Nach A1	Von A1	195	369	564	8.9%	455	283	738	11.7%
0039	Anschl. Neufeld: Ri. Laus.	Nach A1	Von A1	803	917	1720	8.8%	1131	912	2043	10.5%
0040	Anschl. Neufeld: Ri. Zürich	Nach A1	Von A1	557	752	1309	7.9%	823	684	1506	9.1%
0041	Anschl. Forsth.: Ri. Zürich	Nach A1	Von A1	539	832	1372	8.5%	977	469	1445	8.9%
0041	Anschl. Forsth.: Ri. Laus.	Nach A1	Von A1	396	762	1158	9.0%	778	452	1229	9.6%
0042	Anschl. Bümpliz: Ri. Freib.	Nach A12	Von A12	173	479	652	10.0%	388	251	638	9.7%
0043	Anschl. Bümpliz: Ri. Zürich	Nach A12	Von A12	1104	1207	2311	8.3%	1322	1175	2496	9.0%
0046	Anschl. Wankdorf: Ri. Laus.	Nach A1	Von A1	1121	1838	2959	8.7%	1744	1258	3002	8.8%
0047	Anschl. Wankdorf: Ri. Thun	Nach A6	Von A6	474	909	1383	8.5%	851	589	1439	8.8%
0067	Anschl. Bethlehem: Ri. A1	Nach A1	Von A1	699	560	1259	8.6%	652	768	1420	9.7%
0076	Anschl. Papiermühlestr.	Nach A6	Von A6	253	701	953	9.0%	509	427	935	8.8%

#### Durchschnittliche Spitzenstundenanteile des Werktagverkehrs (Di. – Do.)

Morgenspitzenstunde 7.8%  
 Abendspitzenstunde 8.6%

## 2.3 Fahrzeuganteile

Mst-Nr.	Messstelle	DTV	Fahrzeuganteile (DTV)									SV
			PW	PW A	MR	Lief	LW	LZ	Sattelz	Bus	nk Fz	
0005	Murtenstr. 26 (Insel)	17730	81.6%	0.6%	2.3%	8.4%	2.2%	0.7%	1.4%	0.1%	2.7%	4.4%
0006	Zieglerstr. 7	8960	79.7%	0.5%	4.5%	6.5%	1.4%	0.2%	0.2%	0.1%	6.9%	1.9%
0007	Laupenstr. 57	6740	54.1%	0.6%	5.1%	6.7%	2.6%	3.6%	5.9%	0.2%	21.2%	12.3%
0008	Murtenstr. (Forsth.)	21080	81.1%	0.7%	2.1%	7.9%	3.0%	1.3%	1.2%	0.2%	2.5%	5.7%
0009	Länggasstr. 97	8210	88.5%	0.4%	1.3%	3.0%	2.0%	3.7%	0.2%	0.1%	0.8%	6.0%
0010	Neubrückstr. (Halle)	2340	73.9%	0.3%	3.2%	10.7%	1.4%	0.2%	0.1%	9.9%	0.3%	11.6%
0011	Tiefenaustr. Süd	17020	84.4%	0.3%	2.9%	8.1%	1.5%	0.3%	0.2%	0.1%	2.2%	2.1%
0012	Worbstr. (Wald)	5760	81.9%	0.2%	1.1%	2.3%	2.0%	0.5%	0.2%	0.0%	11.8%	2.7%
0013	Muristr. 170 (Süd)	5500	85.3%	2.4%	2.6%	4.2%	1.1%	1.1%	0.4%	0.3%	2.6%	2.9%
0014	Ostermundigenstr.	8040	79.3%	0.3%	3.5%	9.7%	1.0%	0.3%	0.4%	5.2%	0.3%	6.9%
0015	Freiburgstr. 141	6610	75.5%	0.5%	4.2%	14.6%	2.8%	0.4%	0.3%	1.1%	0.6%	4.6%
0016	Weissensteinstr. 11	10480	85.1%	0.4%	1.7%	10.6%	1.4%	0.2%	0.3%	0.1%	0.2%	2.0%
0017	Könizstr. 88 (Süd)	4010	78.2%	0.2%	4.6%	9.2%	1.2%	1.1%	0.1%	4.8%	0.6%	7.2%
0018	Schwarzenburgstr.	6500	79.1%	0.2%	4.1%	8.3%	0.8%	0.5%	0.1%	6.6%	0.3%	8.0%
0019	Morillonstr. 28 (Süd)	3330	76.9%	0.2%	3.1%	9.7%	1.7%	1.1%	0.9%	5.5%	0.9%	9.2%
0020	Seftigenstr. 119	9120	84.4%	0.4%	1.5%	10.6%	1.8%	0.2%	0.3%	0.4%	0.4%	2.7%
0021	Sandrainstr. 111	3240	86.8%	0.2%	2.4%	9.6%	0.6%	0.0%	0.0%	0.0%	0.4%	0.6%
0022	Eymattstr. Mitte	6530	84.0%	0.3%	1.5%	8.9%	1.3%	0.3%	0.5%	3.1%	0.1%	5.2%
0023	Murtenstr. (Weyer.)	6970	75.6%	0.5%	2.5%	12.6%	3.9%	1.0%	0.8%	2.7%	0.4%	8.4%
0024	Bernstr. 2	14690	85.9%	0.3%	0.9%	11.6%	0.9%	0.1%	0.1%	0.0%	0.2%	1.1%
0027	Riedbachstr. Nord	6940	89.4%	0.2%	1.7%	7.2%	0.9%	0.2%	0.2%	0.1%	0.1%	1.4%
0029	Murtenstr. (Gäbelb.)	6850	84.2%	0.5%	2.6%	9.5%	2.0%	0.3%	0.3%	0.1%	0.5%	2.7%
0033	Worblaufenstr. 51	8500	83.1%	0.3%	1.9%	4.2%	3.2%	1.2%	0.6%	0.3%	5.2%	5.3%
0038	Bremgartenstr. 145	8220	83.7%	0.4%	3.0%	8.1%	1.1%	0.2%	0.1%	3.2%	0.2%	4.6%
0051	Effingerstr. 51	3780	78.8%	0.3%	4.7%	11.0%	1.4%	0.2%	0.1%	3.5%	0.0%	5.2%
0052	Schwarztorstr. 123	4350	79.9%	0.3%	4.2%	10.9%	1.4%	0.1%	0.2%	3.0%	0.0%	4.7%
0053	Schosshaldenstr. 32	5240	72.1%	0.4%	6.5%	9.3%	1.2%	3.2%	3.1%	0.1%	4.1%	7.6%
0055	Bahnhofdurchfahrt	9100	81.3%	0.0%	1.7%	0.4%	0.4%	0.0%	0.0%	0.0%	16.2%	0.4%
0056	Turnierstr. (Brücke)	5760	80.1%	0.3%	2.2%	10.6%	4.3%	0.4%	0.2%	0.2%	1.7%	5.1%
0057	Engestr. 1	2140	72.0%	0.2%	5.5%	9.3%	1.4%	0.1%	0.1%	10.6%	0.8%	12.2%
0058	Neubrückstr. 70	2600	72.4%	0.2%	5.5%	10.5%	1.3%	0.3%	0.1%	8.3%	1.4%	10.0%
0059	Bottigenstr. 114	3070	84.7%	0.3%	2.4%	8.2%	1.6%	0.1%	0.2%	2.2%	0.3%	4.1%
0063	Laubeggstr. 59	9770	83.4%	0.5%	4.1%	5.5%	1.4%	0.1%	0.2%	1.2%	3.6%	2.9%
0064	Bolligenstr. 60	4890	79.6%	1.4%	2.3%	13.3%	2.4%	0.4%	0.4%	0.2%	0.0%	3.4%
0065	Pulverweg 40	4790	78.3%	0.7%	3.0%	14.4%	2.7%	0.4%	0.4%	0.1%	0.0%	3.6%
0072	Turnierstr. (Wald)	16190	85.8%	0.5%	1.3%	10.2%	1.3%	0.3%	0.4%	0.1%	0.1%	2.1%
0074	Neue Murtenstr. Ost	8350	77.1%	0.5%	3.9%	11.1%	2.8%	0.6%	0.4%	3.3%	0.3%	7.1%
0081	Monbijoubücke	13720	83.5%	0.3%	3.2%	9.3%	1.5%	0.1%	0.1%	1.4%	0.6%	3.1%
0082	Lorrainebrücke	16260	79.2%	0.3%	4.6%	8.2%	1.3%	2.2%	0.2%	0.3%	3.7%	4.0%
0083	Bremgartenstr. Süd	6830	81.8%	0.6%	3.8%	8.4%	2.0%	0.6%	0.5%	0.1%	2.2%	3.2%
0084	Kirchenfeldstr. 50	12980	87.2%	0.4%	2.9%	4.4%	1.2%	1.5%	0.5%	1.4%	0.5%	4.6%
0086	Seftigenstr. 79	9280	82.9%	0.4%	2.1%	10.7%	1.8%	0.3%	0.3%	0.7%	0.8%	3.1%
0087	Morillonstr. 19	1500	76.0%	0.2%	2.6%	10.2%	1.4%	0.3%	0.1%	8.1%	1.1%	9.9%
0088	Seftigenstr. 83	10370	83.3%	0.4%	2.0%	11.0%	1.8%	0.3%	0.3%	0.4%	0.5%	2.8%

Mst-Nr.	Messstelle	DTV	Fahrzeuganteile (DTV)									SV
			PW	PW A	MR	Lief	LW	LZ	Sattelz	Bus	nk Fz	
0089	Weissensteinstr. 96	6490	83.7%	0.6%	3.0%	7.6%	2.3%	0.4%	0.4%	0.0%	2.0%	3.1%
0090	Weissensteinstr. 86	9760	83.6%	0.8%	3.5%	7.0%	2.0%	0.3%	0.3%	0.9%	1.6%	3.5%
0096	Stadtbachstr. 8A	4420	88.5%	0.1%	4.6%	6.1%	0.3%	0.0%	0.0%	0.0%	0.4%	0.3%
0099	Ne. Murtenstr. Mitte	4030	76.6%	0.4%	5.5%	8.8%	3.3%	0.6%	0.7%	1.7%	2.4%	6.3%
0100	Eigerstr. 16	10490	74.5%	0.3%	3.3%	9.3%	1.4%	0.7%	0.5%	1.5%	8.5%	4.1%
0101	Eigerstr. 34 (Untenf.)	7830	82.7%	0.4%	3.3%	9.8%	1.4%	0.2%	0.2%	0.1%	1.9%	1.9%
0102	Melchenbühlweg 26	1060	63.1%	0.5%	6.5%	5.1%	4.7%	0.1%	0.6%	5.1%	14.3%	10.5%
0103	Tiefenaustr. Nord	13050	82.0%	0.5%	3.1%	10.1%	2.9%	0.5%	0.5%	0.1%	0.3%	4.0%
0104	Felsenaustr. Süd	2120	66.7%	0.3%	6.3%	8.8%	1.6%	0.1%	0.1%	0.0%	16.1%	1.8%
0105	Tiefenaustr. Süd	14260	84.3%	0.5%	3.3%	8.0%	2.0%	0.5%	0.5%	0.1%	0.8%	3.1%
0106	Seminarstr. 1	2660	82.7%	0.2%	4.1%	11.0%	1.3%	0.1%	0.0%	0.0%	0.6%	1.4%
0108	Murtenstr. 245	3070	76.1%	0.2%	3.0%	8.7%	1.5%	0.6%	0.2%	9.1%	0.6%	11.4%
0109	Eymattstr. 2 Süd	4770	81.9%	0.2%	2.7%	9.5%	0.9%	0.2%	0.2%	4.0%	0.4%	5.3%
0110	Zentweg 1	4520	58.5%	0.6%	2.2%	12.9%	2.4%	0.4%	0.6%	0.0%	22.4%	3.4%
0113	Waldmannstr. 75	2060	87.4%	0.2%	2.4%	8.1%	1.1%	0.1%	0.1%	0.1%	0.5%	1.4%
0114	Länggassstr. 20	4740	74.3%	0.2%	2.4%	7.8%	0.9%	3.4%	0.2%	10.1%	0.7%	14.6%
0115	Bühlstr. 59 (Ost)	1910	81.0%	0.1%	4.4%	10.3%	1.2%	0.1%	0.1%	0.0%	2.8%	1.4%
0116	Länggassstr. 44	6500	78.6%	0.2%	1.6%	7.8%	0.9%	2.3%	0.3%	7.7%	0.6%	11.2%
0117	Mittelstr. 2 (West)	2990	82.0%	0.3%	4.0%	10.0%	1.1%	0.1%	0.1%	0.0%	2.4%	1.3%
0118	Schwarztorstr. 51	6240	82.6%	0.3%	4.5%	3.8%	0.9%	1.4%	0.8%	0.1%	5.6%	3.2%
0119	Schwarztorstr. 47	5420	84.2%	0.3%	4.3%	8.5%	1.4%	0.1%	0.2%	0.1%	0.9%	1.8%
0120	Viktoriarain 21	7000	85.4%	0.4%	4.5%	4.1%	1.4%	0.1%	0.1%	0.1%	3.9%	1.7%
0124	Jungfraustrasse 44A	3650	86.1%	0.3%	3.2%	9.3%	0.9%	0.1%	0.1%	0.0%	0.0%	1.1%
0125	Thunstrasse 36	3550	85.5%	0.3%	3.7%	9.2%	1.0%	0.1%	0.1%	0.1%	0.0%	1.3%
0126	Schlossstrasse 12	4830	81.9%	0.4%	3.1%	12.1%	1.4%	0.1%	0.3%	0.7%	0.0%	2.5%
0127	Mingerstrasse 20	4610	80.7%	0.9%	3.2%	12.1%	2.2%	0.4%	0.2%	0.2%	0.1%	3.0%
0128	Viktoriastr. 60 (Ost)	7610	78.2%	0.3%	2.9%	8.0%	3.1%	5.9%	0.3%	0.0%	1.3%	9.3%
0129	Viktoriastr. 85 (West)	7260	83.0%	0.2%	4.4%	10.4%	1.2%	0.1%	0.1%	0.2%	0.4%	1.6%
0130	Kornhausstr. 14	1310	68.9%	0.1%	0.3%	9.8%	0.4%	0.8%	0.1%	19.5%	0.1%	20.8%
1056	A1, Grauholz	110020	76.7%	0.5%	1.1%	15.0%	2.2%	1.6%	2.7%	0.2%	0.0%	6.7%
1104	A6, Muri Süd	61000	92.1%	0.8%	1.1%	3.1%	1.2%	0.6%	1.0%	0.1%	0.0%	2.9%
1118	A1, Felsenauviadukt	107280	76.1%	0.4%	1.5%	15.6%	2.3%	1.5%	2.4%	0.2%	0.0%	6.4%
1184	A12, Bümpliz	46370	85.9%	0.4%	1.3%	7.5%	1.6%	1.1%	2.0%	0.2%	0.0%	4.9%
1214	A1, Brünnen	39710	71.9%	0.5%	1.2%	17.1%	2.7%	2.5%	3.8%	0.3%	0.0%	9.3%
1368	Zubringer Neufeld	20370	90.1%	0.1%	1.5%	6.4%	1.1%	0.3%	0.3%	0.2%	0.0%	1.9%
3201	Fabrikstr. 12A	610	94.4%		2.6%		2.8%	0.2%				3.0%
3335	Zieglerstr. 37	8320	94.1%		1.5%		3.6%	0.8%				4.4%
3451	Ostern.-Str. 48	7280	89.3%		1.0%		3.4%	6.3%				9.7%
3505	Standstr. 15	7740	91.6%		1.6%		3.5%	3.3%				6.8%
3514	Wölflistr. 2	1780	82.1%		1.6%		12.0%	4.3%				16.3%
3650	Riedbachstr. 10	5500	93.0%		0.8%		5.8%	0.4%				6.2%

**Legende:**

DTV	Durchschnittlicher täglicher Verkehr (Mo – So)
PW	Personenwagen
PW A	Personenwagen mit Anhänger und Lieferwagen (bis 3.5 t Gesamtgewicht) mit Anhänger
MR	Motorrad
Lief	Lieferwagen (bis 3.5 t Gesamtgewicht)
LW	Lastwagen
LZ	Lastenzug, Lastwagen mit Anhänger
Sattelz	Sattelschlepper
Bus	Bus (ab 9 Sitzplätze)
nk Fz	nicht klassifizierbares Fahrzeug
SV	Schwerverkehr (ab 3.5 t Gesamtgewicht)

## 2.4 Geschwindigkeiten

Mst-Nr.	Messstelle	DTV	Fahrzeuganteile (DTV)			
			V85%	V50%	V15%	V sign.
0005	Murtenstr. 26 (Insel)	17730	49	41	31	50
0006	Zieglerstr. 7	8960	37	27		50
0007	Laupenstr. 57 (Inselplatz)	6740	42	29		50
0008	Murtenstr. (Forsthaus)	21080	49	35		50
0009	Länggassstr. 97 (Nord)	8210	42	35	26	50
0010	Neubrücke (Sporthalle)	2340	42	35	26	40
0011	Tiefenastr. Süd (Henkerbrünnli)	17020	55	48	36	50
0012	Worbstr. (Wald)	5760	55	46	35	50
0013	Muristr. 170 (Süd)	5500	45	33		50
0014	Ostermundigenstr. 75 (Ost)	8040	49	41	29	50
0015	Freiburgstr. 141 (Europaplatz)	6610	38	29		50
0016	Weissensteinstr. 11 (West)	10480	43	35	24	50
0017	Könizstr. 88 (Süd)	4010	49	42	32	50
0018	Schwarzenburgstr. 64 (Süd)	6500	50	44	32	50
0019	Morillonstr. 28 (Süd)	3330	30	22		50
0020	Seftigenstr. 119 (Süd)	9120	46	36	24	50
0021	Sandrainstr. 111	3240	30	24		50
0022	Eymattstr. Mitte (Bethlehemacker)	6530	53	46	38	50
0023	Murtenstr. (Weyermannshaus)	6970	45	39	32	50
0024	Bernstr. 2	14690	51	43	28	50
0027	Riedbachstr. Nord	6940	36	27		50
0029	Murtenstr. (Gäbelbach)	6850	37	30	22	50
0033	Worblaufenstr. 51 (Nord)	8500	50	43	31	50
0038	Bremgartenstr. 145 (Sporthalle)	8220	42	32	22	50
0051	Effingerstr. 51 (Loryplatz)	3780	44	37	30	50
0052	Schwarztorstr. 123 (West)	4350	41	35	27	50
0053	Schosshaldenstr. 32	5240	39	31	21	50
0055	Bahnhofdurchfahrt	9100	40	32		50
0056	Turnierstr. (Brücke)	5760	44	31		50
0057	Engestr. 1	2140	38	30	22	50
0058	Neubrücke (Bierhübeli)	2600	32	24		30
0059	Bottigenstr. 114	3070	52	45	34	50
0063	Laubeggstr. 59 (Mitte)	9770	44	37	26	50
0064	Bolligenstr. 60 (West)	4890	55	48	42	50
0065	Pulverweg 40	4790	44	36	28	50
0072	Turnierstr. (Wald)	16190	53	47	40	60
0074	Neue Murtenstr. Ost	8350	67	58	51	60
0081	Monbijoubrücke	13720	43	33	21	50
0082	Lorrainebrücke	16260	49	42	33	50
0083	Bremgartenstr. Süd (Forsthaus)	6830	44	32	21	50
0084	Kirchenfeldstr. 50	12980	48	42	33	50
0086	Seftigenstr. 79	9280	44	36	26	50
0087	Morillonstr. 19 (Nord)	1500	35	24		50
0088	Seftigenstr. 83	10370	44	36	27	50



Mst-Nr.	Messstelle	DTV	Fahrzeuganteile (DTV)			
			V85%	V50%	V15%	V sign.
0089	Weissensteinstr. 96 (Ost)	6490	45	38	31	50
0090	Weissensteinstr. 86 (Mitte)	9760	38	32	23	30
0096	Stadtbachstr. 8A	4420	39	34	26	40
0099	Neue Murtenstr. Mitte	4030	62	44	23	60
0100	Eigerstr. 16	10490	43	36	25	50
0101	Eigerstr. 34 (Unterführung)	7830	45	38	24	50
0102	Melchenbühlweg 26	1060	36	27	20	30
0103	Tiefenastr. Felsenau Nord	13050	60	54	46	60
0104	Felsenastr. Süd (Unterführung)	2120	27			50
0105	Tiefenastr. Felsenau Süd	14260	58	50	39	60
0106	Seminarstr. 1	2660	30	25	20	30
0108	Murtenstr. 245 (Kirche)	3070	46	39	31	50
0109	Eymattstr. 2 Süd (Kirche)	4770	36	27	20	50
0110	Zentweg 1	4520	26			50
0113	Waldmannstr. 75	2060	34	22		30
0114	Länggassstr. 20 (Süd)	4740	42	34	24	50
0115	Bühlstr. 59 (Ost)	1910	27			30
0116	Länggassstr. 44 (Mitte)	6500	42	35	26	50
0117	Mittelstr. 2 (West)	2990	27			20
0118	Schwarztorstr. 51 (Mitte)	6240	29	21		50
0119	Schwarztorstr. 47 (Ost)	5420	38	31	23	50
0120	Viktoriarain 21	7000	36	26		30
0124	Jungfraustr. 44A	3650	36	28	22	50
0125	Thunstr. 36 (untere)	3550	48	41	32	50
0126	Schlossstr. 12	4830	50	41	29	50
0127	Mingerstr. 20 (PostFinance)	4610	47	41	32	50
0128	Viktoriastr. 60 (Ost)	7610	44	37	30	50
0129	Viktoriastr. 85 (West)	7260	38	32	23	30
0130	Kornhausstr. 14 auswärts	1310	42	34	23	50
3201	Fabrikstr. 12A	610	33	27	20	30
3335	Zigelerstr. 37	8320	41	32	21	50
3451	Ostermundigenstr. 48 (West)	7280	52	44	34	50
3505	Standstr. 15	7740	50	39	30	50
3514	Wölfistr. 2	1780	50	38	28	50
3650	Riedbachstr. 10 (Einkaufszentrum)	5500	38	31	22	30

**Legende:**

DTV	Durchschnittlicher täglicher Verkehr (Mo – So)
V85%	Geschwindigkeit, die von 85% der Fahrzeuge eingehalten wird
V50%	Geschwindigkeit, die von 50% der Fahrzeuge eingehalten wird
V15%	Geschwindigkeit, die von 15% der Fahrzeuge eingehalten wird
V sign.	Signalisierte Geschwindigkeit

# 3 Verkehrsentwicklung

## 3.1 Verkehrsentwicklung ausgewählter Messstellen 1968 bis 2022

Verkehrsentwicklung durchschnittlicher 24-Stundenverkehr (DTV) 1968 - 2022

Jahr	Verkehrsmessstellen auf Autobahnen										Verkehrsmessstellen in der Agglomeration								Verkehrsmessstellen auf Strassen im Stadtgebiet				
	A1 Erlenen 214	A1 Forsthaus 285	A1 Feisenau 118	A1 Grauholz 056	A6 Bern Ost 042	A6 Muri Nord 271	A6 Muri Süd 104	A12 Bümpliz 184	Zubr. Neufeld 368	Delswil 2801	Herschwandlen 2808	Köniz 2804	Münchbuchssee 2809	Rüfenacht 2802	Wabern 2803	Wohlen 2807	Aartrasse 53 (ex 42) 3107	Lorrainebrücke 0082	Monbijoubücke 0081	Neue Murtenstrasse 0074	Schosslandenstr. 32 0053	Seminarstr. 1 0106	
1968									4400				6800	11500						18300			
1969									4300				6800	13500						16100			
1970									5400				6900	13700						19700			
1971									5600				7000	14000						20800			
1972									5800				8800	17400						23900			
1973									5700				8900	17400						22100			
1974									5700				9300	18600						23600			
1975									5600				9100	18600						22900			
1976									6000				9200	14900						24700			
1977									7000				8800	15300						20100			
1978									7000				9300	15300						24300			
1979									6900				9200	15400						20100			
1980									7700				10100	15400						24200			
1981									7300				10500	14700						14700			
1982									7400				10900	15400						14900			
1983									7400				8900	15900						19800			
1984									7700				11300	16900						21200			
1985									7700				8800	17000						21000			
1986									8400				8600	16900						20700			
1987									8400				8700	17600						21900			
1988									8400				8700	17700						22300			
1989									8400				8900	17300						22000			
1990									8700				12800	17200						20500			
1991									9200				8400	17200						20300			
1992									9300				9200	15200						20300			
1993									9500				9300	17400						20600			
1994									10300				9000	17100						20500			
1995									10000				9900	17700						20600			
1996									10000				9600	18100						20800			
1997									10300				10200	13100						19800			
1998									10300				10400	13400						20200			
1999									10800				8300	13600						21800			
2000									10800				8100	13800						21300			
2001									10700				7900	13900						20400			
2002									10600				7800	14000						20000			
2003									10500				7600	14200						19800			
2004									10700				7400	13700						19200			
2005									10700				7200	13100						18600			
2006									10500				6900	13600						18400			
2007									10300				7000	13700						18500			
2008									10300				7500	13400						17000			
2009									10000				7600	13300						16500			
2010									9700				6900	13400						16000			
2011									9500				6500	13000						15000			
2012									10100				7000	12400						14000			
2013									10100				6900	12700						13000			
2014									10100				6700	12500						12100			
2015									10100				6700	12600						11000			
2016									10100				6900	12700						10000			
2017									10500				7000	13100						9900			
2018									10800				6800	13500						9100			
2019									10200				6700	13800						8700			
2020									10050				6700	13170						8000			
2021									9200				6340	12800						7900			
2022									20400				6100	12800						16300			

keine Werte  
<sup>1)</sup> xxxxx baubedingte Abweichungen  
<sup>2)</sup> xxxxx interpolierte Werte

### 3.1.1 Verkehrsentwicklung auf Strassen im Stadtgebiet

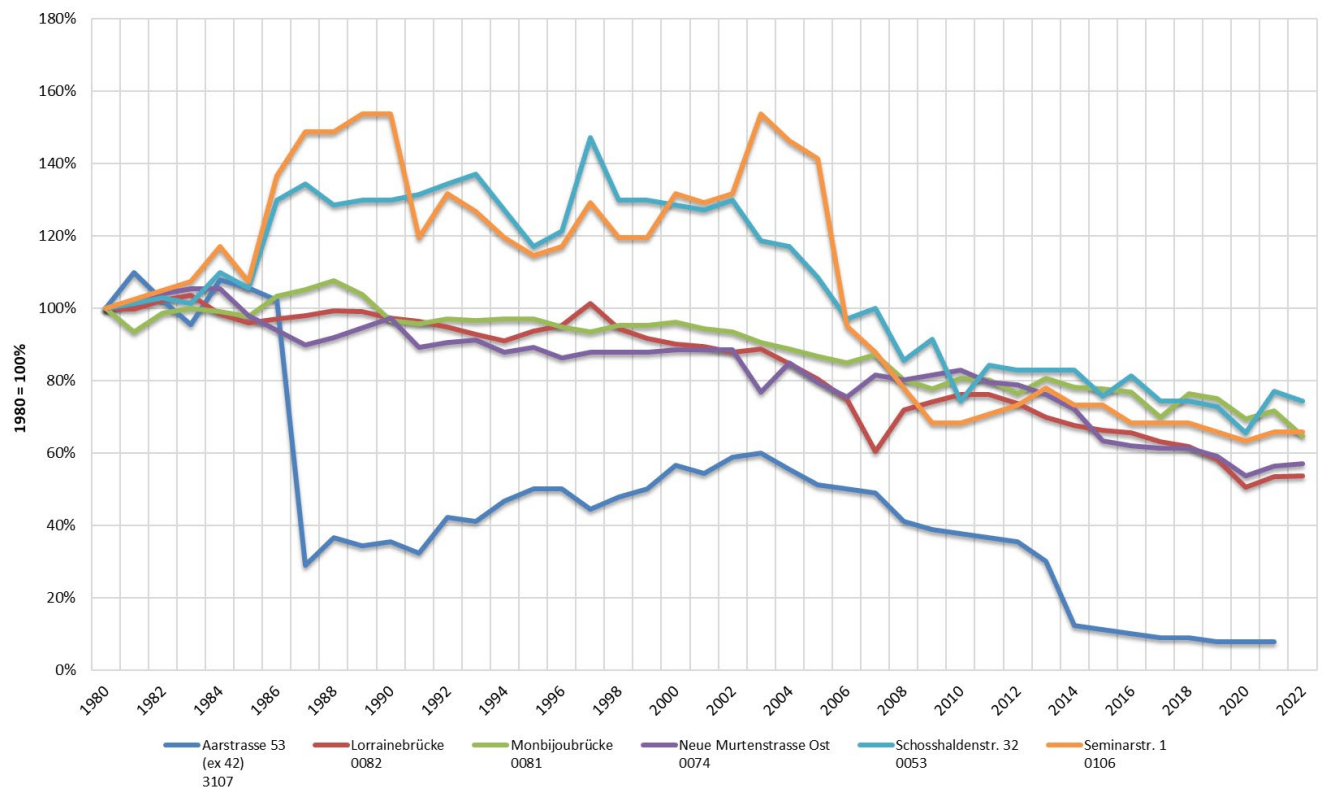
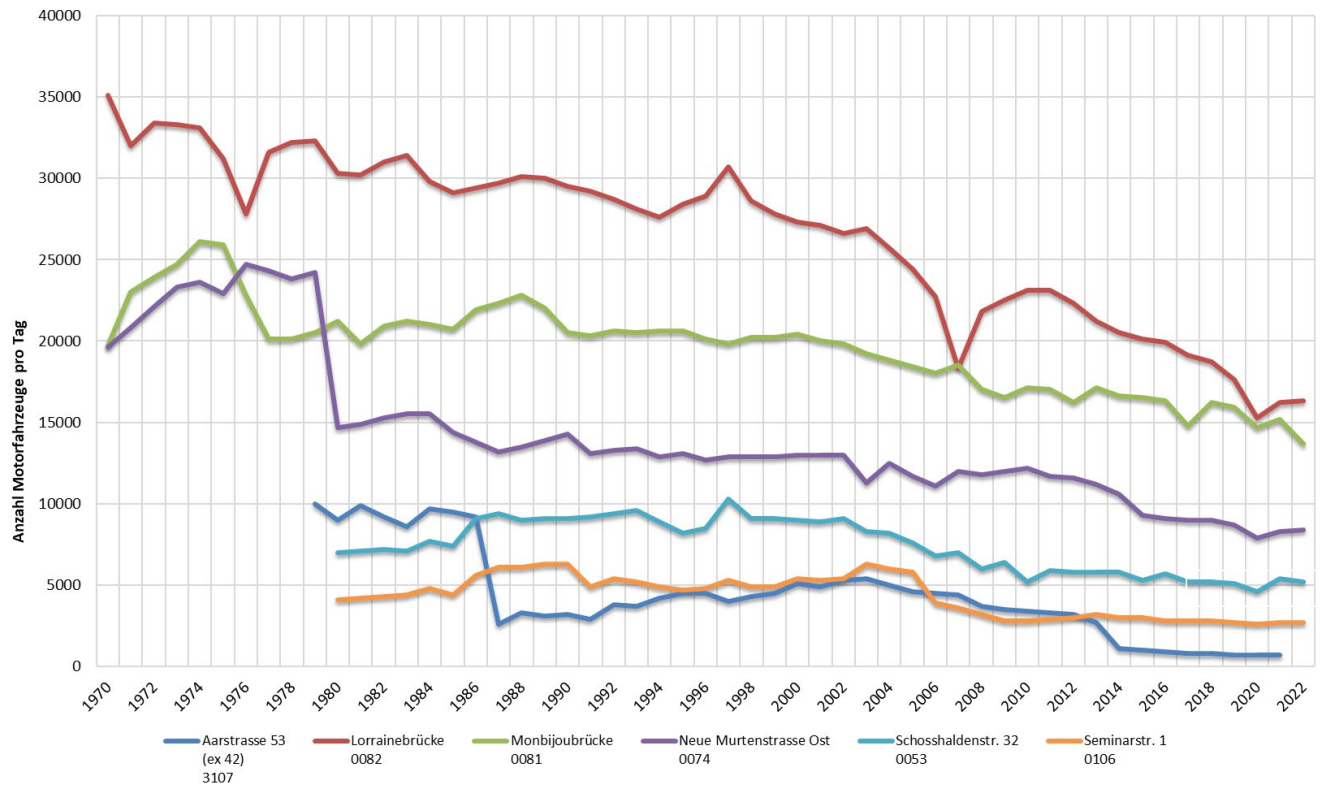

### 3.1.2 Verkehrsentwicklung auf Strassen in der Agglomeration

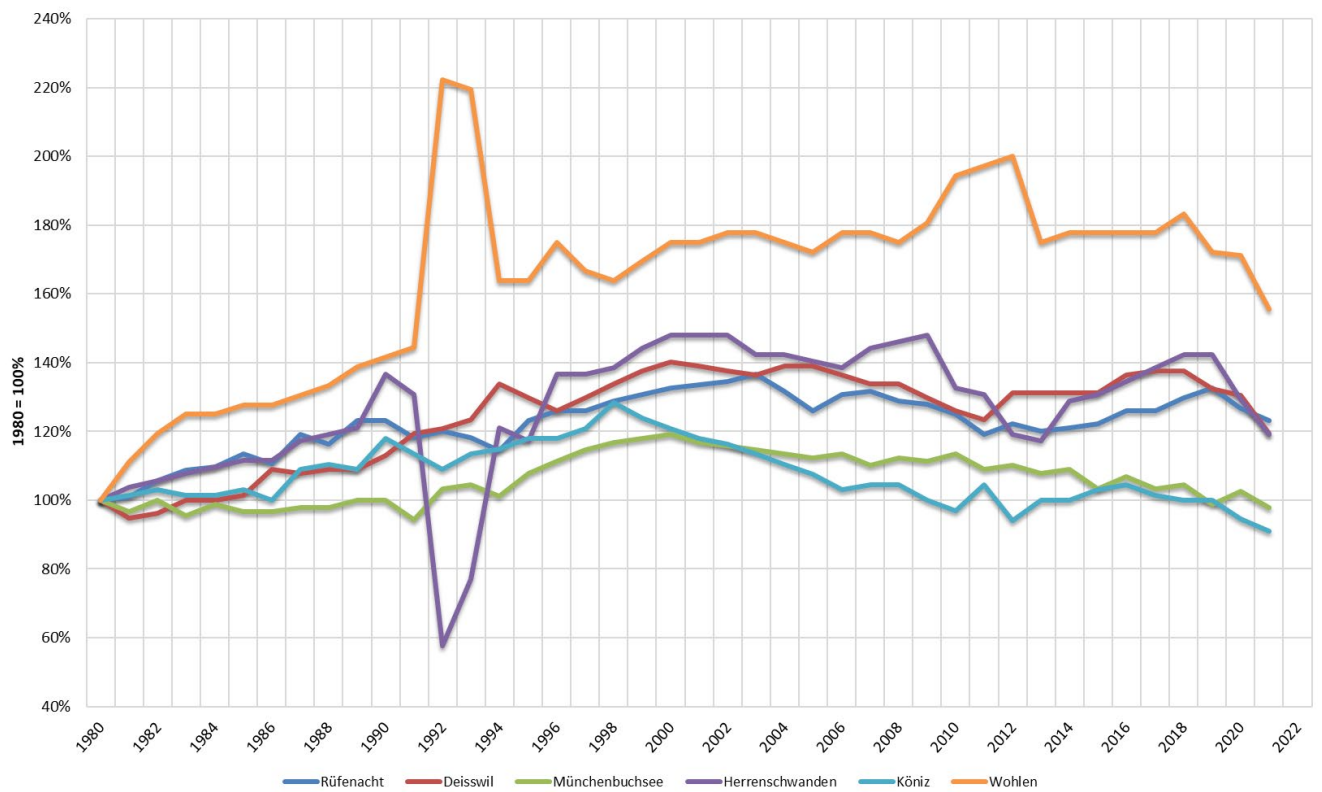
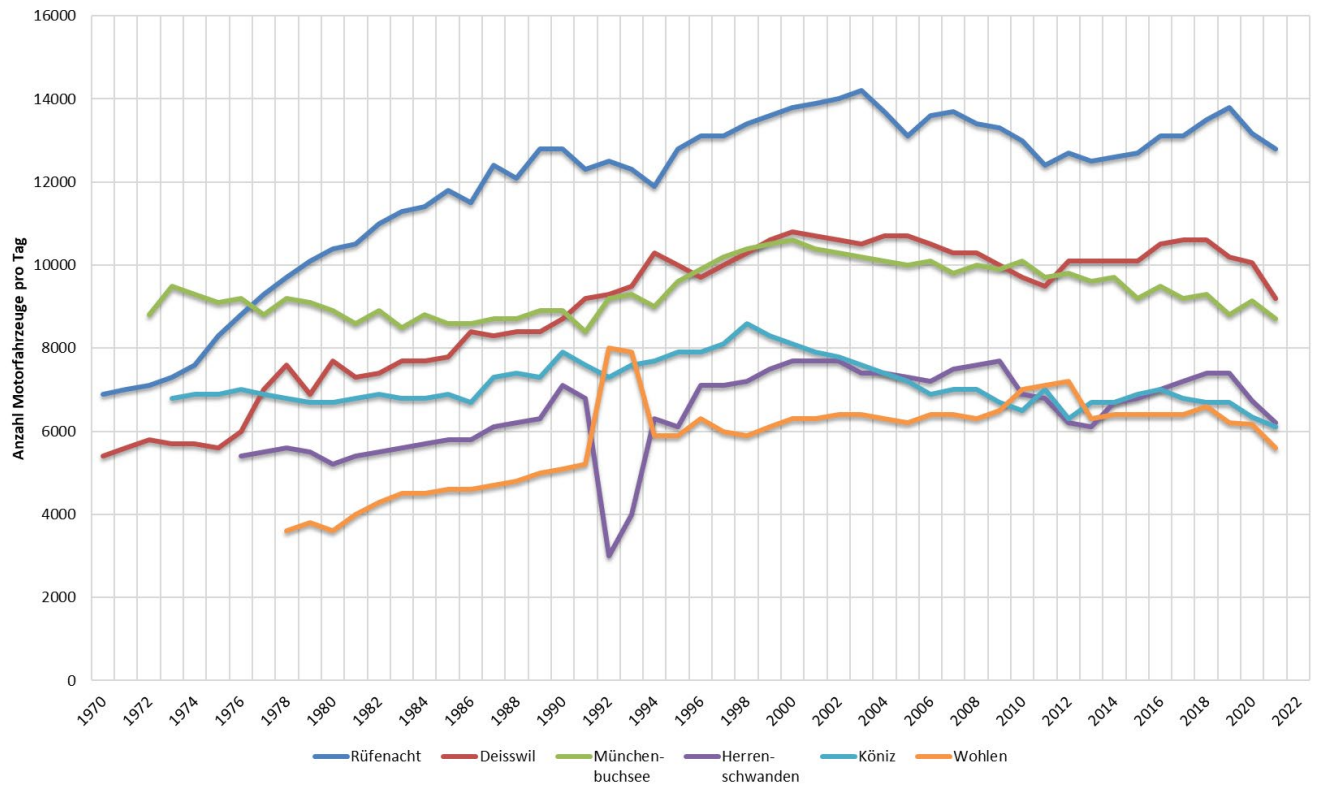

### 3.1.3 Verkehrsentwicklung auf Autobahnen

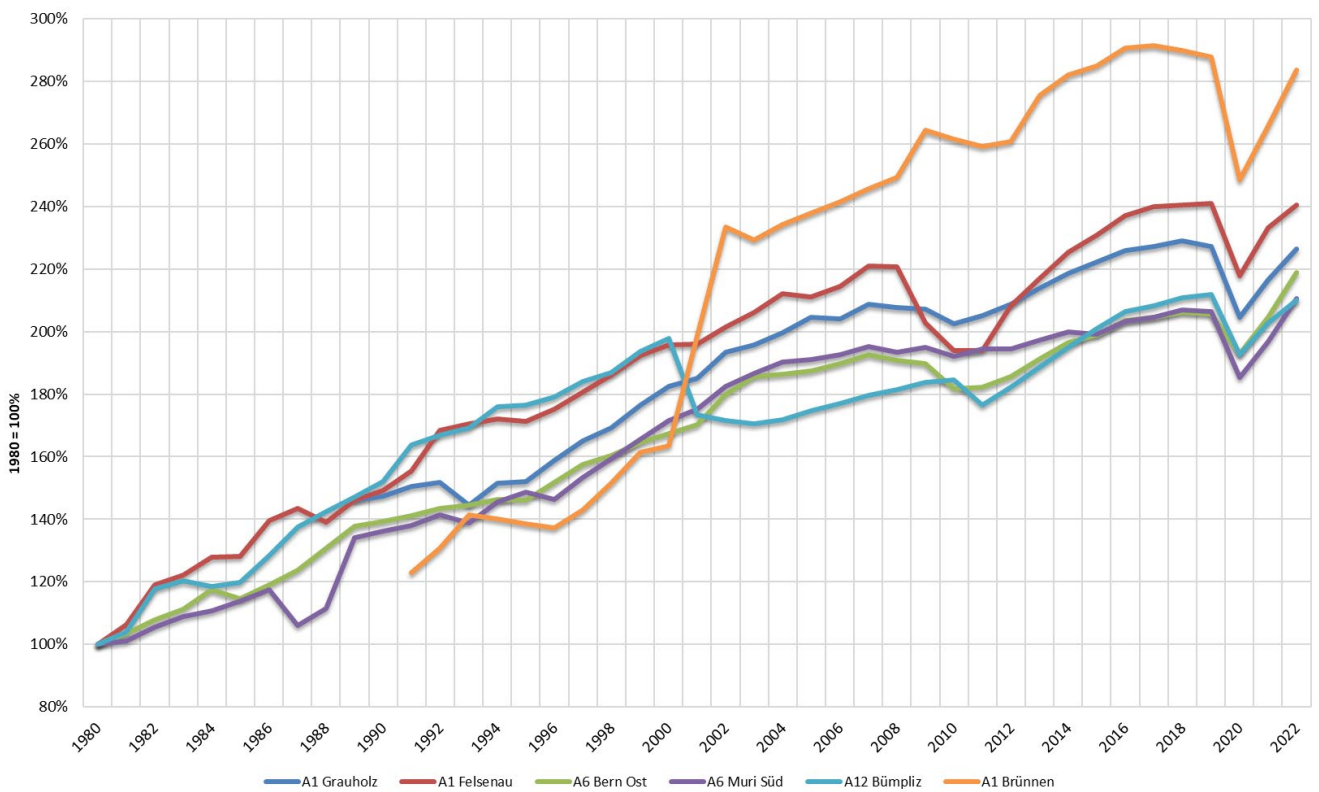
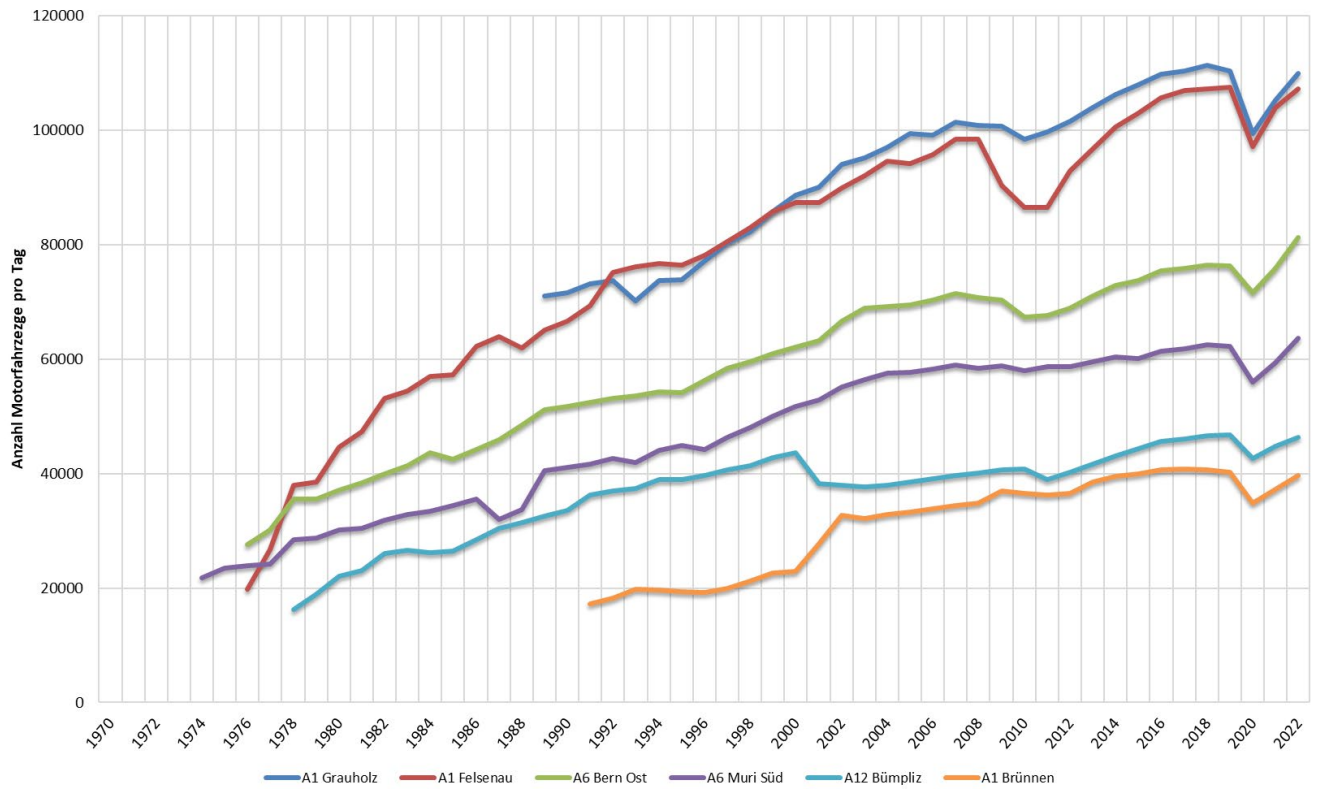

### 3.2 Verkehrsentwicklung neuerer Messquerschnitte in der Stadt Bern 2000 bis 2022

Verkehrsentwicklung an ausgewählten Standorten, Stadt Bern 2000 - 2022

Mst.-Nr.	Messstelle	2000	2001	2002	2003	2004	2005	2006	2007	2008	2009	2010	2011	2012	2013	2014	2015	2016	2017	2018	2019	2020	2021	2022
0003	Laubeggstr. 139 (Süd)	10060	9800	9950	10470	10110	10170	10180	10910	10500	10810	11010	10680	10450	8630	7530	7520	7070	6850	6780	6720	5810	7920	8000
0004	Osting 77	18700	17590	18220	18070	18710	19090	17920	21100	20450	20350	21410	21470	19470	17710	17150	16800	17390	17420	17350	16770	14630	17710	18000
0005	Murtenstr. 26 (Insel)	19000	19490	20330	20440	19820	20140	18950	17420	18470	20000	18070	18200	17330	16980	17040	17100	17260	17300	17300	17000	15000	18080	17730
0006	Zlegierstr. 7	7950	8040	8710	8720	9140	9980	10240	11450	10840	10960	10820	10770	10400	10460	9340	8860	7910	7540	8540	8350	7590	8750	8960
0007	Laupenstr. 57 (Inseiplatz)	9420	9850	10060	9660	9170	9360	9000	7570	8090	8200	7720	7460	7230	7040	6950	6680	7070	7060	6920	6610	6010	6600	6740
0008	Murtenstr. (Forsthaus)	21640	20710	23130	23050	22280	21790	22540	21920	23250	24090	25110	22940	22570	20280	22890	20230	20220	20380	20580	20080	18010	21300	21080
0009	Länggassstr. 97 (Nord)	11050	10700	11080	10880	10520	9980	9410	10860	11790	12070	9700	9750	9590	9360	9550	9170	9260	9510	9360	9360	8630	8500	8210
0010	Neubrücke (Sporthalle)	14450	14240	14280	14070	14450	14120	13850	14000	14000	14000	2910	2430	2400	2500	2440	2410	2340	2350	2240	2300	2080	2280	2340
0011	Tiefenastr. Süd (Henkerbrünnli)	10210	9990	9680	9300	8650	8490	8380	7390	7770	15250	17020	17170	17650	17520	17460	15550	15700	15440	15470	15860	14090	16760	17020
0012	Worbstr. (Wald)	6950	6540	7370	7190	6880	6290	6360	6430	7100	6200	6220	6610	6000	5370	5220	5550	5510	5320	5260	5110	4880	5600	5760
0013	Muristr. 170 (Süd)	7800	6710	6610	6850	6810	6990	6930	6830	6190	6340	6610	6100	6000	5470	5070	5410	5360	4990	4890	4870	4010	5110	5500
0014	Ostermündigenstr. 75 (Ost)	10590	11490	11700	11480	11160	11250	10660	10340	9920	10700	10820	10500	10220	9780	9680	8760	8760	8380	8230	8000	7410	8330	8040
0016	Weissensteinstr. 11 (West)	11550	11570	11550	11340	11020	11010	11290	11000	10730	11890	11470	11070	11290	11280	11290	9510	10430	9710	9000	9770	9150	9970	10480
0017	Könzstr. 88 (Süd)	4810	4910	5050	5060	4930	5040	4900	4380	4030	4430	4560	4740	4660	4630	4600	4190	5170	4860	4410	4250	4010	4410	4010
0018	Schwarzenburgstr. 64 (Süd)	8180	7290	7740	7670	7640	7490	7700	7270	8590	8290	8330	8120	7740	7430	7630	7310	7050	5050	6230	6100	5960	6530	6500
0019	Morillonstr. 28 (Süd)	7320	6670	7200	6750	6210	5860	5690	5610	5090	5300	5630	5810	5450	5260	5080	6150	6510	5790	5530	4570	4170	3850	3330
0020	Seftigenstr. 119 (Süd)	11160	10860	10810	10800	10510	10160	10230	10080	9890	9900	11030	10900	10560	10450	10020	8270	8290	7230	8000	8790	8000	9540	9120
0021	Sandrainstr. 111	5050	5070	5150	5120	4980	4630	4220	4130	4270	3960	3890	3930	3870	3770	3680	2800	2860	3010	2990	2970	2570	2830	3240
0022	Eymattstr. Mitte (Bethlehemacker)	5880	5840	6150	6270	6260	6470	6620	7000	7240	7160	6840	6710	6390	6240	6110	6020	6110	6150	6090	6150	6040	6510	6530
0023	Murtenstr. (Weyermannshaus)	10040	10090	10420	10540	10280	9750	9560	9550	10060	9830	9230	9730	9520	9210	8820	7740	7590	7270	7050	6840	6300	6770	6970
0024	Bernstr. 2	20330	20280	20310	20150	19910	19820	19860	19790	18510	14650	15900	14080	14950	15420	15110	14160	14140	14110	14060	14040	13300	14000	14690
0027	Riedbachstr. Nord	6910	6880	7090	7050	6810	6770	6950	7770	8000	11720	10460	9440	9110	9110	9210	8030	7910	7010	8010	7020	6620	7020	6940
0053	Schossaldenstr. 32	9000	8930	9100	8260	8200	7500	6800	6960	5950	6430	5210	5860	5840	5840	5800	5330	5670	5170	5150	5120	4630	5360	5240
0074	Neue Murtenstr. Ost	11550	10800	10060	11270	12470	11730	11090	11960	11800	11990	11960	11680	11660	11240	10590	9330	9080	9020	9000	8690	7900	8270	8350
0081	Montbijoubrücke	20370	20000	19790	19200	18800	18400	17990	18230	16950	16470	17060	16950	16250	17140	16590	16500	16260	14820	16210	15890	14700	15150	13720
0082	Lorrainebrücke	27320	27090	26550	26900	25720	24360	22710	18310	21830	22460	23060	23120	22330	21210	20460	20120	19890	19050	18720	17630	15270	16220	16260
3107	Aenstr. 53	5060	5000	4930	5360	5000	4600	4540	4430	3680	3460	3380	3340	3160	2740	1110	990	920	810	810	710	680	660	650

**Legende**

interpolierte Werte  
Verkehrsdaten beeinflusst durch Baustellen (siehe Kap. 4 "Verkehrsbeeinflussungen")

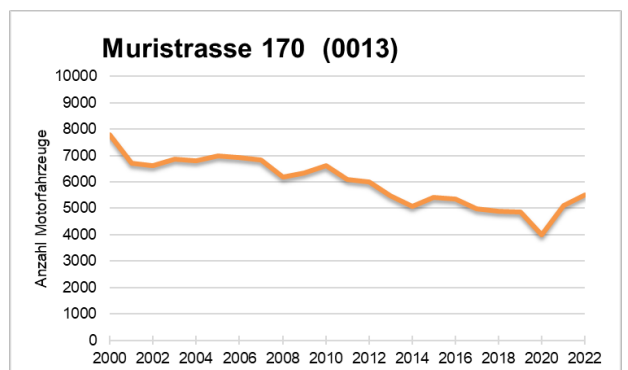
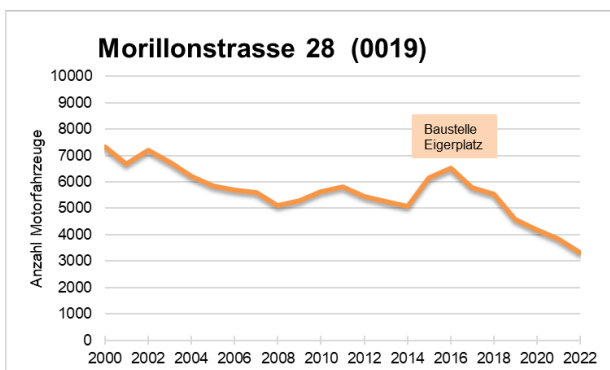
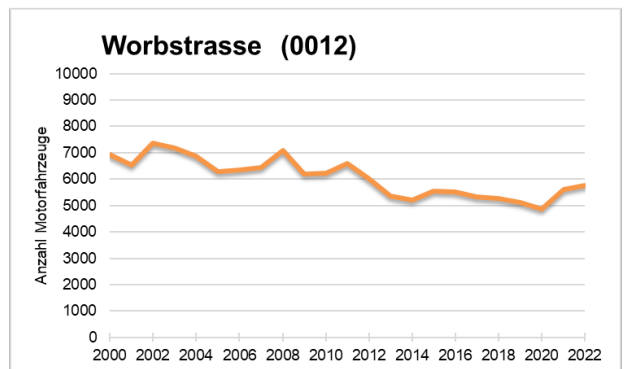
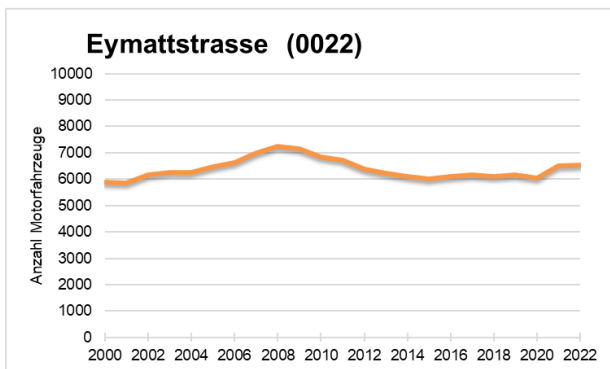
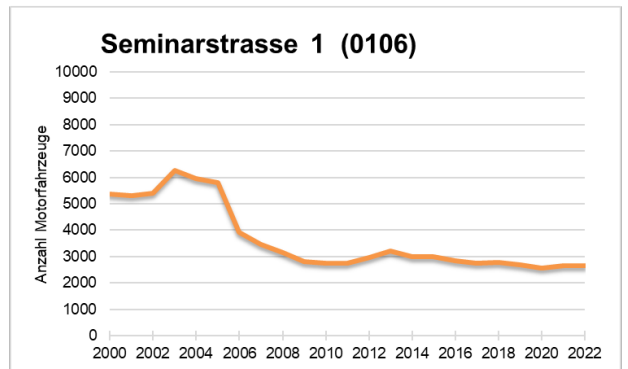
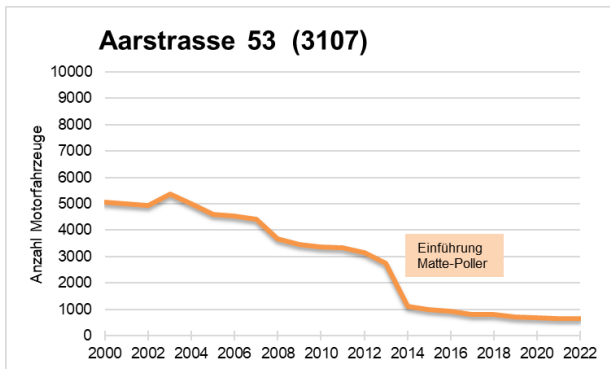
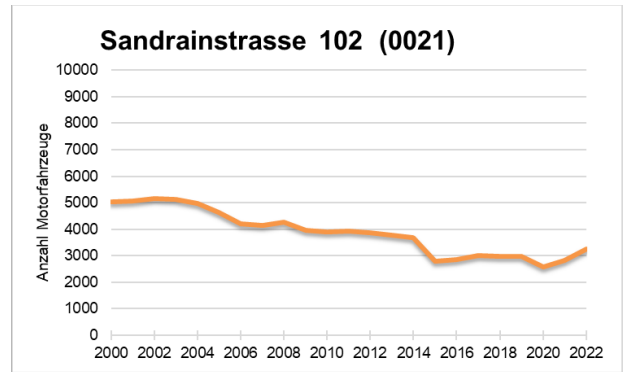
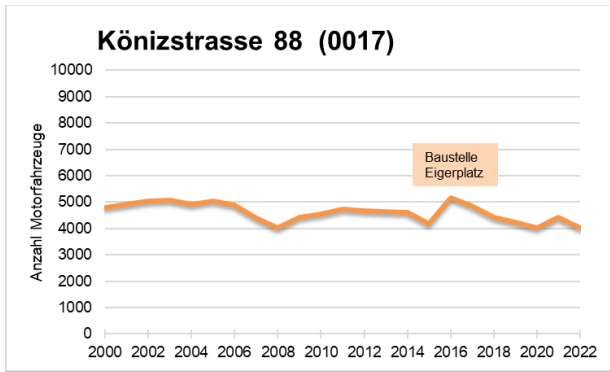

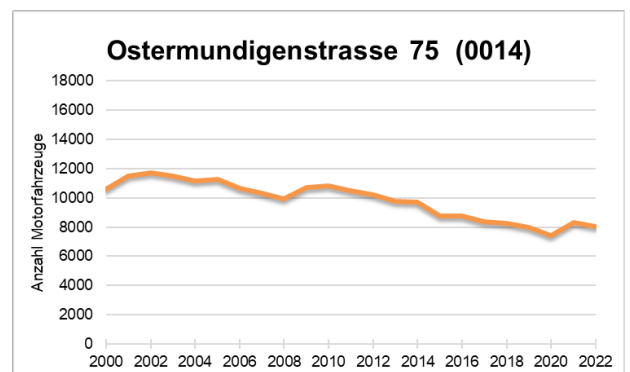
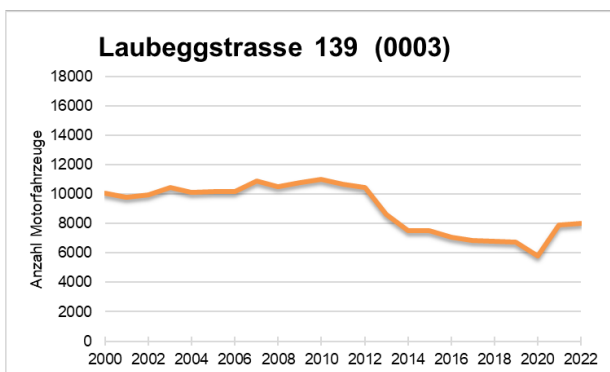
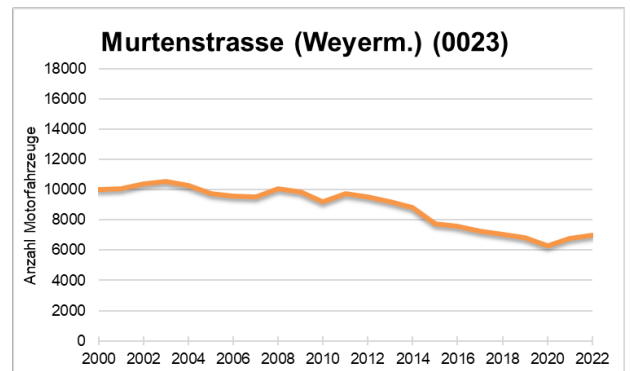
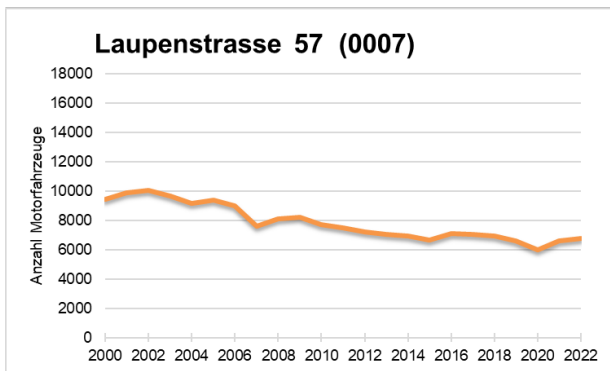
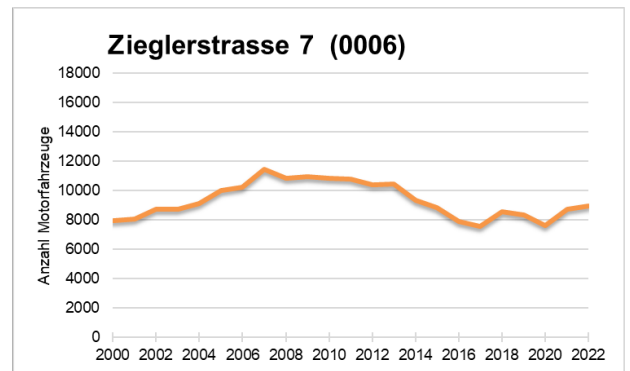
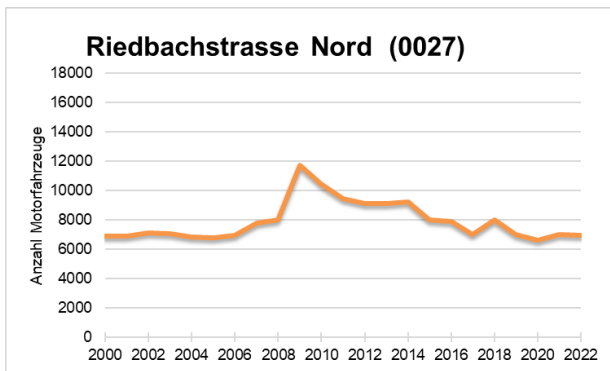
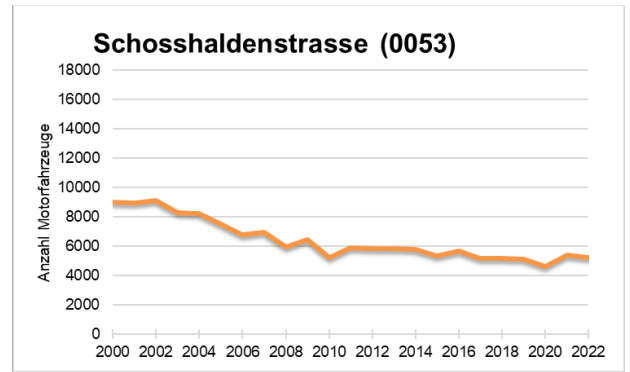
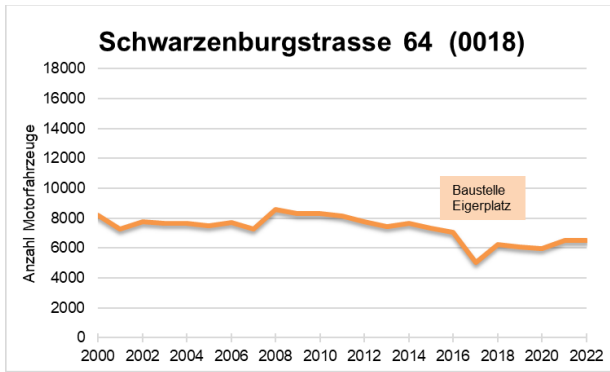



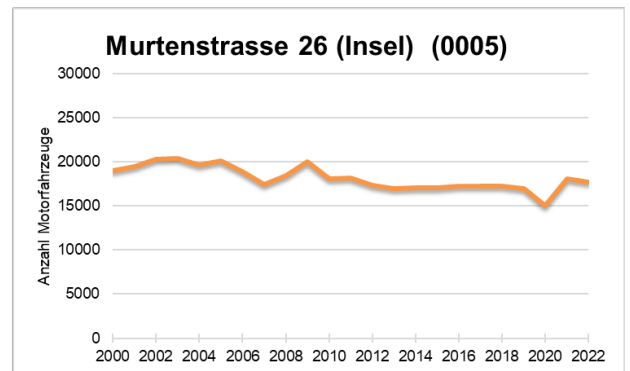
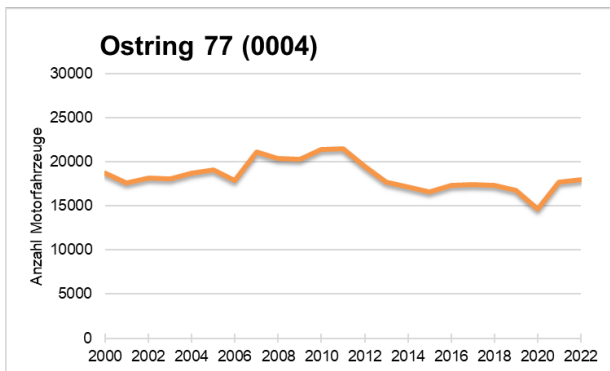
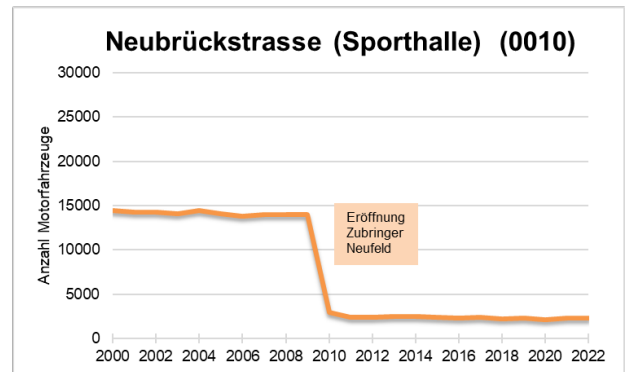
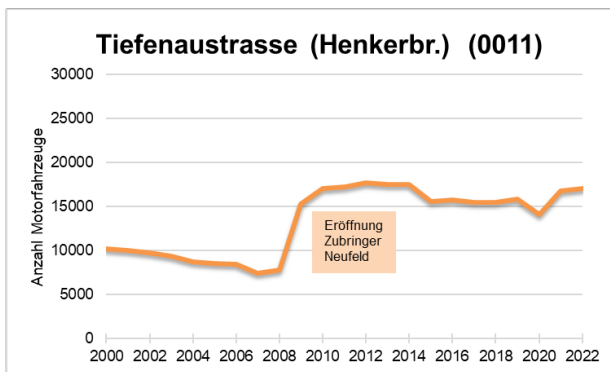
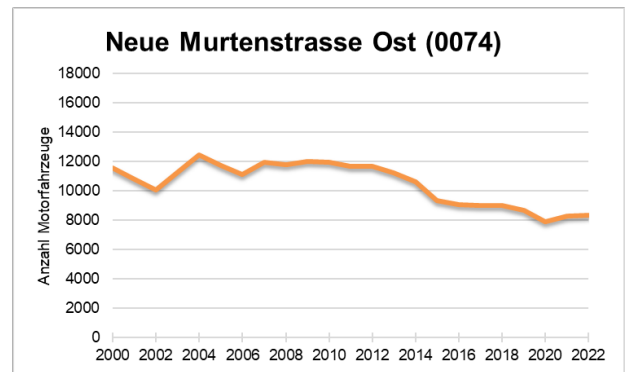
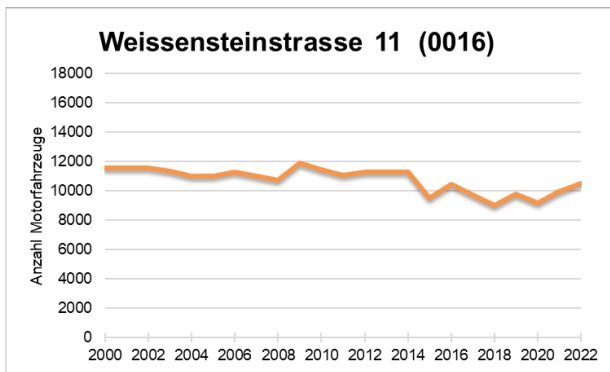
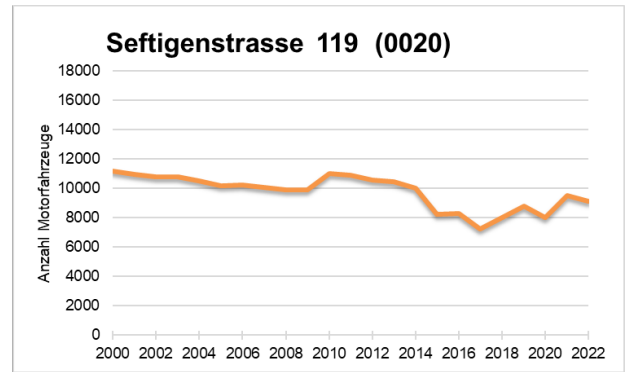
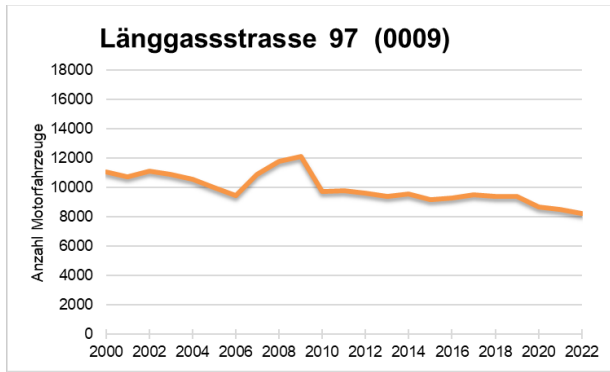

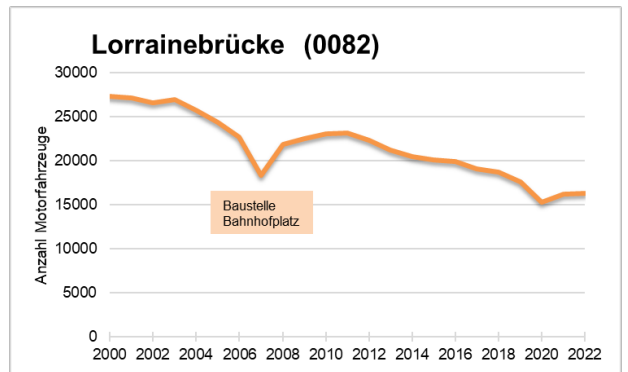
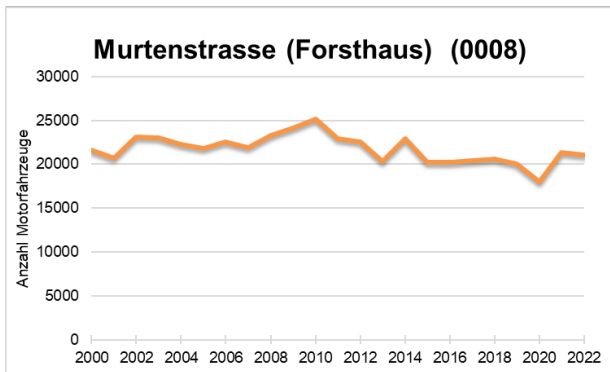
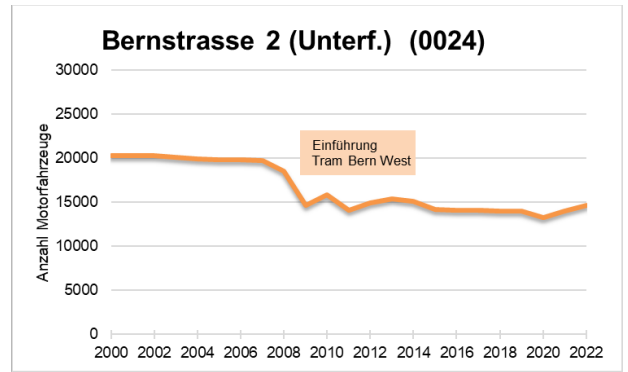
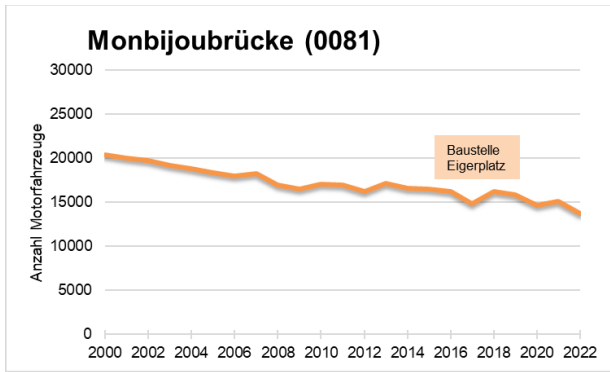

## 4 Verkehrsbeeinflussungen

Im Folgenden sind die wichtigsten Strassenregimeänderungen, welche für die Stadt Bern relevant sind, ab dem Jahr 1962 aufgeführt:

10.05.1962	A1: Eröffnung Wankdorf - Schönbühl
13.12.1964	A1: Eröffnung Schönbühl - Kirchberg
26.05.1966	A1: Eröffnung Kirchberg - Niederbipp - Oensingen
28.05.1966	A6: Eröffnung Ostring - Muri
18.06.1971	A6: Eröffnung Kiesen - Spiez
10.05.1972	A6: Eröffnung Rubigen - Kiesen
29.06.1973	A6: Eröffnung Wankdorf - Ostring
29.06.1973	A6: Eröffnung Muri - Rubigen
29.06.1973	A6: Eröffnung Lattigen - Wimmis (Ausfahrt Simmental)
27.09.1973	A12: Eröffnung Düdingen - Flamatt
21.12.1973	T10: Eröffnung Muri (A6) - Rüfenacht (Autobahnzubringer)
04.09.1975	A1: Eröffnung Wankdorf - Felsenauviadukt - Neufeld
30.06.1976	A1: Eröffnung Neufeld – Glasbrunnenstr. Fahrtrichtung Murten
05.08.1976	A1: Eröffnung Neufeld Fahrtrichtung Wankdorf (definitiv)
24.11.1976	A1: Eröffnung Neufeld - Forsthaus
10.12.1976	A12: Eröffnung Flamatt - Thörishaus
07.12.1977	A12: Eröffnung Forsthaus - Weyermannshausviadukt - Thörishaus
21.03.1977-30.11.1977	A1: Sperrung Tiefenaubrücke
22.11.1979	A1: Eröffnung Forsthaus - Bethlehem (inkl. verlegte Murtenstrasse)
09.01.1980-27.06.1980	Untertorbrücke: Sperrung
27.06.1980	Untertorbrücke: Einseitige Wiedereröffnung in West-Ost-Richtung
02.09.1980	Turnierstrasse: Eröffnung der neuen Verbindung
15.10.1980	Innenstadt: Verkehrsversuch Innenstadt (Sperrung Kornhausplatz)
06.01.1981	Eymattstrasse: Sperrung Busspur für MIV
23.11.1981	A12: Eröffnung Fribourg - Vevey
05.11.1981	A1: Eröffnung Brünen - Murten
01.07.1982	A1: Eröffnung Tunnel Bern Bethlehem - Bern Brünen
30.09.1983	Eymattstrasse: Wiedereröffnung Busspur
30.09.1983	Bethlehemstrasse: Einführung Einbahnverkehr (ab Bümplizstr.)
21.04.1987	Matte: Sperrung
29.06.1987-09.09.1987	Kornhausbrücke: Baubedingte Sperrung
25.03.1988-06.11.1988	Kirchenfeldbrücke: Baubedingte Sperrung
01.09.1990-30.11.1990	Seminarstrasse: Einbau Schwellen
01.02.1989-31.10.1991	Höhe: LW-Verbot und Verkehrsberuhigung
28.08.1989	Spitalacker: Verkehrsberuhigung (Einbahn Beundenfeldstrasse)
02.04.1991	Alte Murtenstrasse: Sperrung zw. Eymattstr. und Waldmannstr.

02.08.1991-18.11.1993	Lorrainebrücke: Behinderungen durch Brückensanierung
03.10.1991	Egghölzli: Einführung Linksabbiegeverbot Dunantstr. – Egghölzlistr.
29.11.1991	Egghölzlistrasse: Aufhebung Linksabbiegeverbot
01.04.1992-29.10.1993	Halenbrücke: Baubedingte Sperrung
18.06.1992	Belpstrasse: Sperrung stadteinwärts (ab Eigerplatz)
03.01.1993	Bümplizstrasse: Sperrung Zentrum Bümpliz
29.06.1993	Egghölzliplatz: Einführung temporäres Abbiegeverbot
29.10.1993	Wildparkstrasse: Sperrung und Einführung Kreisel Bierhübeli
02.08.1994	Henkerbrännli: Einführung Rechtsabbieger
03.10.1994-03.10.1995	Halenstrasse: Sperrung (nur MIV)
01.10.1995	Wildparkstrasse: Eröffnung stadtauswärts (Ausn. Schwerverkehr)
03.03.1997-31.10.1997	Kornhausbrücke: Baubedingte Sperrung
05.07.1997-09.08.1997	Seftigenstrasse Wabern: Baubedingte Sperrung (ab Sandrainstr.)
16.11.1998	Belpstrasse: Fahrverbot stadtauswärts ab Schwarztorstrasse
18.01.1999-22.05.1999	Niederbottigenweg: Baubedingte Sperrung
01.03.1999-17.12.1999	Bühlbrücke: Baubedingte Sperrung
28.06.1999	Genfergasse: Sperrung Geradeausverkehr bei Speichergasse
05.07.1999-29.10.1999	Bahnhofplatz: Baubedingte Reduktion auf 2 Spuren
26.06.2000-04.08.2000	Kapellenstrasse: Baubedingte Sperrung
10.07.2000-27.07.2000	Muristrasse: Baubedingte Sperrung (zw. Burgernziel und Egghölzli)
21.08.2000	Bahnhofplatz: Verkehrsversuch
05.04.2001	A1: Eröffnung Yverdon – Payerne
22.10.2001	Hirschengraben: Sperrung Bubenbergrplatz Richtung Effingerstrasse
01.03.2002	Waisenhausplatz: Sperrung Durchfahrt Speichergasse – Hodlerstr.
01.03.2002-01.08.2003	Waisenhausplatz: Baubedingte Verkehrsbehinderungen
02.08.2002-31.07.2004	Bundesplatz: Baubedingte Verkehrsbehinderungen
09.09.2002-31.10.2005	Casinoplatz: Baubedingte Verkehrsbehinderungen
14.09.2002-28.09.2002	Seftigenstrasse: Baubedingte Sperrung (ab Eigerplatz)
01.03.2003-28.02.2004	Thunplatz: Verkehrsversuch
26.05.2003-16.12.2003	Brunngasshalde - Postgasshalde: Baubedingter Einbahnverkehr
04.07.2003-09.08.2003	Casinoplatz: Baubedingte Sperrung
25.07.2003	Breitenrainstrasse: Einführung Linksabbiegeverbot stadteinwärts
04.08.2003-11.09.2003	Sperrung Richtung Schosshalde
08.09.2003-26.03.2003	Schosshaldenstrasse: Baubedingte Sperrung (nördlich Laubeggstr.)
24.01.2004	Matte: Einführung Nachtfahrverbot
26.05.2004-16.12.2004	Postgasshalde - Brunngasshalde: Baubedingte Einbahnregelung
12.12.2004	Wankdorf S-Bahnstation: Neue Verkehrsführungen
31.05.2005	Friedhofweg: Keine Durchfahrt mehr möglich (Parkplätze ZPK)
20.06.2005-15.07.2005	Postgasshalde - Brunngasshalde: Baubedingte Sperrung
26.07.2005	Seminarstrasse: Einführung Einbahnstrasse
16.07.2005-22.10.2005	Kram-/Gerechtigkeitsgasse: Baubedingte Sperrung

01.09.2005	Stadtbach-/Schanzenstrasse: Zwingendes Linksabbiegen
09.09.2005	Kasernenstrasse: Umkehrung Einbahnstrasse
22.10.2005	Untere Altstadt: Einführung BGZ ganze Untere Altstadt
07.11.2005	Kapellen-/Monbijoustrasse: Zwingendes Rechts-/Linksabbiegen
29.11.2005	Casinoplatz: Neue Verkehrsführung
26.01.2006	Westtangente: Ausfahrt Bahnhofparking neu zwingend rechts fahren
14.01.2007-31.05.2008	Bahnhofplatz: Neubau
14.06.2007-24.11.2008	Seminarstrasse: Baubedingte Sperrung
01.04.2008-30.09.2010	Tram Bern West: Neubau (verschiedene Verkehrsbehinderungen)
28.06.2008	Wildparkstrasse: Sperrung MIV
05.07.2008-01.12.2009	Mittelstrasse: Gesperrt Richtung Neubrücke
07.07.2008-28.07.2008	Neubrücke (Stutz): Baubedingte Sperrung
11.08.2008-05.09.2008	Schwellenmattstrasse: Baubedingte Sperrung
08.12.2008	Riedbachstrasse: Sperrung (Höhe Westside)
04.07.2009-10.07.2009	Thunplatz: Geleiseerneuerung
15.08.2009	Zubringer Neufeld: Eröffnung
15.08.2009	Neubrücke (Sporthalle): Sperrung MIV abends
15.08.2009-07.11.2012	Wankdorfplatz: Bau des unterirdischen Kreisels
15.08.2009	Tellstrasse: Sperrung MIV
12.12.2009	Halenstrasse: Sperrung MIV
01.03.2010-30.11.2011	Stadttangente Bern: Sanierung (Hauptphase)
12.12.2010	Tram Bern West: Inbetriebnahme
12.12.2010	Freiburgstrasse; Sperre Ausfahrt in Schloßstrasse
10.12.2011	Halenstrasse: Sperrung ÖV
31.10.2012	Neue Anschlussrampen Zürich-Bern Schermenweg
04.03.2013-13.12.2013	Bollwerk: Sanierung
02.04.2013-15.09.2013	Marktgasse: Sanierung
06.11.2013	Aarstrasse: Einführung Tempo 30
07.07.2014	Matte: Inbetriebnahme Poller
18.04.2016-30.04.2017	Scheibenbrücke: Neubau; baubedingte Sperrung
22.04.2016-14.08.2017	Eigerplatz: Neugestaltung und Sanierung
08.05.2017-13.09.2018	Stauffacherbrücke: Neubau; baubedingte Sperrung
02.07.2018-02.09.2018	Weissensteinstrasse: Sanierung
23.07.2018-14.10.2018	Kirchenfeldbrücke: Baubedingte Sperrung
04.12.2018	Studerstrasse: Sperrung MIV
15.04.2019-17.11.2019	Lorrainebrücke Sanierung und Umgestaltung Hauptphase
03.06.2019-17.11.2019	Ostring: Sanierung Hauptphase (Gesamtprojekt Thunstrasse – Ostring)
17.08.2020-22.08.2022	Korrektion Bolligenstrasse Nord: Baubedingte Verkehrsbehinderungen
15.09.2020-10.10.2021	Kornhaus-/Moserstrasse, Viktoriaplatz: Neugestaltung und Bau Kreisels
05.07.2021-18.09.2022	Rodtmattstrasse, Breitenrainplatz: Sanierung und baubedingte Sperrung
28.06.2021-	A6: Bern-Wankdorf – Muri Bauarbeiten Pannestreifenumnutzung
11.04.2022-02.10.2022	Monbijoustrasse: Sanierung und baubedingte Sperrung

24.09.2022-16.10.2022 Untere Thunstrasse: Gleisersatz und baubedingte Sperrung

# Verkehrsmessungen 2022



Tiefbauamt  
Stadt Bern

25.05.2023

## Legende

Permanente Verkehrsmessstellen

- Klassifizierung (TAB)
- Summenzählungen (TAB)
- Klassifizierung (Kanton)
- Verkehrszählungen auf Autobahnen (ASTRA)

Periodische Verkehrsmessstellen

- Klassifizierung
- Summenzählungen

