



Stadt Bern

Direktion für Tiefbau
Verkehr und Stadtgrün

Verkehrserhebungen 2021

Motorisierter Individualverkehr (MIV)

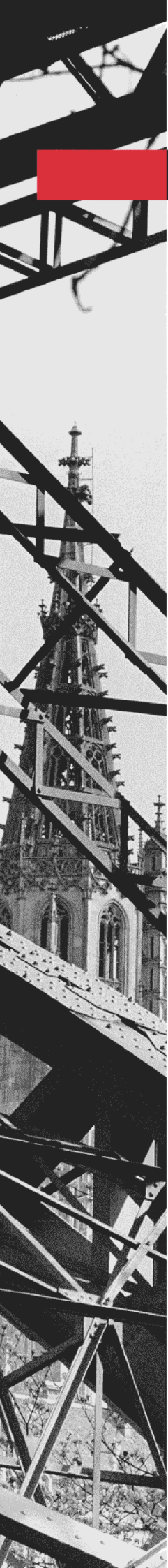

Impressum

Erstelldatum	Mai 2022
Änderungsdatum	24. Juni 2022
Autor/in	Max Leyck, Tiefbauamt Stadt Bern
Auftragsnummer	902070
Seitenanzahl	53 inkl. Deckblatt
Verteiler	Interessierte, Internet

© Tiefbauamt der Stadt Bern

Inhaltsverzeichnis

1	Einleitung.....	4
2	Jahresmittelwerte 2021	5
2.1	Tagesverkehr	5
2.2	Spitzenstundenverkehr	9
2.3	Fahrzeuganteile	13
3	Verkehrsentwicklung	16
3.1	Verkehrsentwicklung ausgewählter Messstellen 1968 bis 2021	16
3.1.1	Verkehrsentwicklung auf Strassen im Stadtgebiet	17
3.1.2	Verkehrsentwicklung auf Strassen in der Agglomeration	18
3.1.3	Verkehrsentwicklung auf Autobahnen	19
3.2	Verkehrsentwicklung neuerer Messquerschnitte in der Stadt Bern 2000 bis 2021	20
4	Verkehrsbeeinflussungen.....	25
	Anhang 1: Übersichtsplan Verkehrsmessungen 2021	28
	Anhang 2: Verkehrsentwicklung während der COVID-19-Pandemie	29

1 Einleitung

Der vorliegende Bericht enthält die im Jahr 2021 erhobenen Verkehrsdaten des motorisierten Individualverkehrs (MIV) sowie Zahlenreihen und Diagramme, welche die Verkehrsentwicklung in der Stadt Bern während der letzten Jahre aufzeigen. Die Verkehrsdaten des Fuss- und Veloverkehrs werden durch die Verkehrsplanung veröffentlicht.

An insgesamt 156 Messstellen wurde im Berichtsjahr der Verkehr erfasst. Darin inbegriffen sind acht Messstellen auf Autobahnen, welche durch das Bundesamt für Strassen (ASTRA) betrieben werden. (An drei Autobahn-Messstellen gibt es aufgrund von Datenausfällen keine Zahlen für das Jahr 2021.) Zudem betreibt der Kanton Bern gegenwärtig eine permanente Messstelle auf Stadtberner Gebiet. Die Standorte sind auf dem Übersichtsplan im Anhang ersichtlich.

Im Kapitel 2 sind die Jahresmittelwerte der erhobenen Querschnitte als Tagesverkehr, als Spitzenstunden und teilweise unterteilt nach Fahrzeugarten aufgeführt. Bei den permanenten Klassifizierungs-Messstellen wird seit Januar 2021 nicht mehr in vier Klassen (Motorräder, Personenwagen, Lastwagen, Lastwagen mit Anhänger), sondern in 8+1 Fahrzeugklassen nach TLS klassifiziert. Dies ermöglicht insbesondere eine bessere Unterscheidung des leichten Güterverkehrs (Lieferwagen) vom schweren.

Das Kapitel 3 enthält die Verkehrsentwicklung in der Stadt Bern, in der Region sowie auf den Autobahnen. Dabei gibt es eine historisch bedingte Aufteilung zwischen den teils schon jahrzehntelang bestehenden Messstellen für die langjährige Verkehrsentwicklung ab 1968 und den neueren permanenten Messstellen, welche Ende der neunziger Jahre erstellt wurden. Diese Daten stehen ab dem Jahr 2000 zur Verfügung.

Im Kapitel 4 sind die relevanten Verkehrsregimeänderungen enthalten, welche die Verkehrsbelastungen in der Stadt und Region Bern während der Beobachtungsperiode beeinflusst haben. Damit lässt sich ein Grossteil der festgestellten Verkehrsschwankungen erklären. Das zweite Jahr der COVID-19-Pandemie hatte nur noch bedingt Auswirkungen auf das Verkehrsaufkommen. Bis Ostern lag das Verkehrsaufkommen unter dem von 2019, anschliessend teils deutlich darüber. Im Mittel stieg die MIV-Verkehrsbelastung um 12% im Vergleich zu 2020 (2% zu 2019). Im Anhang werden die Resultate des Coronamonitorings von 2020 bis zur Aufhebung der Massnahmen im Frühling 2022 gezeigt, bei dem der DTV 20 permanenter Messstellen auf Wochenbasis mit den Vorpandemiewerten verglichen wird.

Die Verkehrsdaten 2021 sind – zusätzlich zu diesem Bericht – zudem unter <https://map.bern.ch/stadtplan/> abrufbar. Der Stadtplan zeigt im Layer «Verkehrsdaten» das Messstellennetz. Für Messstellen, bei denen seit 2018 Erhebungen durchgeführt wurden, kann ein Datenblatt heruntergeladen werden, welches die wichtigsten Messwerte wie z. B. DTV, DWV, Jahresganglinie oder Fahrzeugklassen beinhaltet.

Das Tiefbauamt hofft, mit diesem Bericht zu dienen und steht Ihnen für weitere Informationen gerne zur Verfügung.

2 Jahresmittelwerte 2021

2.1 Tagesverkehr

Verkehrsbelastung auf Strassen im Stadtgebiet				DTVw			DTV		
Nr.	Messstelle	Richtung 1	Richtung 2	R1	R2	Total	R1	R2	Total
0001	Papiermühlestr. 91	Wankdorfplatz	Guisanplatz	9200	8970	18170	8300	8070	16370
0002	Winkelriedstr. 10 (Ost)	Wankdorfplatz	Wyler	8410	7420	15830	7480	6670	14150
0003	Laubeggstr. 139 (Süd)	Freudenbergerpl.	Schosshalde	4660	4320	8980	4090	3830	7920
0004	Ostring 77	Freudenbergerpl.	Burgernziel	9600	9910	19510	8670	9040	17710
0005	Murtenstr. 26 (Insel)	Forsthaus	Inselplatz	10450	10180	20630	9190	8890	18080
0006	Zieglerstr. 7	Inselplatz	Effingerstr.	4950	4930	9880	4410	4340	8750
0007	Laupenstr. 57 (Inselplatz)	Inselplatz	Bahnhof	3990	3420	7410	3550	3050	6600
0008	Murtenstr. (Forsthaus)	Forsthaus	Inselplatz	12710	11910	24620	11040	10260	21300
0010	Neubrücke (Sporthalle)	Neubrücke	Bierhübeli	1260	1300	2560	1130	1150	2280
0011	Tiefenaust. (Henkerbrünnli)	Tiefenau	Henkerbrünnli	9130	8820	17950	8530	8230	16760
0012	Worbstr. (Wald)	Gümligen	Egghölzli	3220	3160	6380	2830	2770	5600
0013	Muristr. 170 (Süd)	Muri	Burgernziel	3090	2620	5710	2760	2350	5110
0014	Ostermundigenstr. 75 (Ost)	Ostermundigen	Rosengarten	4120	5200	9320	3700	4630	8330
0015	Freiburgstr. 141 (Europaplatz)	Gangloff	Loryplatz	3800	3630	7430	3300	3150	6450
0016	Weissensteinstr. 11 (West)	Bümpliz	Fischerhätteli	5140	5670	10810	4810	5160	9970
0017	Könizstr. 88 (Süd)	Köniz	Fischerhätteli	2330	2430	4760	2180	2230	4410
0018	Schwarzenburgstr. 64 (Süd)	Köniz	Eigerplatz	3470	3710	7180	3160	3370	6530
0019	Morillonstr. 28 (Süd)	Liebefeld	Monbijoustr.	2270	1940	4210	2060	1790	3850
0020	Seftigenstr. 119 (Süd)	Wabern	Weissenbühl	4930	5260	10190	4630	4910	9540
0021	Sandrainstr. 111	Wabern	Marzili	1520	1640	3160	1360	1470	2830
0022	Eymattstr. Mitte	Murtenstr.	Bethlehem	3830	3210	7040	3530	2980	6510
0023	Murtenstr. (Weyerm.)	Neue Murtenstr.	Bethlehem	3900	3890	7790	3390	3380	6770
0027	Riedbachstr. Nord	Murtenstr.	Bethlehem	3750	3860	7610	3460	3560	7020
0029	Murtenstr. (Gäbelbach)	Frauenkappelen	Bethlehem	3690	3620	7310	3450	3390	6840
0030	Bahnhofplatz	Bubenbergplatz	Bahnhofplatz	6150	6250	12400	5810	5850	11660
0031	Bubenbergplatz	Laupenstr.	Bahnhofplatz	6750	6030	12780	6340	5640	11980
0032	Bogenschützenstr. 7	Bubenbergplatz	Bahnhofplatz	760	420	1180	680	390	1070
0033	Worblaufenstr. 51 (Nord)	Worblaufen	Wankdorf	4840	4650	9490	4180	4010	8190
0034	Worblaufenstr. Süd	Worblaufen	Wankdorf	3500	3430	6930	3080	3000	6080
0035	Löchligutweg 4	Worblaufen	Löchligut	1590	1500	3090	1300	1230	2530
0038	Bremgartenstr. 145	Länggassstr.	Neufeld	4450	5590	10040	3840	4790	8630
0044	Schermenweg West	Bolligenstr.	Wankdorfplatz	14450	12600	27050	12660	11080	23740
0045	Schermenweg Kant. Verw.	Nach Verwaltung	Von Verwaltung	1930	1960	3890	1520	1550	3070
0048	Bolligenstr. 85 (Mitte)	Schermenweg	Mingerstr.	4620	4140	8760	3900	3460	7360
0050	Bolligenstr. 93 (Ost)	Bolligen	Schermenweg	11400	13250	24650	10070	11990	22060
0051	Effingerstr. 107 (Loryplatz)	Loryplatz		4420		4420	3970		3970
0052	Schwarztorstr. 123 (West)	stadteinwärts		4930		4930	4410		4410
0053	Schosshaldenstr. 32	Schosshalde	Bärengraben	2950	3150	6100	2590	2770	5360
0054	Neubrücke (Henkerbrünnli)	Bierhübeli	Henkerbrünnli	2500	2340	4840	2290	2100	4390
0055	Bahnhofdurchfahrt	Bahnhof	Henkerbrünnli	5240	4680	9920	5090	4610	9700
0056	Turnierstr. (Brücke)	Weissensteinstr.	Freiburgstr.	1820	3220	5040	1640	2840	4480

Verkehrsbelastung auf Strassen im Stadtgebiet				DTVw			DTV		
Nr.	Messstelle	Richtung 1	Richtung 2	R1	R2	Total	R1	R2	Total
0057	Engestr. 1	Äussere Enge	Bierhübeli	1280	1140	2420	1150	1020	2170
0058	Neubrückestr. 70 (Bierhübeli)	Neufeld	Bierhübeli	1560	1590	3150	1410	1420	2830
0059	Bottigenstr. 114	Bottigen	Bümpliz	1670	1650	3320	1540	1520	3060
0060	Mingerstr. 2 (Guisanplatz)	Bolligenstr.	Guisanplatz	2190	3470	5660	1930	3010	4940
0061	Papiermühlestr. 21A (Guisa.)	Guisanplatz	Rosengarten	4690	5730	10420	4200	5120	9320
0062	Rodtmattstr. (Guisanplatz)	Breitenrainplatz	Guisanplatz	3640	3310	6950	3220	2930	6150
0063	Laubeggstr. 59 (Mitte)	Rosengarten	Ostring	5230	5500	10730	4640	4850	9490
0064	Bolligenstr. 60 (West)	Mingerstr.	Zentweg	2610	2560	5170	2140	2110	4250
0065	Pulverweg 40	Bolligenstr.	Ostern.-Str.	3390	2420	5810	2840	2000	4840
0066	Neue Murtenstr. West	Bethlehem	Nach LSA K163	5480	5240	10720	5030	4810	9840
0068	Eymattstr. Nord	Hinterkappelen	Zentrum	5760	5700	11460	5320	5270	10590
0071	Neubrückestr. (Wald)	Halenbrücke	Neufeld	6900	6460	13360	6130	5710	11840
0072	Turnierstr. (Wald)	Köniz	Weissensteinstr.	8740	8450	17190	7900	7610	15510
0074	Neue Murtenstr. Ost	Eymattstr.	Forsthaus	4170	5130	9300	3720	4550	8270
0075	Stauffacherstr. 145	Löchligut	Papiermühlestr.	2430	2140	4570	1880	1640	3520
0077	Papiermühlestr. 112 (Nord)	Ittigen	Wankdorfplatz	4500	4670	9170	3930	4070	8000
0078	Winkelriedstr. 16 (Mitte)	Nordring	Wankdorfplatz	5110	8370	13480	4730	7460	12190
0079	Winkelriedstr. 18 (West)	Nordring	Wankdorfplatz	5650	5850	11500	5200	5310	10510
0080	Wankdorffeldstr. 79 (Migros)	Winkelriedstr.		3060		3060	2620		2620
0081	Monbijoubücke	Kirchenfeldstr.	Eigerstr.	8150	8760	16910	7250	7900	15150
0082	Lorrainebrücke	Nordring	Bollwerk	9330	8480	17810	8490	7730	16220
0083	Bremgartenstr. Süd (Forsth.)	Murtenstr.	Länggassstr.	1860	3670	5530	1640	3170	4810
0084	Kirchenfeldstr. 50	Thunplatz	Monbijoustr.	7670	7630	15300	6910	6910	13820
0085	Jubiläumsplatz	Jubiläumsstr.	Kirchenfeldstr.	1020	340	1360	980	320	1300
0086	Seftigenstr. 79	Wabern	Weissenbühl	3860	5150	9010	3560	4730	8290
0087	Morillonstr. 19 (Nord)	Liebefeld	Monbijoustr.	1280	1700	2980	1140	1540	2680
0088	Seftigenstr. 83	Wabern	Weissenbühl	5620	5850	11470	5250	5450	10700
0089	Weissensteinstr. 96 (Ost)	Wabern	Schwarzenb.-Str	3610	3460	7070	3290	3170	6460
0090	Weissensteinstr. 86 (Mitte)	Schwarzenb.-Str.	Fischermätteli	5040	5680	10720	4520	5140	9660
0092	Schützenmattstr. 14 (Reits.)	Stadtauswärts	Linksabbieger	10180	960	11140	9390	1000	10390
0093	Neubrückestr. Süd (Reitschule)	Bollwerk		9820		9820	9170		9170
0094	Schanzenstr. 1	Schanzenbrücke	Bubenbergplatz	3480	3050	6530	3300	2840	6140
0095	Bühlstr. 3 (Inselplatz)	Inselplatz	Bühlstr.	4360	3240	7600	4030	2990	7020
0096	Stadtbachstr. 8A	Bühlstr.	Schanzenstr.	2630	2340	4970	2520	2190	4710
0097	Papiermühlestr. 50 (Guisanp.)	Wankdorfplatz	Guisanplatz	6410	6480	12890	5710	5820	11530
0098	Freiburgstr. 2A (Insel)	Inselspital	Inselplatz	2500	1820	4320	2160	1550	3710
0099	Neue Murtenstr. Mitte	Eymattstr.	Forsthaus	1880	2540	4420	1650	2240	3890
0100	Eigerstr. 16	Eigerplatz	Monbijoustr.	5690	5300	10990	5120	4670	9790
0101	Eigerstr. 34 (Unterführung)	Eigerplatz	Monbijoubücke	4110	4250	8360	3710	3750	7460
0102	Melchenbühlweg 26	Obere Zollgasse	Ostring	570	650	1220	520	580	1100
0103	Tiefenaustr. Felsenau Nord	Tiefenau	Felsenaustr.	6990	7400	14390	6250	6600	12850
0104	Felsenaustr. Süd (Unterf.)	Felsenau	Tiefenaustr.	1220	1300	2520	1070	1150	2220
0105	Tiefenaustr. Felsenau Süd	Henkerbrännli	Felsenaustr.	8140	7690	15830	7260	6860	14120
0106	Seminarstr. 1	Schosshalde	Thunplatz	330	2770	3100	280	2390	2670
0107	Laupenstr. 2 (Bubenbergl.)	Bahnhof	Inselplatz	7550	7850	15400	7030	7270	14300
0108	Murtenstr. 245 (Kirche)	Bümplizstr.	Eymattstr.	2620	900	3520	2480	830	3310

Verkehrsbelastung auf Strassen im Stadtgebiet				DTVw			DTV		
Nr.	Messstelle	Richtung 1	Richtung 2	R1	R2	Total	R1	R2	Total
0109	Eymattstr. 2 Süd (Kirche)	Neue Murtenstr.	Murtenstr.	3050	2350	5400	2860	2220	5080
0110	Zentweg 1	Bolligenstr.	Industrie	3090	2070	5160	2580	1700	4280
0113	Waldmannstr. 75	Bethlehem	Riedbachstr.	1040	1090	2130	990	1030	2020
0114	Länggassstr. 20 (Süd)	Bremgartenstr.	Falkenplatz	2510	2780	5290	2270	2510	4780
0115	Bühlstr. 59 (Ost)	Bühlplatz	Länggassstr.	1600	1420	3020	1420	1260	2680
0116	Länggassstr. 44 (Mitte)	Bremgartenstr.	Falkenplatz	3370	3860	7230	3060	3470	6530
0117	Mittelstr. 2 (West)	Länggassstr.	Neubrückstr.	1780	2060	3840	1630	1850	3480
0118	Schwarztorstr. 51 (Mitte)	Belpstr.		6790		6790	6100		6100
0119	Schwarztorstr. 47 (Ost)	Monbijoustr.		6170		6170	5490		5490
0120	Viktoriarain 21	Nordring	Viktoriaplatz	3100	3170	6270	2880	2920	5800
0121	Effingerstr. 29 auswärts	Loryplatz		4520		4520	4080		4080
0122	Effingerstr. 23 (Meerh.) ausw.	Belpstr.		6360		6360	5610		5610
0123	Belpstr. (Kocherpark)	Effingerstr.	Laupenstr.	4710	7440	12150	4370	6700	11070
0124	Jungfraustr. 44A	Helvetiaplatz		4050		4050	3560		3560
0125	Thunstrasse 36 (untere)	Thunplatz		3930		3930	3460		3460
0126	Schlossstr. 12.	Bümpliz	Loryplatz	3050	2700	5750	2710	2410	5120
0127	Mingerstr. 20 (PostFinance)	Bolligenstr.	Guisanplatz	2330	3620	5950	2040	3130	5170
3101	Schüttestr. (Predigerg. Ost)	Waisenhausplatz	Bärengraben	3920	3410	7330	3630	3120	6750
3101	Schüttestr. (Predigerg. West)	Waisenhausplatz	Einfahrt Metro-P.	5050	1980	7030	4820	1840	6660
3104	Speichergasse 16	Waisenhausplatz		7490		7490	6880		6880
3107	Aarstr. 53	Matte	Marzili	420	410	830	330	330	660
3110	Bundesgasse 20	Bundeshaus	Hirschengraben	2500	1690	4190	2270	1470	3740
3201	Fabrikstr. 12A	Länggassstr.	Murtenstr.	460	440	900	410	380	790
3208	Reichenbachstr. 20	Rosfeld	Innere Enge	1830	1450	3280	1610	1270	2880
3209	Reichenbachstr. 79	Kastellweg	Engestr.	1180	920	2100	1040	810	1850
3218	Felsenastr. 28 (Nord)	Bremgarten	Bern	1440	1380	2820	1290	1240	2530
3221	Studerstr. 44	Neufeld	Äussere Enge	390	390	780	350	350	700
3234	Schanzenstr. (Uni)	Länggasse	Zentrum	2700	3450	6150	2490	3120	5610
3304	Friedbühlstr. Süd	Loryplatz	Freiburgstr.	1330	1400	2730	1170	1200	2370
3335	Zieglerstr. 37	Inselplatz	Eigerplatz	5210	4390	9600	4770	3920	8690
3409	Muristr. 36 (Nord)	Burgernziel	Schosshaldenstr.	3280	5790	9070	2990	5200	8190
3506	Stauffacherstr. 44 (SBB)	stadtauswärts	stadteinwärts	1920	1670	3590	1610	1380	2990
3522	Wankdorffeldstr. 107	Industriegebiet	Stauffacherstr.	1150	790	1940	1040	690	1730
3526	Stauffacherstr. 130	stadtauswärts	stadteinwärts	2390	2550	4940	1920	2070	3990
3601	Bümplizstr. 58A (Mitte)	Bümpliz	Bethlehem	2590	2540	5130	2390	2320	4710
3602	Bottigenstr. 235	Oberbottigen	Bümpliz	1270	1270	2540	1160	1160	2320
3608	Morgenstr. 148 (Süd)	Niederwangen	Bümpliz	3690	4340	8030	3320	3850	7170
3609	Morgenstr. 10 (Nord)	Niederwangen	Bernstr.	410	440	850	360	400	760
3617	Glockenstr. 5	Bernstr.		2980		2980	2740		2740
3620	Fellerstr. 18	Riedbachstr.	Waldmannstr.	1790	2000	3790	1690	1900	3590
3624	Brünnenstr. 45	Bümpliz	Riedbachstr.	1310	1340	2650	1250	1290	2540
4097	Halenbrücke	Bern	Herrenschwanden	5380	5440	10820	4750	4800	9550

Verkehrsbelastung auf Strassen in der Agglomeration				DTVw			DTV		
Nr.	Messstelle	Richtung 1	Richtung 2	R1	R2	Total	R1	R2	Total
2801	Deisswil	Worb	Bern	5100	4970	10070	4640	4510	9150
2802	Rüfenacht	Worb	Bern	7040	7190	14230	6340	6490	12830
2804	Köniz	Gasel	Bern	3280	3360	6640	3040	3100	6140
2805	Freiburgstr. 452	Freiburg	Bern	3180	3060	6240	2670	2610	5280
2807	Wohlen	Wohlen	Bern	3080	3040	6120	2810	2790	5600
2808	Herrenschwanden	Aarberg	Bern	3590	3520	7110	3120	3090	6210
2809	Münchenbuchsee	Biel	Bern	4850	4870	9720	4330	4360	8690

Verkehrsbelastung auf Autobahnen				DTVw			DTV		
Nr.	Messstelle	Richtung 1	Richtung 2	R1	R2	Total	R1	R2	Total
1042	A6, Bern Ost	Wankdorf	Ostring						
1056	A1, Grauholz	Zürich	Bern	54480	56270	110750	52140	53180	105320
1104	A6, Muri Süd	Thun	Bern						
1118	A1, Felsenauviadukt	Neufeld	Wankdorf	55660	55860	111520	51500	51880	103380
1184	A12, Bümpliz	Freiburg	Bern	24470	23940	48410	22530	22220	44750
1214	A1, Brünnen	Kerzers	Bern	19630	19710	39340	18590	18640	37230
1271	A6, Muri Nord	Thun	Bern						
1285	A1, Weyermannshaus	Lausanne	Wankdorf	57090	57110	114200	52430	52720	105150
1368	Zubringer Neufeld (Tunnel)	Neufeld	Tiefenaustr.	11100	10400	21500	10040	9370	19410

Verkehrsbelastung auf Autobahnzu- und abfahrten				DTVw			DTV		
Nr.	Messstelle	Richtung 1	Richtung 2	R1	R2	Total	R1	R2	Total
0036	Anschl. Brünnen: Ri. Bern	Nach A1	Von A1	4050	4040	8090	3600	3570	7170
0037	Anschl. Brünnen: Ri. Murten	Nach A1	Von A1	3100	3010	6110	2800	2750	5550
0039	Anschl. Neufeld: Ri. Laus.	Nach A1	Von A1	10380	9340	19720	9080	8210	17290
0040	Anschl. Neufeld: Ri. Zürich	Nach A1	Von A1	8360	7930	16290	7670	7250	14920
0041	Anschl. Forsth.: Ri. Zürich	Nach A1	Von A1	8430	7830	16260	7080	6460	13540
0041	Anschl. Forsth.: Ri. Laus.	Nach A1	Von A1	5580	6200	11780	4870	5390	10260
0042	Anschl. Bümpliz: Ri. Freib.	Nach A12	Von A12	2960	3260	6220	2620	2880	5500
0043	Anschl. Bümpliz: Ri. Zürich	Nach A12	Von A12	13460	13460	26920	12160	12130	24290
0046	Anschl. Wankdorf: Ri. Laus.	Nach A1	Von A1	16540	16380	32920	14500	14280	28780
0047	Anschl. Wankdorf: Ri. Thun	Nach A6	Von A6	8100	9030	17130	7080	7920	15000
0067	Anschl. Bethlehem: Ri. A1	Nach A1	Von A1	7300	7600	14900	6600	6840	13440
0069	Anschl. Ostring: Ram. Bern	Nach A6	Von A6	6830	6340	13170	6070	5700	11770
0070	Anschl. Ostring: Ram. Thun	Nach A6	Von A6	5580	5900	11480	4940	5270	10210
0076	Anschl. Papiermühlestr.	Nach A6	Von A6	4130	5890	10020	3600	5250	8850

Legende:

R1 Fahrtrichtung 1

R2 Fahrtrichtung 2

DTVw Durchschnittlicher Normalwerktagsverkehr (Di – Do)

DTV Durchschnittlicher täglicher Verkehr (Mo – So)

2.2 Spitzenstundenverkehr

Verkehrsbelastung auf Strassen im Stadtgebiet				Morgenspitzenstunde Di – Do				Abendspitzenstunde Di – Do			
Nr.	Messstelle	Richtung 1	Richtung 2	R1	R2	Tot.	Ant.	R1	R2	Tot.	Ant.
0001	Papiermühlestr. 91	Wankdorfplatz	Guisanplatz	610	769	1379	7.6%	894	681	1575	8.7%
0002	Winkelriedstr. 10 (Ost)	Wankdorfplatz	Wylar	565	685	1250	7.9%	872	575	1447	9.1%
0003	Laubeggstr. 139 (Süd)	Freudenbergerpl.	Schosshalde	281	424	705	7.8%	537	305	841	9.4%
0004	Ostring 77	Freudenbergerpl.	Burgernziel	625	843	1468	7.5%	881	653	1535	7.9%
0005	Murtenstr. 26 (Insel)	Forsthaus	Inselplatz	710	967	1678	8.1%	1036	671	1707	8.3%
0006	Zieglerstr. 7	Inselplatz	Effingerstr.	317	440	757	7.7%	432	367	799	8.1%
0007	Laupenstr. 57 (Inselplatz)	Inselplatz	Bahnhof	261	290	551	7.4%	387	262	650	8.8%
0008	Murtenstr. (Forsthaus)	Forsthaus	Inselplatz	857	1229	2086	8.5%	1298	733	2031	8.3%
0010	Neubrücke (Sporthalle)	Neubrücke	Bierhübeli	144	152	296	11.6%	171	135	306	12.0%
0011	Tiefenastr. (Henkerbrünli)	Tiefenau	Henkerbrünli	586	807	1393	7.8%	949	634	1583	8.8%
0012	Worbstr. (Wald)	Gümligen	Egghölzli	215	305	520	8.2%	327	264	591	9.3%
0013	Muristr. 170 (Süd)	Muri	Burgernziel	216	251	466	8.2%	343	194	537	9.4%
0014	Ostermundigenstr. 75 (Ost)	Ostermundigen	Rosengarten	282	483	765	8.2%	435	423	858	9.2%
0015	Freiburgstr. 141 (Europapl.)	Gangloff	Loryplatz	288	288	576	7.8%	330	362	691	9.3%
0016	Weissensteinstr. 11 (West)	Bümpliz	Fischermätteli	338	495	834	7.7%	411	461	872	8.1%
0017	Könizstr. 88 (Süd)	Köniz	Fischermätteli	166	179	345	7.3%	220	205	425	8.9%
0018	Schwarzenburgstr. 64 (Süd)	Köniz	Eigerplatz	236	313	549	7.7%	308	293	601	8.4%
0019	Morillonstr. 28 (Süd)	Liebefeld	Monbijoustr.	148	156	304	7.2%	255	146	400	9.5%
0020	Seftigenstr. 119 (Süd)	Wabern	Weissenbühl	314	420	734	7.2%	409	397	806	7.9%
0021	Sandrainstr. 111	Wabern	Marzili	99	185	284	9.0%	162	115	277	8.8%
0022	Eymattstr. Mitte	Murtenstr.	Bethlehem	266	223	489	7.0%	370	292	662	9.4%
0023	Murtenstr. (Weyerm.)	Neue Murtenstr.	Bethlehem	294	273	566	7.3%	354	326	680	8.7%
0027	Riedbachstr. Nord	Murtenstr.	Bethlehem	249	291	540	7.1%	369	343	712	9.4%
0029	Murtenstr. (Gäbelbach)	Frauenkappelen	Bethlehem	257	260	517	7.1%	380	344	724	9.9%
0030	Bahnhofplatz	Bubenbergplatz	Bahnhofplatz	441	444	885	7.1%	477	533	1010	8.1%
0031	Bubenbergplatz	Laupenstr.	Bahnhofplatz	487	433	920	7.2%	524	511	1036	8.1%
0032	Bogenschützenstr. 7	Bubenbergplatz	Bahnhofplatz	85	49	133	11.3%	85	60	145	12.3%
0033	Worblaufenstr. 51 (Nord)	Worblaufen	Wankdorf	385	407	792	8.3%	456	419	875	9.2%
0034	Worblaufenstr. Süd	Worblaufen	Wankdorf	312	258	570	8.2%	288	337	624	9.0%
0035	Löchligutweg 4	Worblaufen	Löchligut	116	186	302	9.8%	213	155	368	11.9%
0038	Bremgartenstr. 145	Länggassstr.	Neufeld	501	377	878	8.8%	339	654	993	9.9%
0044	Schermenweg West	Bolligenstr.	Wankdorfplatz	941	1300	2240	8.3%	1544	898	2442	9.0%
0045	Schermenweg Kant. Verw.	Nach Verwaltung	Von Verwaltung	206	182	387	10.0%	115	243	358	9.2%
0048	Bolligenstr. 85 (Mitte)	Schermenweg	Mingerstr.	313	553	866	9.9%	509	254	763	8.7%
0050	Bolligenstr. 93 (Ost)	Bolligen	Schermenweg	894	887	1780	7.2%	873	1020	1893	7.7%
0051	Effingerstr. 107 (Loryplatz)	Loryplatz		299		299	6.8%	426		426	9.6%
0052	Schwarztorstr. 123 (West)	stadteinwärts		461		461	9.3%	395		395	8.0%
0053	Schosshaldenstr. 32	Schosshalde	Bärengraben	208	290	498	8.2%	290	238	528	8.6%
0054	Neubrücke (Henkerbr.)	Bierhübeli	Henkerbrünli	188	180	367	7.6%	201	207	407	8.4%
0055	Bahnhofdurchfahrt	Bahnhof	Henkerbrünli	398	304	702	7.1%	391	432	823	8.3%
0056	Turnierstr. (Brücke)	Weissensteinstr.	Freiburgstr.	127	336	463	9.2%	191	241	432	8.6%
0057	Engestr. 1	Äussere Enge	Bierhübeli	95	109	204	8.5%	140	107	247	10.2%
0058	Neubrücke (Bierhübeli)	Neufeld	Bierhübeli	129	140	269	8.5%	128	131	259	8.2%

Verkehrsbelastung auf Strassen im Stadtgebiet				Morgenspitzenstunde Di – Do				Abendspitzenstunde Di – Do			
Nr.	Messstelle	Richtung 1	Richtung 2	R1	R2	Tot.	Ant.	R1	R2	Tot.	Ant.
0059	Bottigenstr. 114	Bottigen	Bümpliz	114	135	249	7.5%	173	158	331	10.0%
0060	Mingerstr. 2 (Guisanplatz)	Bolligenstr.	Guisanplatz	169	304	473	8.4%	215	313	528	9.3%
0061	Papiermühlestr. 21A (Guis.)	Guisanplatz	Rosengarten	334	502	836	8.0%	429	429	858	8.2%
0062	Rodtmattstr. (Guisanplatz)	Breitenrainplatz	Guisanplatz	359	239	598	8.6%	282	333	616	8.9%
0063	Laubeggstr. 59 (Mitte)	Rosengarten	Ostring	438	377	815	7.6%	416	538	954	8.9%
0064	Bolligenstr. 60 (West)	Mingerstr.	Zentweg	280	182	462	8.9%	186	292	478	9.2%
0065	Pulverweg 40	Bolligenstr.	Osterm.-Str.	315	187	501	8.6%	333	223	556	9.6%
0066	Neue Murtenstr. West	Bethlehem	Nach LSA K163	379	395	774	7.2%	568	520	1088	10.2%
0068	Eymattstr. Nord	Hinterkappelen	Zentrum	389	570	958	8.4%	690	447	1136	9.9%
0071	Neubrückstr. (Wald)	Halenbrücke	Neufeld	430	827	1256	9.4%	960	485	1446	10.8%
0072	Turnierstr. (Wald)	Köniz	Weissensteinstr	757	614	1371	8.0%	712	697	1408	8.2%
0074	Neue Murtenstr. Ost	Eymattstr.	Forsthaus	291	428	718	7.7%	401	431	831	8.9%
0075	Stauffacherstr. 145	Löchligut	Papiermühlestr.	382	158	540	11.8%	138	281	419	9.2%
0077	Papiermühlestr. 112 (Nord)	Iltigen	Wankdorfplatz	382	355	737	8.0%	394	449	843	9.2%
0078	Winkelriedstr. 16 (Mitte)	Nordring	Wankdorfplatz	437	576	1013	7.5%	408	856	1265	9.4%
0079	Winkelriedstr. 18 (West)	Nordring	Wankdorfplatz	463	377	840	7.3%	458	625	1083	9.4%
0080	Wankdorffeldstr. 79 (Migros)	Winkelriedstr.		257		257	8.4%	292		292	9.5%
0081	Monbijoubrücke	Kirchenfeldstr.	Eigerstr.	625	641	1266	7.5%	711	719	1430	8.5%
0082	Lorrainebrücke	Nordring	Bollwerk	624	565	1189	6.7%	776	758	1534	8.6%
0083	Bremgartenstr. Süd (Forst.)	Murtenstr.	Länggassstr.	128	342	470	8.5%	184	335	519	9.4%
0084	Kirchenfeldstr. 50	Thunplatz	Monbijoustr.	533	599	1131	7.4%	671	569	1239	8.1%
0085	Jubiläumplatz	Jubiläumsstr.	Kirchenfeldstr.	99	34	134	9.8%	83	36	118	8.6%
0086	Seftigenstr. 79	Wabern	Weissenbühl	243	391	634	7.0%	345	410	754	8.4%
0087	Morillonstr. 19 (Nord)	Liebefeld	Monbijoustr.	85	158	243	8.2%	160	132	292	9.8%
0088	Seftigenstr. 83	Wabern	Weissenbühl	351	480	832	7.2%	498	442	940	8.2%
0089	Weissensteinstr. 96 (Ost)	Wabern	Schwarzenb-Str	267	246	513	7.3%	311	291	602	8.5%
0090	Weissensteinstr. 86 (Mitte)	Schwarzenb-Str.	Fischermätteli	409	378	788	7.3%	419	481	900	8.4%
0092	Schützenmattstr. 14 (Reits.)	Stadtauswärts	Linksabbieger	681	78	759	6.8%	975	84	1059	9.5%
0093	Neubrückstr. Süd (Reitsch.)	Bollwerk		769		769	7.8%	792		792	8.1%
0094	Schanzenstr. 1	Schanzenbrücke	Bubenbergplatz	239	214	453	6.9%	303	280	583	8.9%
0095	Bühlstr. 3 (Inselplatz)	Inselplatz	Bühlstr.	299	256	555	7.3%	363	263	626	8.2%
0096	Stadtbachstr. 8A	Bühlstr.	Schanzenstr.	173	165	339	6.8%	203	221	424	8.5%
0097	Papiermühlestr. 50 (Gui.-Pl.)	Wankdorfplatz	Guisanplatz	445	600	1046	8.1%	603	472	1075	8.3%
0098	Freiburgstr. 2A (Insel)	Inselspital	Inselplatz	214	149	363	8.4%	156	155	310	7.2%
0099	Neue Murtenstr. Mitte	Eymattstr.	Forsthaus	134	275	409	9.2%	234	187	422	9.5%
0100	Eigerstr. 16	Eigerplatz	Monbijoustr.	404	418	822	7.5%	410	441	851	7.7%
0101	Eigerstr. 34 (Unterführung)	Eigerplatz	Monbijoubrücke	301	334	635	7.6%	289	364	652	7.8%
0102	Melchenbühlweg 26	Obere Zollgasse	Ostring	41	58	99	8.1%	57	62	119	9.7%
0103	Tiefenastr. Felsenau Nord	Tiefenau	Felsenastr.	546	608	1154	8.0%	647	696	1343	9.3%
0104	Felsenastr. Süd (Unterf.)	Felsenau	Tiefenastr.	98	119	217	8.6%	116	117	234	9.3%
0105	Tiefenastr. Felsenau Süd	Henkerbrännli	Felsenastr.	681	606	1287	8.1%	761	710	1471	9.3%
0106	Seminarstr. 1	Schosshalde	Thunplatz	32	277	310	10.0%	41	237	278	9.0%
0107	Laupenstr. 2 (Bubenbergl.)	Bahnhof	Inselplatz	528	557	1085	7.0%	660	645	1305	8.5%
0108	Murtenstr. 245 (Kirche)	Bümplizstr.	Eymattstr.	186	63	249	7.1%	240	86	327	9.3%

Verkehrsbelastung auf Strassen im Stadtgebiet				Morgenspitzenstunde Di – Do				Abendspitzenstunde Di – Do			
Nr.	Messstelle	Richtung 1	Richtung 2	R1	R2	Tot.	Ant.	R1	R2	Tot.	Ant.
0109	Eymattstr. 2 Süd (Kirche)	Neue Murtenstr.	Murtenstr.	223	168	391	7.2%	303	217	520	9.6%
0110	Zentweg 1	Bolligenstr.	Industrie	238	224	462	8.9%	318	121	439	8.5%
0113	Waldmannstr. 75	Bethlehem	Riedbachstr.	73	71	144	6.8%	94	111	205	9.6%
0114	Länggassstr. 20 (Süd)	Bremgartenstr.	Falkenplatz	169	222	391	7.4%	256	210	466	8.8%
0115	Bühlstr. 59 (Ost)	Bühlplatz	Länggassstr.	122	99	221	7.3%	135	138	273	9.0%
0116	Länggassstr. 44 (Mitte)	Bremgartenstr.	Falkenplatz	216	332	548	7.6%	335	307	642	8.9%
0117	Mittelstr. 2 (West)	Länggassstr.	Neubrücke	131	148	279	7.3%	152	201	354	9.2%
0118	Schwarztorstr. 51 (Mitte)	Belpstr.		548		548	8.1%	533		533	7.8%
0119	Schwarztorstr. 47 (Ost)	Monbijoustr.		482		482	7.8%	491		491	8.0%
0120	Viktoriarain 21	Nordring	Viktoriaplatz	214	216	430	6.8%	248	265	513	8.2%
0121	Effingerstr. 29 auswärts	Loryplatz		323		323	7.1%	420		420	9.3%
0122	Effingerstr. 23 (Meerh.) aus.	Belpstr.		454		454	7.1%	583		583	9.2%
0123	Belpstr. (Kocherpark)	Effingerstr.	Laupenstr.	327	521	848	7.0%	412	665	1077	8.9%
0124	Jungfraustr. 44A	Helvetiaplatz		373		373	9.2%	291		291	7.2%
0125	Thunstrasse 36 (untere)	Thunplatz		288		288	7.3%	379		379	9.6%
0126	Schlossstr. 12.	Bümpliz	Loryplatz	208	274	482	8.4%	325	227	551	9.6%
0127	Mingerstr. 20 (PostFinance)	Bolligenstr.	Guisanplatz	171	347	518	8.7%	240	289	530	8.9%
3101	Schütttestr. (Predig. Ost)	Waisenhauspl.	Bärengraben	283	238	521	7.1%	320	331	650	8.9%
3101	Schütttestr. (Predig. West)	Waisenhauspl.	Einfahrt Met.-P.	346	182	529	7.5%	395	174	569	8.1%
3104	Speichergasse 16	Waisenhauspl.		573		573	7.7%	653		653	8.7%
3107	Aarstr. 53	Matte	Marzili	48	44	92	11.1%	46	36	83	10.0%
3110	Bundesgasse 20	Bundeshaus	Hirschengraben	192	124	317	7.6%	194	150	344	8.2%
3201	Fabrikstr. 12A	Länggassstr.	Murtenstr.	33	39	72	7.9%	50	52	101	11.2%
3208	Reichenbachstr. 20	Rosfeld	Innere Enge	123	166	290	8.8%	245	134	379	11.6%
3209	Reichenbachstr. 79	Kastellweg	Engestr.	90	79	169	8.0%	145	106	251	12.0%
3218	Felsenastr. 28 (Nord)	Bremgarten	Bern	127	94	220	7.8%	119	142	261	9.3%
3221	Studerstr. 44	Neufeld	Äussere Enge	42	40	82	10.5%	47	44	91	11.7%
3234	Schanzenstr. (Uni)	Länggasse	Zentrum	186	244	430	7.0%	266	315	581	9.4%
3304	Friedbühlstr. Süd	Loryplatz	Freiburgstr.	107	104	211	7.7%	116	140	255	9.3%
3335	Zieglerstr. 37	Inselplatz	Eigerplatz	369	305	674	7.0%	372	370	741	7.7%
3409	Muristr. 36 (Nord)	Burgernziel	Schosshaldens.	213	462	675	7.4%	296	466	762	8.4%
3506	Stauffacherstr. 44 (SBB)	stadtauswärts	stadteinwärts	180	137	317	8.8%	177	196	372	10.4%
3522	Wankdorffeldstr. 107	Industriegebiet	Stauffacherstr.	104	79	183	9.4%	109	110	219	11.3%
3526	Stauffacherstr. 130	stadtauswärts	stadteinwärts	166	343	509	10.3%	315	174	489	9.9%
3601	Bümplizstr. 58A (Mitte)	Bümpliz	Bethlehem	178	184	361	7.0%	217	237	454	8.8%
3602	Bottigenstr. 235	Oberbottigen	Bümpliz	88	116	204	8.0%	146	102	248	9.7%
3608	Morgenstr. 148 (Süd)	Niederwangen	Bümpliz	232	405	638	7.9%	429	347	776	9.6%
3609	Morgenstr. 10 (Nord)	Niederwangen	Bernstr.	28	52	80	9.4%	58	38	96	11.3%
3617	Glockenstr. 5	Bernstr.		200		200	6.7%	295		295	9.9%
3620	Fellerstr. 18	Riedbachstr.	Waldmannstr.	133	151	284	7.5%	155	193	348	9.2%
3624	Brünnenstr. 45	Bümpliz	Riedbachstr.	91	95	186	7.0%	119	119	238	9.0%
4097	Halenbrücke	Bern	Herrenschwanden	734	324	1057	9.8%	410	797	1207	11.2%

Verkehrsbelastung auf Strassen in der Agglomeration				Morgenspitzenstunde Di – Do				Abendspitzenstunde Di – Do			
Nr.	Messstelle	Richtung 1	Richtung 2	R1	R2	Tot.	Ant.	R1	R2	Tot.	Ant.
2801	Deisswil	Worb	Bern	326	527	853	8.5%	638	334	972	9.7%
2802	Rüfenacht	Worb	Bern	448	763	1211	8.5%	756	510	1266	8.9%
2804	Köniz	Gasel	Bern	233	347	580	8.7%	356	226	581	8.8%
2805	Freiburgstr. 460	Freiburg	Bern	226	327	553	8.9%	406	226	632	10.1%
2807	Wohlen	Wohlen	Bern	219	348	567	9.3%	420	244	665	10.9%
2808	Herrenschwanden	Aarberg	Bern	228	472	700	9.8%	562	273	835	11.7%
2809	Münchenbuchsee	Biel	Bern	314	523	837	8.6%	558	336	895	9.2%

Verkehrsbelastung auf Autobahnzu- und abfahrten				Morgenspitzenstunde Di – Do				Abendspitzenstunde Di – Do			
Nr.	Messstelle	Richtung 1	Richtung 2	R1	R2	Tot.	Ant.	R1	R2	Tot.	Ant.
0036	Anschl. Brünnen: Ri. Bern	Nach A1	Von A1	302	350	652	8.1%	385	359	744	9.2%
0037	Anschl. Brünnen: Ri. Murten	Nach A1	Von A1	197	344	540	8.8%	433	278	711	11.6%
0039	Anschl. Neufeld: Ri. Laus.	Nach A1	Von A1	835	888	1723	8.7%	1169	901	2071	10.5%
0040	Anschl. Neufeld: Ri. Zürich	Nach A1	Von A1	548	705	1253	7.7%	825	660	1485	9.1%
0041	Anschl. Forsth.: Ri. Zürich	Nach A1	Von A1	552	886	1438	8.8%	979	470	1450	8.9%
0041	Anschl. Forsth.: Ri. Laus.	Nach A1	Von A1	362	719	1080	9.2%	678	447	1124	9.5%
0042	Anschl. Bümpliz: Ri. Freib.	Nach A12	Von A12	173	421	594	9.6%	372	242	614	9.9%
0043	Anschl. Bümpliz: Ri. Zürich	Nach A12	Von A12	1053	1186	2238	8.3%	1279	1141	2420	9.0%
0046	Anschl. Wankdorf: Ri. Laus.	Nach A1	Von A1	1072	1718	2789	8.5%	1649	1254	2903	8.8%
0047	Anschl. Wankdorf: Ri. Thun	Nach A6	Von A6	502	987	1489	8.7%	893	641	1534	9.0%
0067	Anschl. Bethlehem: Ri. A1	Nach A1	Von A1	678	567	1245	8.4%	655	786	1441	9.7%
0069	Anschl. Ostring: Ram. Bern	Nach A6	Von A6	490	569	1059	8.0%	672	438	1110	8.4%
0070	Anschl. Ostring: Ram. Thun	Nach A6	Von A6	322	678	1000	8.7%	693	424	1117	9.7%
0076	Anschl. Papiermühlestr.	Nach A6	Von A6	241	680	921	9.2%	471	418	888	8.9%

Durchschnittliche Spitzenstundenanteile des Werktagverkehrs (Di. – Do.)

Morgenspitzenstunde 9.2%
 Abendspitzenstunde 10.3%

2.3 Fahrzeuganteile

Mst-Nr.	Messstelle	DTV	Fahrzeuganteile (DTV)									SV
			PW	PW A	MR	Lief	LW	LZ	Sattelz	Bus	nk Fz	
0003	Laubeggstr. 139	7920	77.9%	1.3%	1.0%	2.0%	1.8%	1.6%	0.5%	0.1%	13.8%	4.0%
0004	Ostring 77	17710	83.8%	0.7%	0.7%	3.8%	2.3%	1.3%	0.4%	0.0%	7.0%	4.0%
0005	Murtenstr. 26 (Insel)	18080	81.6%	0.6%	2.5%	8.4%	2.2%	0.7%	1.4%	0.1%	2.5%	4.4%
0006	Zieglerstr. 7	8750	82.1%	0.4%	2.9%	6.3%	1.3%	0.2%	0.2%	0.0%	6.5%	1.8%
0007	Laupenstr. 57	6600	55.1%	0.6%	4.5%	6.8%	2.6%	3.6%	6.1%	0.2%	20.4%	12.6%
0008	Murtenstr. (Forsth.)	21300	81.5%	0.7%	2.0%	7.9%	3.1%	1.2%	1.2%	0.2%	2.3%	5.7%
0011	Tiefenaustr. Süd	16760	84.9%	0.3%	2.7%	8.1%	1.5%	0.3%	0.3%	0.1%	1.8%	2.1%
0012	Worbstr. (Wald)	5600	81.0%	0.2%	1.1%	2.2%	1.9%	0.5%	0.2%	0.0%	13.1%	2.5%
0013	Muristr. 170 (Süd)	5110	85.5%	2.2%	2.6%	4.2%	1.1%	1.1%	0.5%	0.2%	2.6%	2.9%
0014	Ostermundigenstr.	8330	79.1%	0.6%	5.5%	7.5%	1.1%	0.5%	3.7%	1.2%	0.8%	6.5%
0016	Weissensteinstr. 11	9970	87.9%	1.5%	1.1%	5.7%	1.4%	0.8%	0.3%	0.1%	1.2%	2.6%
0017	Könizstr. 88 (Süd)	4410	78.7%	2.3%	4.9%	2.9%	0.7%	5.5%	0.2%	0.1%	4.7%	6.5%
0018	Schwarzenburgstr.	6530	79.8%	0.1%	0.5%	4.2%	1.9%	6.3%	0.0%	1.0%	6.2%	9.2%
0019	Morillonstr. 28 (Süd)	3850	78.9%	0.3%	3.7%	8.9%	1.6%	0.8%	0.2%	5.5%	0.1%	8.1%
0020	Seftigenstr. 119	9540	84.5%	0.4%	2.4%	10.2%	1.6%	0.3%	0.3%	0.3%	0.0%	2.5%
0021	Sandrainstr. 111	2830	86.3%	0.2%	3.9%	8.7%	0.9%	0.0%	0.0%	0.0%	0.0%	0.9%
0022	Eymattstr. Mitte	6510	86.0%	0.4%	1.2%	4.1%	1.7%	2.4%	0.8%	1.0%	2.5%	5.8%
0023	Murtenstr. (Weyer.)	6770	70.5%	0.7%	2.8%	12.2%	5.6%	2.1%	2.2%	0.1%	3.8%	10.0%
0027	Riedbachstr. Nord	7020	89.4%	0.3%	1.6%	7.3%	0.9%	0.2%	0.2%	0.1%	0.0%	1.4%
0029	Murtenstr. (Gäbelb.)	6840	84.8%	0.5%	2.5%	9.5%	1.9%	0.3%	0.4%	0.1%	0.1%	2.7%
0033	Worblaufenstr. 51	8190	83.3%	0.3%	1.6%	4.1%	3.3%	1.1%	0.6%	0.4%	5.3%	5.4%
0051	Effingerstr. 51	3970	79.2%	0.3%	4.5%	10.8%	1.6%	0.3%	0.2%	3.0%	0.1%	5.1%
0052	Schwarztorstr. 123	4410	80.6%	0.3%	3.9%	10.7%	1.4%	0.2%	0.1%	2.8%	0.0%	4.5%
0053	Schosshaldenstr. 32	5360	73.2%	0.4%	5.9%	9.2%	1.3%	3.0%	2.9%	0.0%	4.1%	7.2%
0055	Bahnhofdurchfahrt	9700	91.0%	0.1%	2.6%	0.7%	0.5%	0.0%	0.0%	0.0%	5.1%	0.5%
0059	Bottigenstr. 114	3060	88.2%	0.5%	3.4%	2.0%	2.5%	0.2%	0.3%	2.1%	0.8%	5.1%
0063	Laubeggstr. 59	9490	83.9%	0.4%	4.1%	5.5%	1.5%	0.1%	0.2%	1.2%	3.1%	3.0%
0064	Bolligenstr. 60	4250	79.4%	1.5%	2.3%	13.4%	2.4%	0.3%	0.5%	0.1%	0.0%	3.4%
0065	Pulverweg 40	4840	79.1%	0.6%	2.7%	13.5%	2.9%	0.4%	0.5%	0.2%	0.1%	4.0%
0072	Turnierstr. (Wald)	15510	80.7%	0.4%	0.6%	5.7%	2.2%	0.7%	0.4%	0.0%	9.3%	3.3%
0074	Neue Murtenstr. Ost	8270	76.8%	0.6%	4.0%	10.0%	3.8%	2.8%	1.3%	0.1%	0.6%	7.9%
0082	Lorrainebrücke	16220	78.6%	0.3%	4.2%	8.1%	1.4%	2.4%	0.2%	0.9%	3.8%	4.9%
0083	Bremgartenstr. Süd	4810	82.3%	0.6%	3.6%	8.9%	2.1%	0.7%	0.5%	0.0%	1.2%	3.3%
0084	Kirchenfeldstr. 50	13820	87.8%	0.4%	2.7%	4.2%	1.2%	1.2%	0.5%	1.3%	0.6%	4.3%
0086	Seftigenstr. 79	8290	83.5%	0.4%	2.4%	10.3%	1.7%	0.4%	0.3%	0.9%	0.1%	3.3%
0087	Morillonstr. 19	2680	79.0%	0.2%	4.2%	8.9%	1.1%	0.2%	0.1%	6.2%	0.1%	7.6%
0088	Seftigenstr. 83	10700	83.9%	0.4%	2.4%	10.6%	1.8%	0.3%	0.2%	0.3%	0.1%	2.6%
0089	Weissensteinstr. 96	6460	84.7%	0.6%	2.9%	7.5%	2.1%	0.3%	0.3%	0.0%	1.5%	2.8%
0090	Weissensteinstr. 86	9660	84.2%	0.7%	3.4%	7.0%	1.9%	0.2%	0.3%	0.9%	1.4%	3.3%
0096	Stadtbachstr. 8A	4710	84.5%	0.1%	6.3%	6.0%	0.5%	0.0%	0.0%	0.0%	2.4%	0.6%
0099	Ne. Murtenstr. Mitte	3890	73.5%	0.8%	5.0%	8.7%	3.8%	1.4%	1.6%	0.1%	5.1%	6.9%
0100	Eigerstr. 16	9790	76.7%	0.3%	3.2%	9.5%	1.5%	0.5%	0.3%	1.7%	6.3%	3.9%
0101	Eigerstr. 34 (Unterf.)	7460	83.2%	0.4%	3.3%	9.7%	1.4%	0.2%	0.2%	0.0%	1.7%	1.8%
0102	Melchenbühlweg 26	1100	68.1%	0.8%	6.3%	5.9%	4.0%	0.1%	0.8%	5.0%	8.9%	10.0%

Mst-Nr.	Messstelle	DTV	Fahrzeuganteile (DTV)									SV
			PW	PW A	MR	Lief	LW	LZ	Sattelz	Bus	nk Fz	
0103	Tiefenaustr. Nord	12850	82.3%	0.5%	2.8%	10.0%	2.9%	0.6%	0.6%	0.0%	0.3%	4.1%
0104	Felsenaustr. Süd	2220	68.2%	0.3%	5.5%	8.7%	1.6%	0.1%	0.1%	0.0%	15.5%	1.8%
0105	Tiefenaustr. Süd	14120	84.8%	0.5%	2.9%	8.0%	2.1%	0.5%	0.5%	0.0%	0.7%	3.1%
0108	Murtenstr. 245	3310	71.3%	0.3%	7.5%	8.5%	4.6%	4.7%	1.7%	0.1%	1.4%	11.1%
0109	Eymattstr. 2 Süd	5080	77.3%	0.3%	4.5%	9.3%	1.3%	1.6%	2.6%	0.0%	3.1%	5.5%
0110	Zentweg 1	4280	55.8%	0.6%	2.0%	12.7%	2.5%	0.4%	0.6%	0.0%	25.5%	3.5%
0113	Waldmannstr. 75	2020	87.2%	0.2%	2.4%	8.7%	1.2%	0.1%	0.1%	0.0%	0.2%	1.4%
0114	Länggassstr. 20	4780	74.4%	0.1%	3.4%	4.5%	1.8%	9.6%	2.4%	1.8%	2.0%	15.6%
0115	Bühlstr. 59 (Ost)	2680	66.3%	0.2%	7.7%	4.4%	0.6%	0.1%	0.0%	0.0%	20.7%	0.7%
0116	Länggassstr. 44	6530	81.9%	0.1%	2.0%	0.9%	2.2%	6.3%	3.7%	0.1%	2.7%	12.4%
0117	Mittelstr. 2 (West)	3480	69.9%	0.3%	7.9%	5.6%	1.2%	0.1%	0.1%	0.0%	15.0%	1.4%
0118	Schwarztorstr. 51	6100	83.0%	0.3%	4.0%	4.0%	0.9%	1.4%	0.7%	0.1%	5.5%	3.1%
0119	Schwarztorstr. 47	5490	84.7%	0.3%	3.8%	8.5%	1.5%	0.1%	0.1%	0.0%	1.0%	1.7%
0120	Viktoriarain 21	5800	83.7%	0.4%	4.0%	4.0%	1.4%	1.2%	1.1%	0.2%	4.0%	3.9%
0124	Jungfraustrasse 44A	3560	87.1%	0.3%	3.0%	9.0%	0.5%	0.1%	0.0%	0.0%	0.0%	0.7%
0125	Thunstrasse 36	3460	86.5%	0.2%	3.1%	9.2%	0.7%	0.1%	0.0%	0.0%	0.0%	0.9%
0126	Schlossstrasse 12	5120	80.8%	0.4%	4.4%	12.2%	1.4%	0.1%	0.1%	0.6%	0.0%	2.3%
0127	Mingerstrasse 20	5170	81.2%	0.9%	3.3%	11.8%	2.2%	0.3%	0.2%	0.1%	0.0%	2.8%
1056	A1, Grauholz	105320	76.9%	0.5%	1.1%	14.7%	2.3%	1.6%	2.7%	0.2%	0.0%	6.8%
1118	A1, Felsenauviadukt	103380	76.2%	0.4%	1.3%	15.5%	2.4%	1.6%	2.4%	0.2%	0.0%	6.6%
1184	A12, Bümpliz	44750	85.6%	0.4%	1.2%	7.6%	1.7%	1.2%	2.1%	0.2%	0.0%	5.2%
1214	A1, Brünnen	37230	71.8%	0.5%	1.1%	16.8%	2.9%	2.7%	3.9%	0.3%	0.0%	9.8%
1285	A1, Weyermannsh.	105150	87.0%	0.7%	1.3%	5.7%	1.7%	0.5%	3.0%	0.1%	0.0%	5.3%
1368	Zubringer Neufeld	19410	90.2%	0.2%	1.3%	6.5%	1.2%	0.2%	0.3%	0.1%	0.0%	1.8%
2801	Deisswil	9150	95.8%		0.9%		2.9%	0.4%				3.3%
2802	Rüfenacht	12830	93.2%		1.0%		4.4%	1.4%				5.8%
2805	Freiburgstr. 452	5280	87.3%		2.8%		8.3%	1.6%				9.9%
2807	Wohlen	5600	94.2%		0.9%		2.9%	2.0%				4.9%
2808	Herrenschwanden	6210	93.5%		0.7%		2.9%	2.9%				5.8%
2809	Münchenbuchsee	8690	92.1%		0.7%		5.0%	2.2%				7.2%
3107	Aarstr. 53	660	91.5%		2.7%		5.7%	0.1%				5.8%
3201	Fabrikstr. 12A	790	94.6%		2.8%		2.5%	0.1%				2.6%
3218	Felsenaustr. 28	2530	85.1%		2.3%		9.8%	2.8%				12.6%
3304	Friedbühlstr. Süd	2370	92.0%		3.3%		4.3%	0.4%				4.7%
3409	Muristr. 36 (Nord)	8190	96.5%		1.2%		2.2%	0.1%				2.3%
3506	Stauffacherstr. 44	2990	89.8%		3.6%		3.9%	2.7%				6.6%
3522	Wankdorffeldstr.107	1730	94.1%		2.9%		2.8%	0.2%				3.0%
3526	Stauffacherstr. 130	3990	90.6%		0.8%		5.8%	2.8%				8.6%
3601	Bümplizstr. 58A	4710	94.4%		2.6%		2.7%	0.3%				3.0%
3608	Morgenstr. 148	7170	92.6%		0.9%		5.8%	0.7%				6.5%
3609	Morgenstr. 10	760	89.1%		8.7%		2.0%	0.2%				2.2%
3624	Brünnenstr. 45	2540	88.8%		4.0%		6.9%	0.3%				7.2%

Legende:

DTV	Durchschnittlicher täglicher Verkehr (Mo – So)
PW	Personenwagen
PW A	Personenwagen mit Anhänger und Lieferwagen (bis 3.5 t Gesamtgewicht) mit Anhänger
MR	Motorrad
Lief	Lieferwagen (bis 3.5 t Gesamtgewicht)
LW	Lastwagen
LZ	Lastenzug, Lastwagen mit Anhänger
Sattelz	Sattelschlepper
Bus	Bus (ab 9 Sitzplätze)
nk Fz	nicht klassifizierbares Fahrzeug
SV	Schwerverkehr (ab 3.5 t Gesamtgewicht)

3 Verkehrsentwicklung

3.1 Verkehrsentwicklung ausgewählter Messstellen 1968 bis 2021

Verkehrsentwicklung durchschnittlicher 24-Stundenverkehr (DTV) 1968 - 2021

Jahr	Verkehrsmessstellen auf Autobahnen										Verkehrsmessstellen in der Agglomeration								Verkehrsmessstellen auf Strassen im Stadtgebiet					
	A1 Brünen 214	A1 Forsthaus 285	A1 Felsenau 118	A1 Grauholz 056	A6 Bern Ost 042	A6 Muri Nord 271	A6 Muri Süd 104	A12 Bümpliz 184	Zubr. Neufeld 368	Delswil 2801	Herrenschwanden 2808	Köniz 2804	Münchenbuchsee 2809	Rütenschach 2802	Wabern 2803	Wohlen 2807	Aartrasse 53 (ex 42) 3107	Lorrainebrücke 0082	Monbijoubücke 0081	Neue Murtenstrasse 0074	Schosslandstr. 32 0053	Seminarstr. 1 0106		
1968									4400					6800	11500									
1969									4300					6800	13500					18300				
1970									5400					6900	13700					19700				
1971									5600					7000	14000					20800				
1972									5800					8800	17400					23900				
1973									5700					9500	18600					24700				
1974						21800			5700					9300	18900					23300				
1975						23500			5600					9100	18300					23600				
1976						23900			6000	5400				8800	15300					22900				
1977						24200			7000	5500				8800	15300					24700				
1978						28400			7000	5600				9200	15400	3600				23800				
1979						28800			6900	5500				9100	15400	3800	10000			23800				
1980						29000			6900	5500				9100	15400	3800				24200				
1981						30200			7700	5200				10400	14700	4500				21200				
1982						30500			7300	5400				8600	15400	4000				14900				7100
1983						31900			7400	5500				8900	15900	4300				15500				7200
1984						32900			7700	5600				8500	16900	4500				15500				7100
1985						33400			7700	5700				8800	17000	4500				15500				7100
1986						34400			7800	5800				8600	16900	4600				14400				7400
1987						35500			8400	5800				8600	17600	4600				13800				9100
1988						32000			8300	6100				8700	17700	4700				13200				9400
1989						33600			8400	6200				8700	17800	4800				13500				9000
1990						41100			8700	7100				8900	17300	5000				13900				9100
1991	17200					41700			9200	6800				8900	17200	5100				14300				9100
1992						42700			9300	7000				9200	17400	5200				13100				8900
1993	18300					44200			9300	7100				9200	17400	5200				12700				8500
1994	19800					46300			9500	7200				9300	17500	5300				12900				8500
1995	19600					44000			10300	6300				9700	17700	5900				12900				8900
1996	19200					44900			10000	6100				9600	18100	5900				13100				8200
1997	20000					46300			10000	7100				10200	18000	6000				12700				8500
1998	21200					48100			10300	7200				13400	18000	6000				12900				9100
1999	22600					50000			10600	7500				13600	18000	6000				12900				9100
2000	22900					51800			10800	7700				13700	18000	6100				12900				9000
2001	27800					52900			10700	7700				13900	18000	6200				13000				8900
2002	32700					55100			10600	7700				14000	18000	6400				13000				9100
2003	32100					56400			10500	7400				14200	18000	6400				12800				8300
2004	32800					57900			10700	7400				13700	18000	6300				12500				8000
2005	33400					57700			10700	7300				13100	18000	6500				12500				6000
2006	33900					58200			10500	7200				13600	18000	6400				11700				5800
2007	34500					59000			10300	7500				13700	18000	6400				11200				3900
2008	35000	94500				58400			10300	7600				13400	18000	6300				11800				3000
2009	37000	94000				58900			10000	7700				13300	18000	6500				12000				2800
2010	36600	88900				69000			9700	6900				13000	18000	6500				12200				2800
2011	36300	87700				69600			9500	6800				12400	18000	6400				11700				2800
2012	36500	97000				68900			10100	6200				12700	18000	7100				11700				3000
2013	36600	97700				71000			10100	6100				12500	18000	7200				11600				3200
2014	39500	101600				72600			10100	6700				12600	18000	6400				10600				3200
2015	39900	103600				73800			10100	6800				12700	18000	6400				9300				3200
2016	40700	106900				74000			10500	7000				13100	18000	6400				9100				2800
2017	40800	108500				74300			10600	7200				13100	18000	6400				9000				2800
2018	40600	108600				74900			10600	7400				13500	18000	6600				9000				2800
2019	40300	108400				74700			10200	7400				13800	18000	6200				8700				2700
2020	34800	98700				71600			10050	6730				13170	18000	6160				7900				2600
2021	37200	105200				75900			9200	6200				12800	18000	5600				8300				2700

keine Werte
 1) xxxxx baubedingte Abweichungen
 2) xxxxx interpolierte Werte

3.1.1 Verkehrsentwicklung auf Strassen im Stadtgebiet

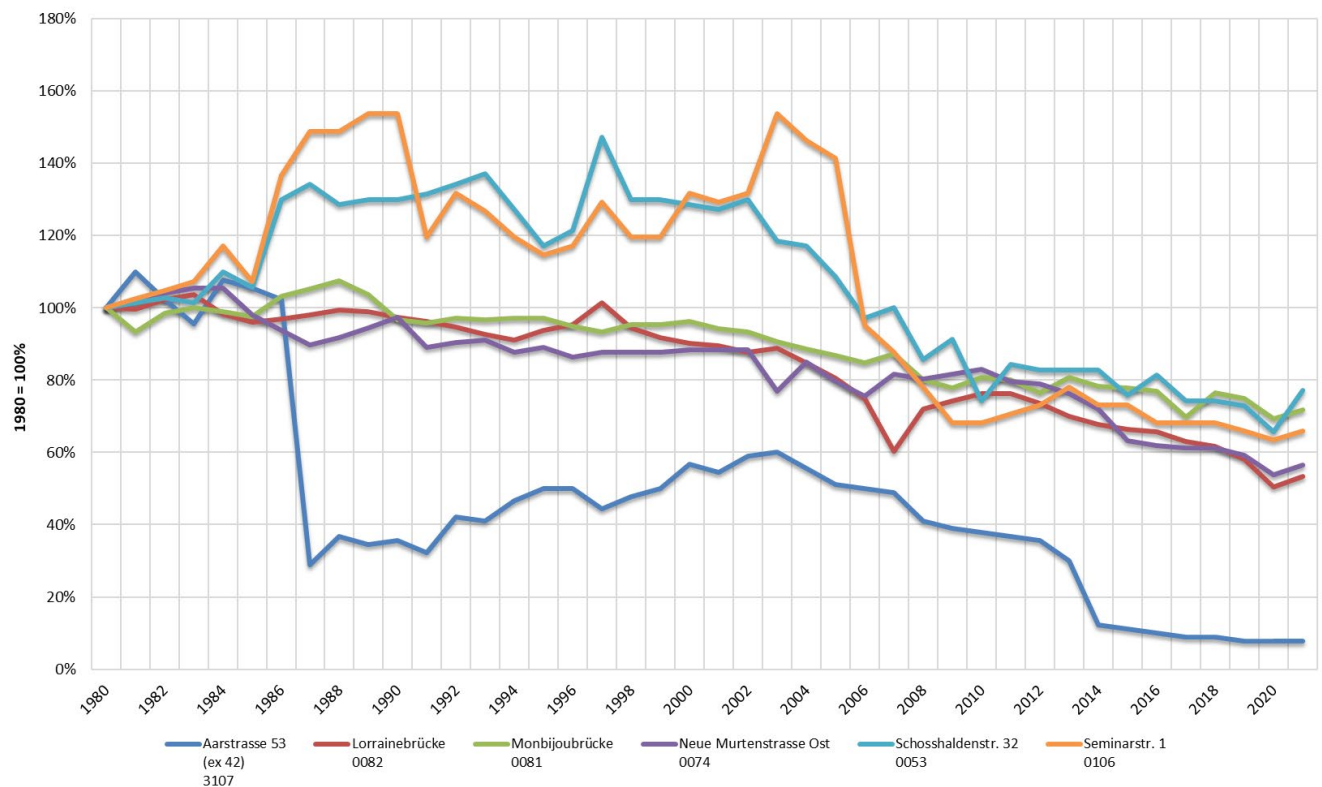
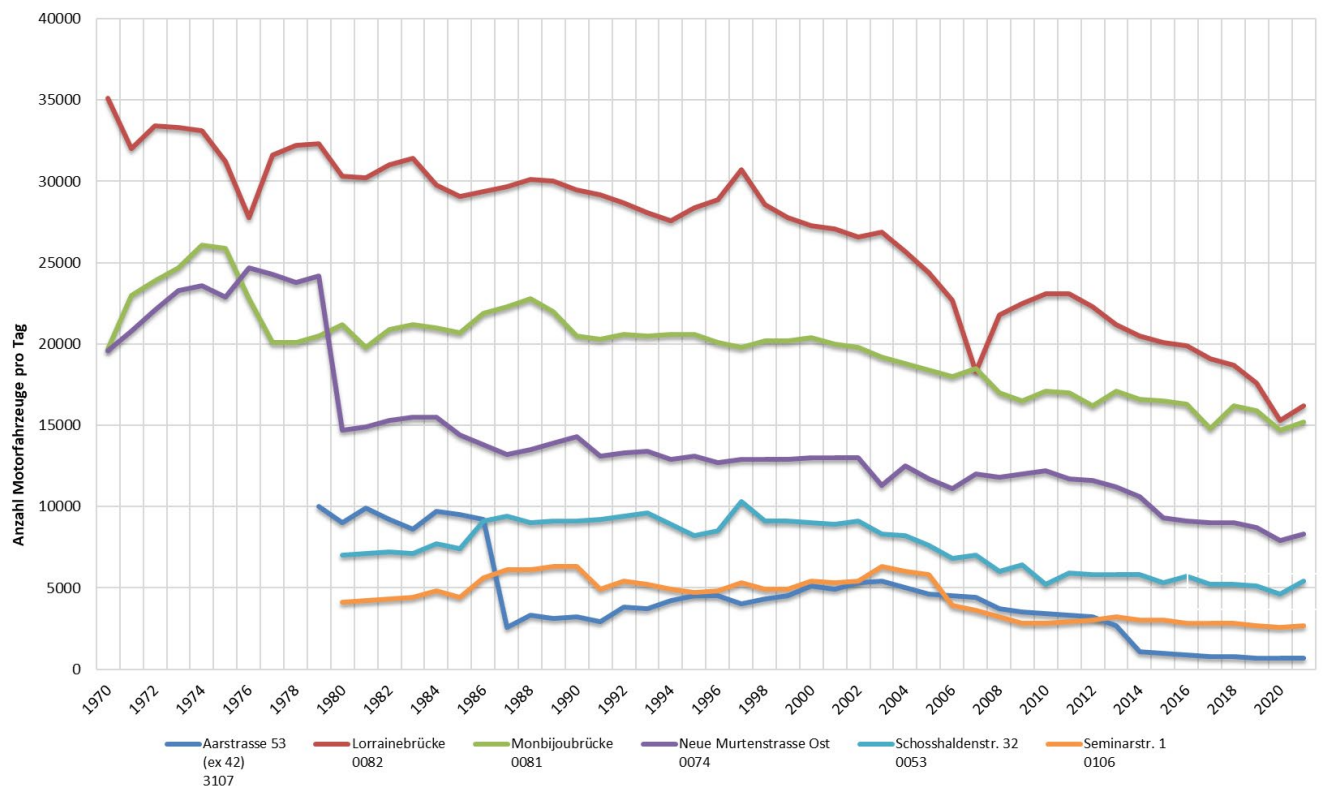

3.1.2 Verkehrsentwicklung auf Strassen in der Agglomeration

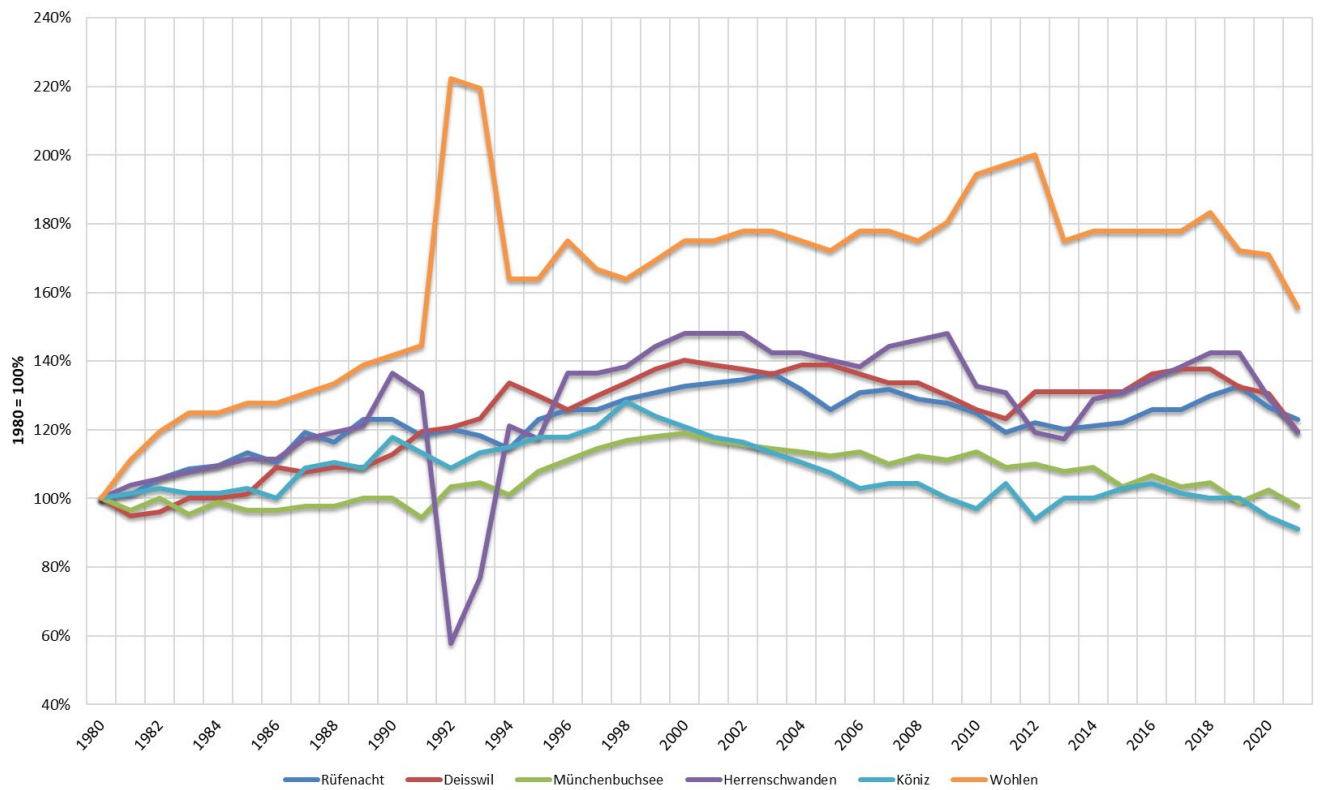
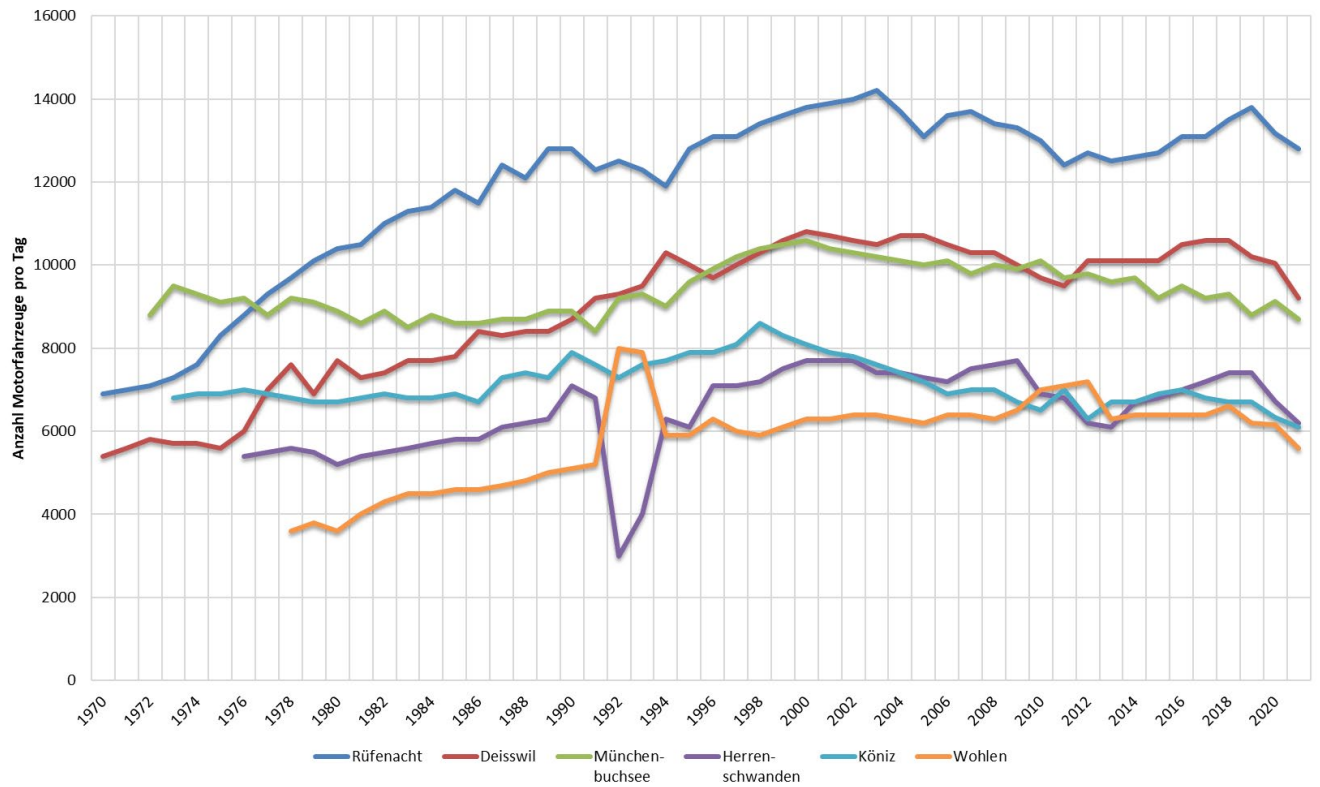

3.1.3 Verkehrsentwicklung auf Autobahnen

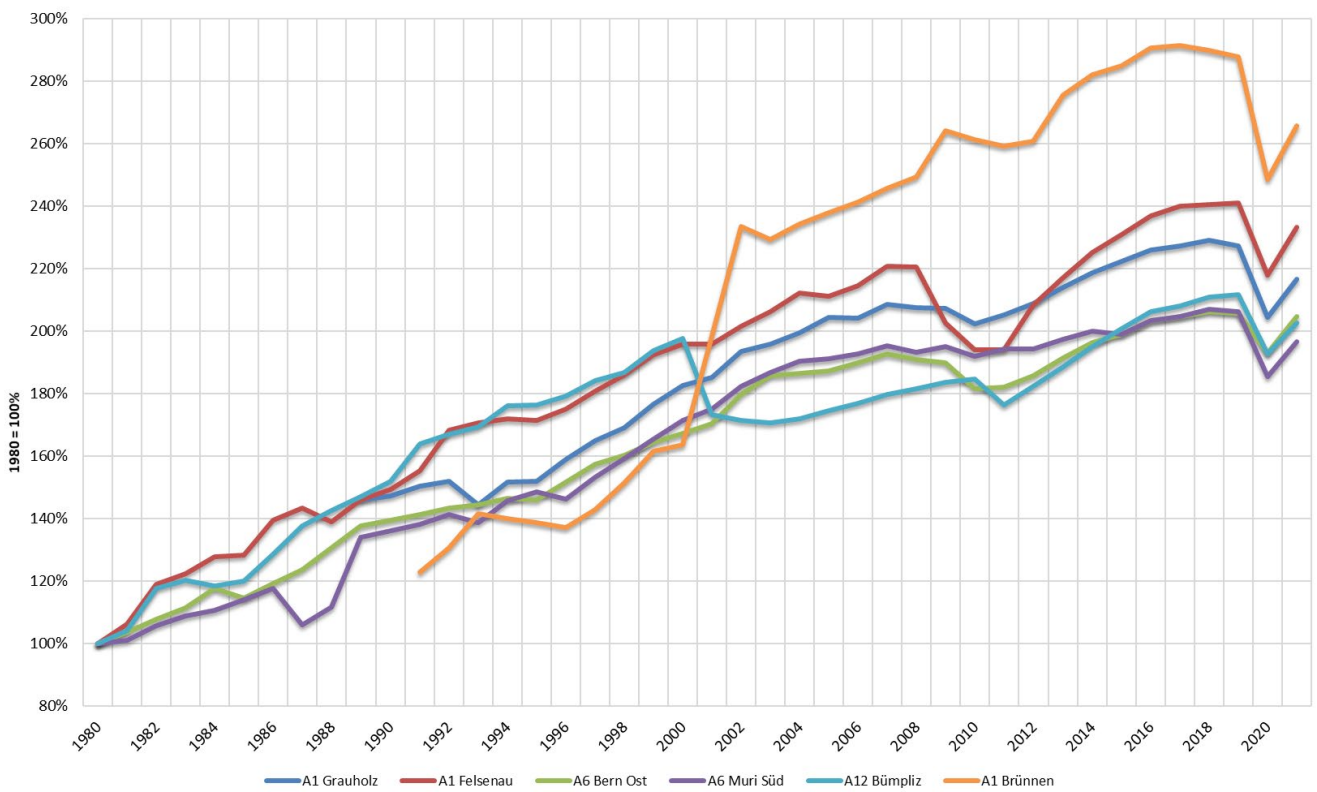
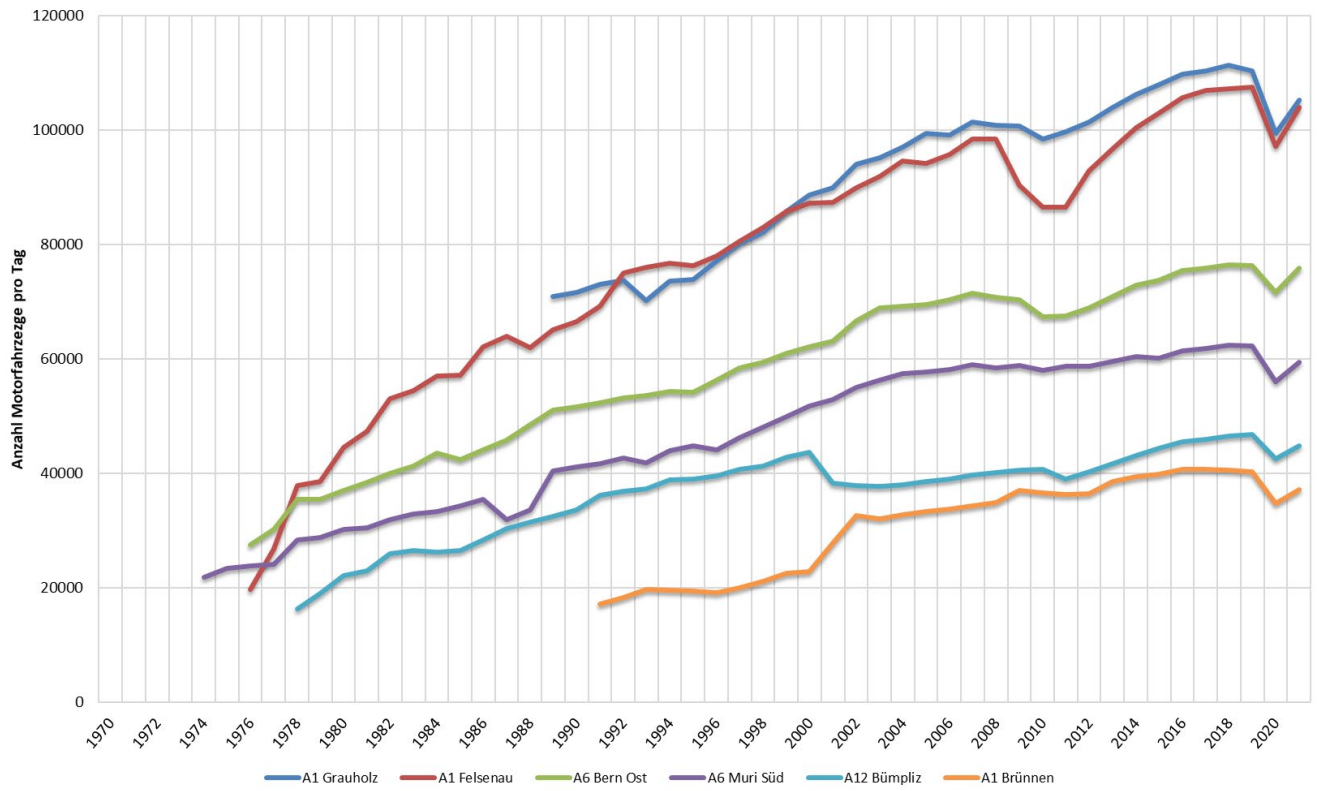

3.2 Verkehrsentwicklung neuerer Messquerschnitte in der Stadt Bern 2000 bis 2021

Verkehrsentwicklung an ausgewählten Standorten, Stadt Bern 2000 - 2021

Mst.-Nr.	Messtelle	2000	2001	2002	2003	2004	2005	2006	2007	2008	2009	2010	2011	2012	2013	2014	2015	2016	2017	2018	2019	2020	2021
0003	Laubeggstr. 139 (Süd)	10060	9800	9950	10470	10110	10170	10180	10910	10500	10810	11010	10680	10450	8630	7530	7520	7070	6850	6780	6720	5810	7920
0004	Ostring 77	18700	17590	18220	18070	18710	19090	17920	21100	20450	20350	21410	21470	19470	17710	17150	16600	17390	17420	17350	16770	14630	17710
0005	Murtenstr. 26 (Insel)	19000	19490	20330	20440	19620	20140	18950	17420	18470	20000	18070	18200	17330	16980	17040	17100	17260	17300	17300	17000	15000	18080
0006	Zleglerstr. 7	7950	8040	8710	8720	9140	9980	10240	11450	10840	10960	10820	10770	10400	10460	9340	8860	7910	7540	8540	8350	7590	8750
0007	Laupenstr. 57 (Inselplatz)	9420	9850	10060	9660	9170	9360	9000	7570	8090	8200	7720	7460	7230	7040	6950	6680	7070	7060	6920	6610	6010	6600
0008	Murtenstr. (Forsthaus)	21640	20710	23130	23050	22280	21790	22540	21920	23250	24090	25110	22940	22570	20280	22890	20230	20220	20380	20580	20080	18010	21300
0009	Länggassstr. 97 (Nord)	11050	10700	11080	10880	10520	9980	9410	10860	11790	12070	9700	9750	9590	9360	9550	9170	9260	9510	9360	9360	8630	9300
0010	Neubrückstr. (Sporthalle)	14450	14240	14280	14070	14450	14120	13850	14000	14000	14000	2910	2430	2400	2500	2440	2410	2340	2350	2240	2300	2080	2280
0011	Tiefenastr. Süd (Henkerbrünnli)	10210	9990	9680	9300	8650	8490	8380	7390	7770	15250	17020	17170	17650	17520	17460	15550	15700	15440	15470	15860	14090	16760
0012	Worbstr. (Wald)	6950	6540	7370	7190	6880	6290	6360	6430	7100	6200	6220	6610	6000	5370	5220	5550	5510	5320	5260	5110	4880	5600
0013	Munstr. 170 (Süd)	7800	6710	6610	6850	6810	6990	6930	6830	6190	6340	6610	6100	6000	5470	5070	5410	5360	4990	4890	4870	4010	5110
0014	Ostermündigenstr. 75 (Ost)	10590	11490	11700	11480	11160	11250	10660	10340	9920	10700	10820	10500	10220	9780	9680	8760	8760	8380	8230	8000	7410	8330
0016	Weissensteinstr. 11 (West)	11550	11570	11550	11340	11020	11010	11290	11000	10730	11890	11470	11070	11290	11280	11290	9510	10430	9710	9000	9770	9150	9970
0017	Könizstr. 88 (Süd)	4810	4910	5050	5060	4930	5040	4900	4380	4030	4430	4560	4740	4660	4630	4600	4190	5170	4860	4410	4250	4010	4410
0018	Schwarzenburgstr. 64 (Süd)	8180	7290	7740	7670	7640	7490	7700	7270	8590	8290	8330	8120	7740	7430	7630	7310	7050	5050	6230	6100	5960	6530
0019	Morillonstr. 28 (Süd)	7320	6670	7200	6750	6210	5860	5690	5610	5090	5300	5630	5810	5450	5260	5080	6150	6510	5790	5530	4570	4170	3850
0020	Seftigenstr. 119 (Süd)	11160	10960	10810	10800	10510	10160	10230	10080	9890	9900	11030	10900	10560	10450	10020	8270	8290	7230	8000	8790	8000	9540
0021	Sandrainstr. 111	5050	5070	5150	5120	4980	4630	4220	4130	4270	3960	3890	3930	3870	3770	3680	2800	2860	3010	2990	2970	2570	2830
0022	Eymattstr. Mitte (Bethlehemacke)	5880	5840	6150	6270	6260	6470	6620	7000	7240	7160	6840	6710	6390	6240	6110	6020	6110	6150	6090	6150	6040	6510
0023	Murtenstr. (Weyermannshaus)	10040	10090	10420	10540	10280	9750	9560	9550	10060	9830	9230	9730	9520	9210	8820	7740	7590	7270	7050	6840	6300	6770
0024	Bernstr. 2	20330	20280	20310	20150	19910	19820	19860	19790	18510	14650	15900	14080	14950	15420	15110	14160	14140	14110	14060	14040	13300	14000
0027	Riedbachstr. Nord	6910	6880	7090	7050	6810	6770	6950	7770	8000	11720	10460	9440	9110	9110	9210	8030	7910	7010	8010	7020	6620	7020
0053	Schossaldenstr. 32	9000	8930	9100	8260	8200	7500	6800	6960	5950	6430	5210	5860	5840	5840	5800	5330	5670	5170	5150	5120	4630	5360
0074	Neue Murtenstr. Ost	11550	10800	10060	11270	12470	11730	11090	11960	11800	11990	11960	11680	11660	11240	10590	9330	9080	9020	9000	8690	7900	8270
0081	Mombjoubücke	20370	20000	19790	19200	18800	18400	17990	18230	16950	16470	17060	16950	16250	17140	16590	16500	16260	14820	16210	15890	14700	15150
0082	Lorrainebrücke	27320	27090	26550	26900	25720	24360	22710	18310	21830	22460	23060	23120	22330	21210	20460	20120	19890	19050	18720	17630	15270	16220
3107	Aarstr. 53	5060	5000	4930	5360	5000	4600	4540	4430	3680	3460	3380	3340	3160	2740	1110	990	920	810	810	710	680	660

Legende

interpolierte Werte
 Verkehrsdaten beeinflusst durch Baustellen (siehe Kap. 4 "Verkehrsbeeinflussungen")

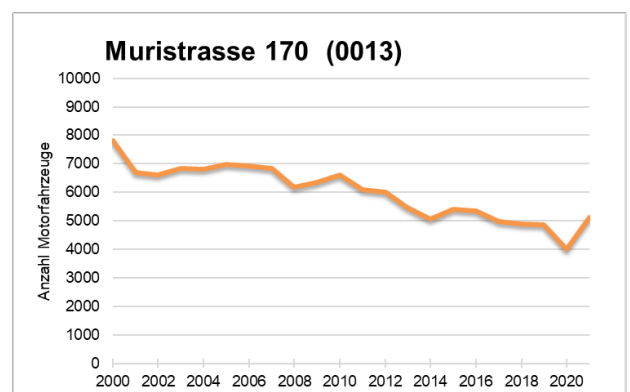
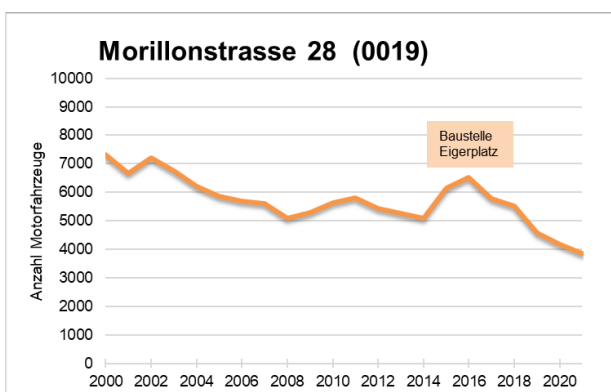
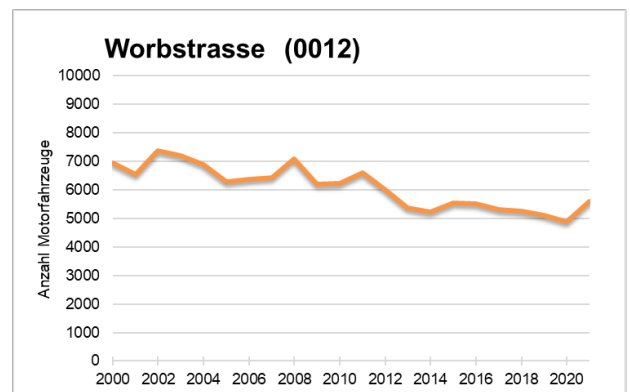
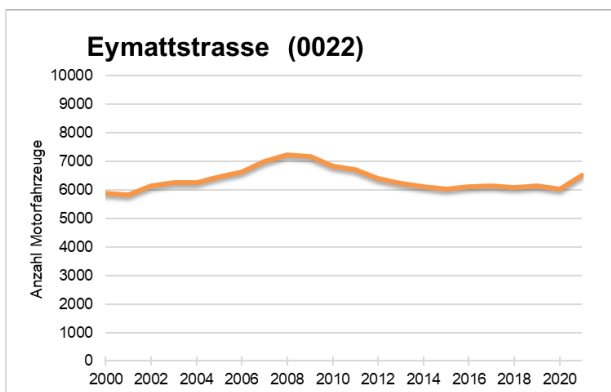
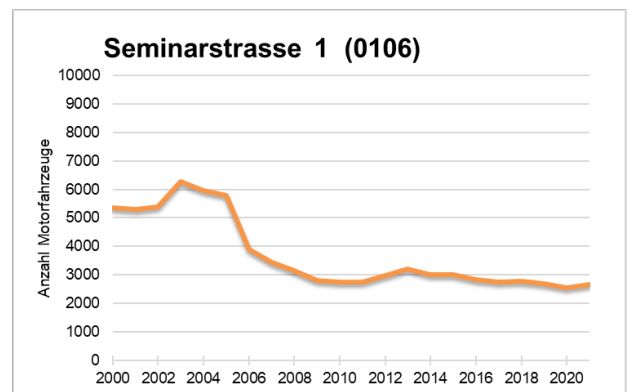
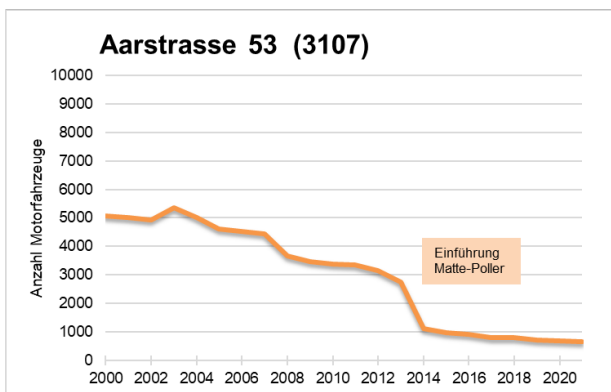
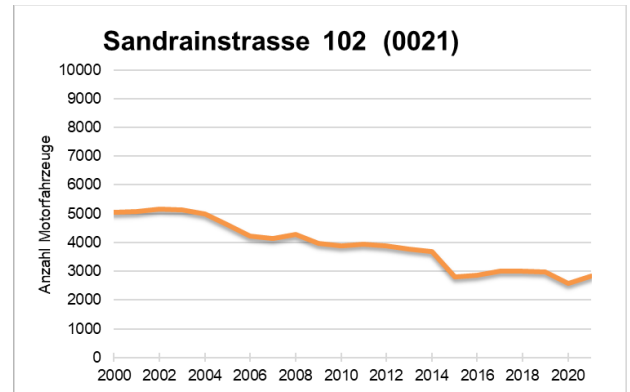
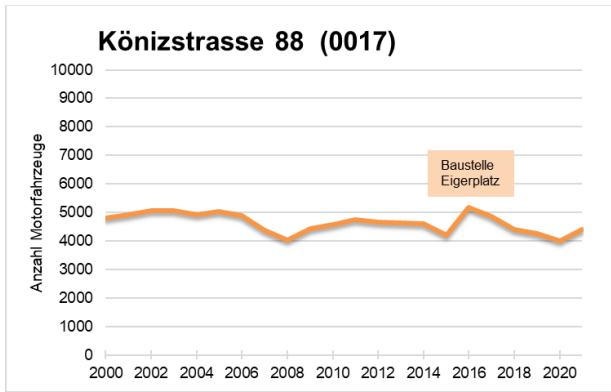

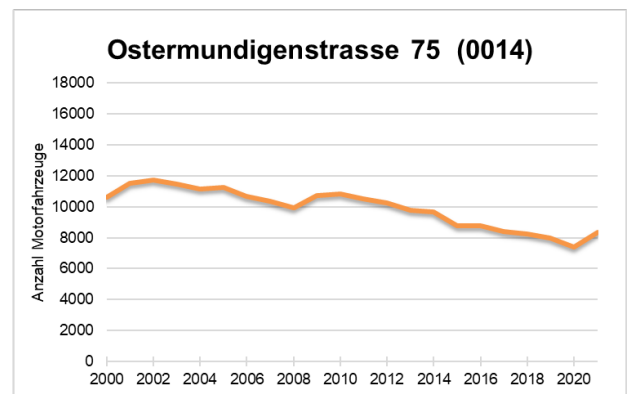
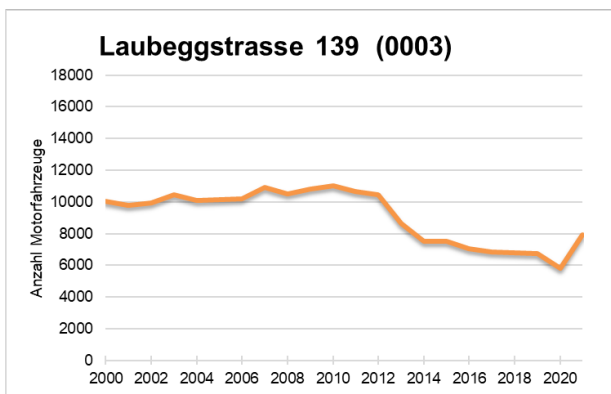
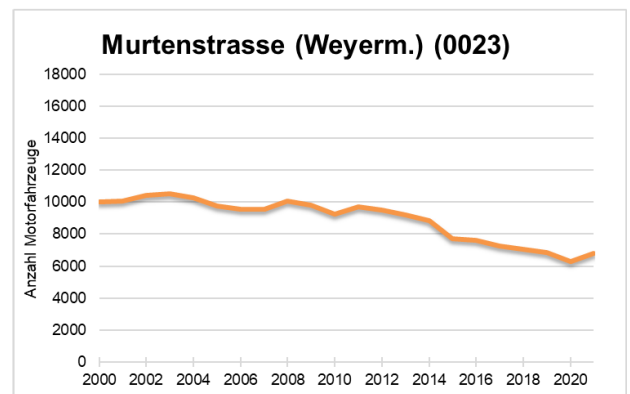
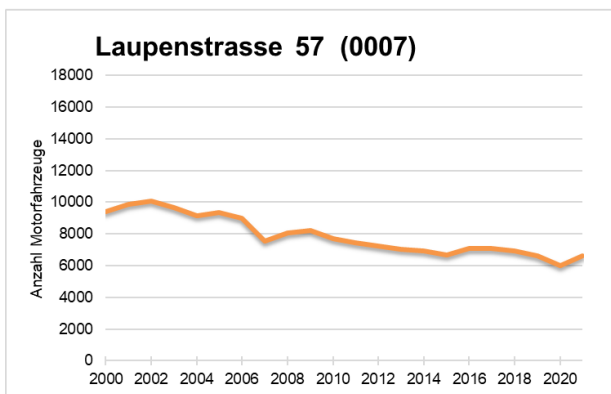
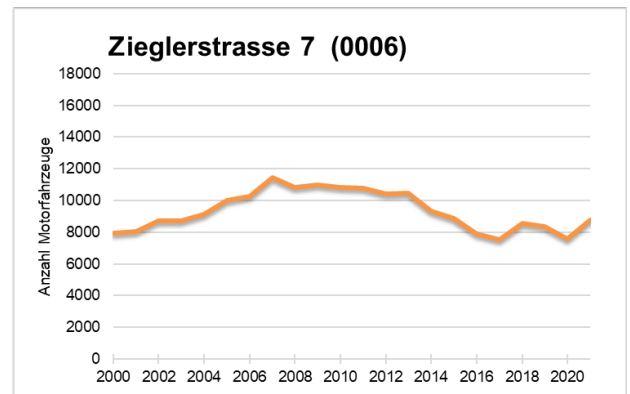
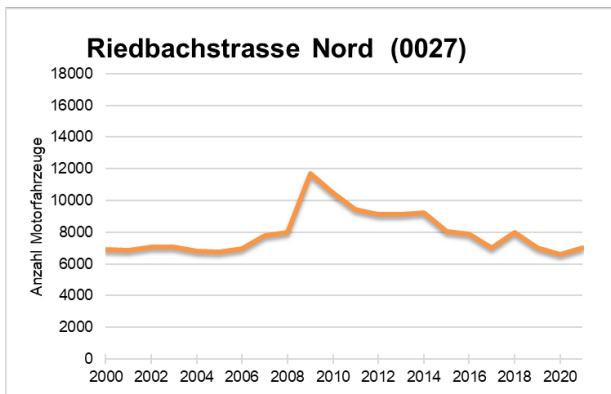
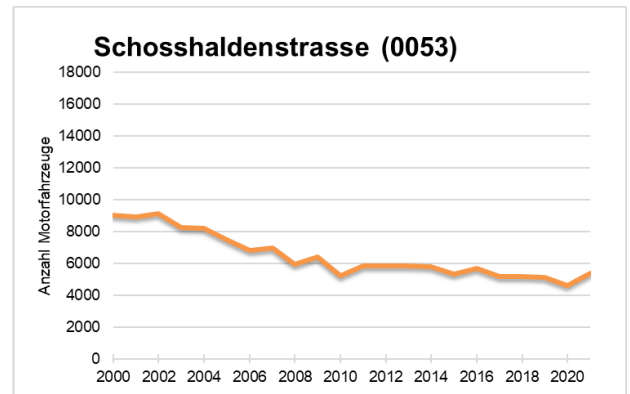
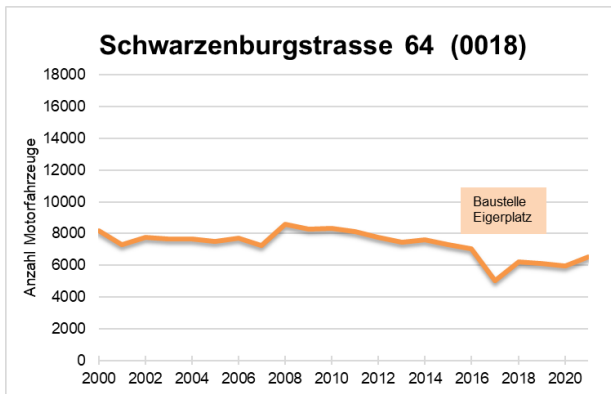

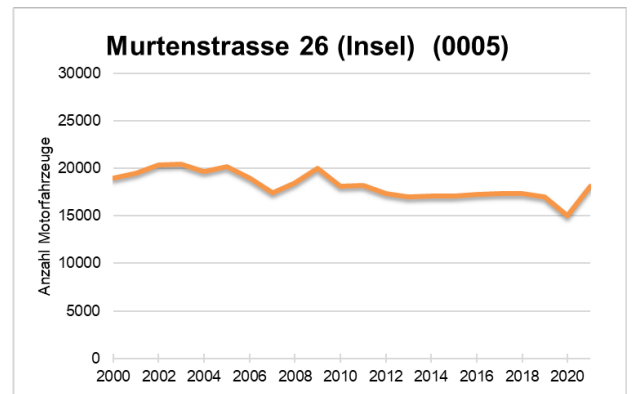
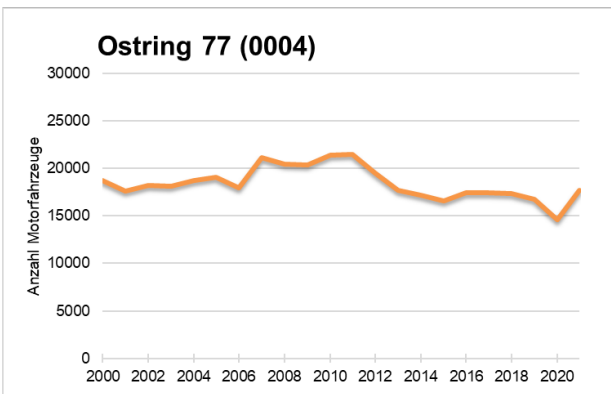
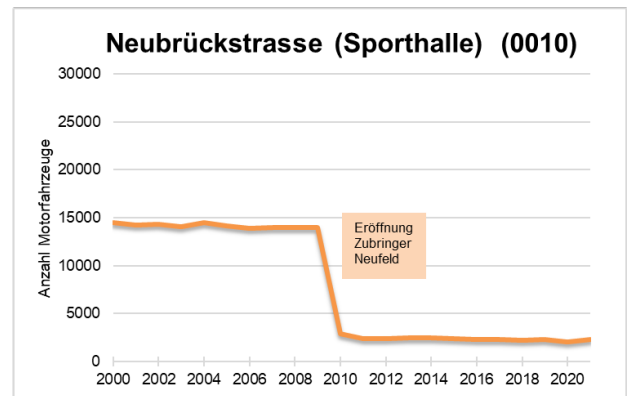
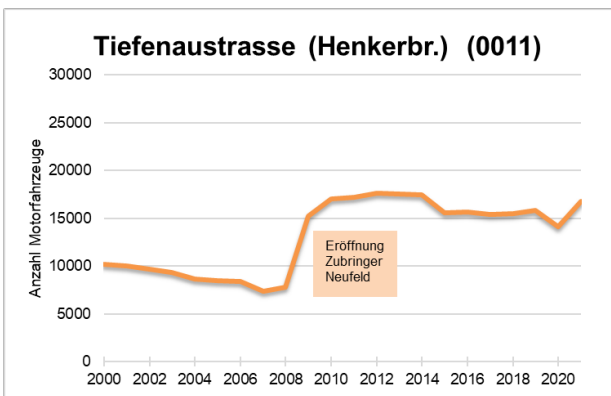
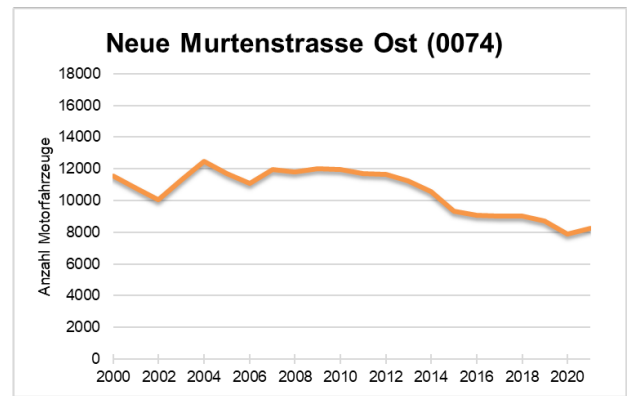
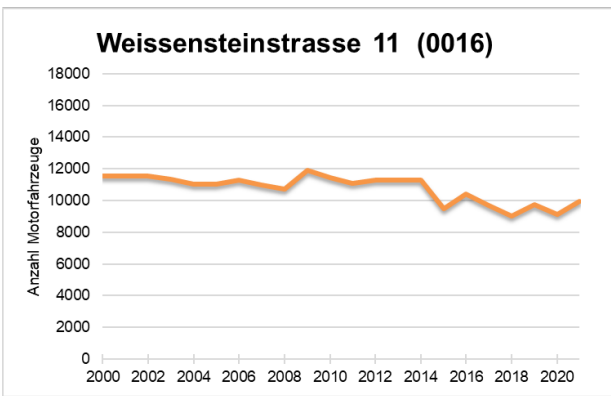
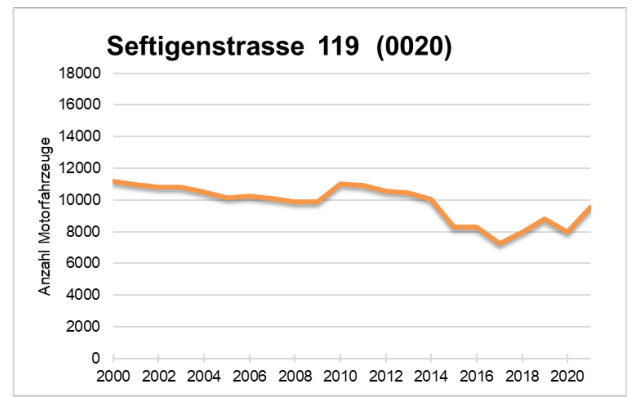
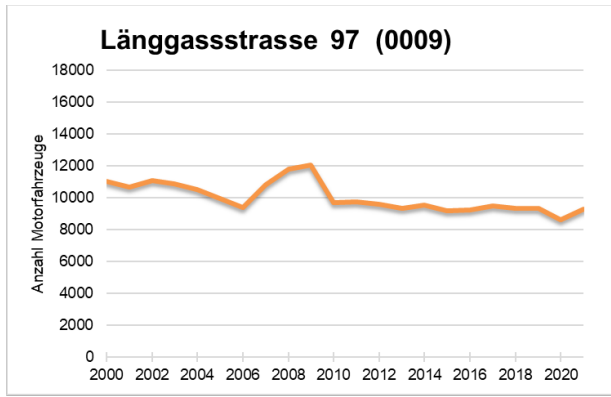

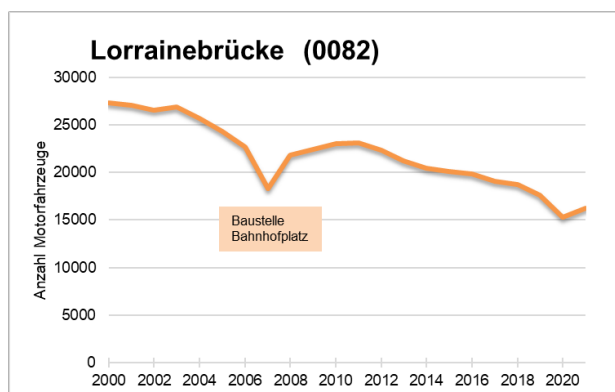
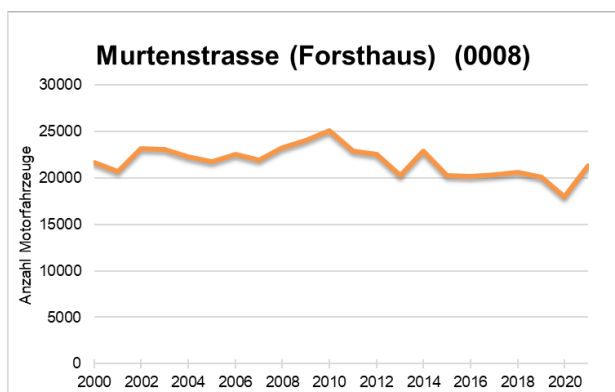
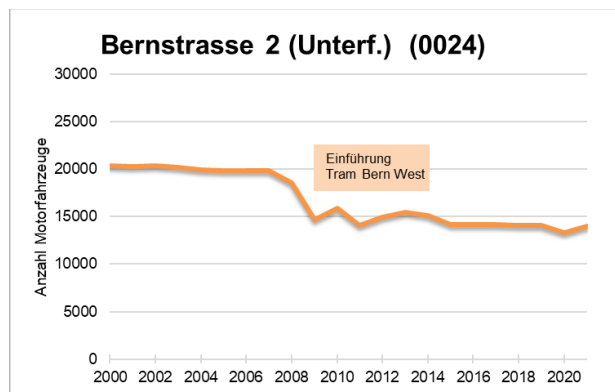
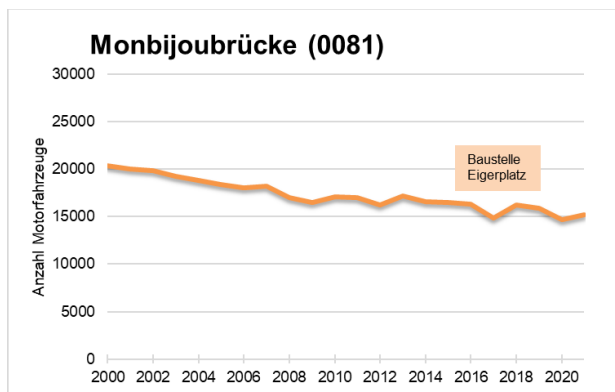

4 Verkehrsbeeinflussungen

Im Folgenden sind die wichtigsten Strassenregimeänderungen, welche für die Stadt Bern relevant sind, ab dem Jahr 1962 aufgeführt:

10.05.1962	A1: Eröffnung Wankdorf - Schönbühl
13.12.1964	A1: Eröffnung Schönbühl - Kirchberg
26.05.1966	A1: Eröffnung Kirchberg - Niederbipp - Oensingen
28.05.1966	A6: Eröffnung Ostring - Muri
18.06.1971	A6: Eröffnung Kiesen - Spiez
10.05.1972	A6: Eröffnung Rubigen - Kiesen
29.06.1973	A6: Eröffnung Wankdorf - Ostring
29.06.1973	A6: Eröffnung Muri - Rubigen
29.06.1973	A6: Eröffnung Lattigen - Wimmis (Ausfahrt Simmental)
27.09.1973	A12: Eröffnung Düdingen - Flamatt
21.12.1973	T10: Eröffnung Muri (A6) - Rüfenacht (Autobahnzubringer)
04.09.1975	A1: Eröffnung Wankdorf - Felsenauviadukt - Neufeld
30.06.1976	A1: Eröffnung Neufeld – Glasbrunnenstr. Fahrtrichtung Murten
05.08.1976	A1: Eröffnung Neufeld Fahrtrichtung Wankdorf (definitiv)
24.11.1976	A1: Eröffnung Neufeld - Forsthaus
10.12.1976	A12: Eröffnung Flamatt - Thörishaus
07.12.1977	A12: Eröffnung Forsthaus - Weyermannshausviadukt - Thörishaus
21.03.1977-30.11.1977	A1: Sperrung Tiefenaubrücke
22.11.1979	A1: Eröffnung Forsthaus - Bethlehem (inkl. verlegte Murtenstrasse)
09.01.1980-27.06.1980	Untertorbrücke: Sperrung
27.06.1980	Untertorbrücke: Einseitige Wiedereröffnung in West-Ost-Richtung
02.09.1980	Turnierstrasse: Eröffnung der neuen Verbindung
15.10.1980	Innenstadt: Verkehrsversuch Innenstadt (Sperrung Kornhausplatz)
06.01.1981	Eymattstrasse: Sperrung Busspur für MIV
23.11.1981	A12: Eröffnung Fribourg - Vevey
05.11.1981	A1: Eröffnung Brünen - Murten
01.07.1982	A1: Eröffnung Tunnel Bern Bethlehem - Bern Brünen
30.09.1983	Eymattstrasse: Wiedereröffnung Busspur
30.09.1983	Bethlehemstrasse: Einführung Einbahnverkehr (ab Bümplizstr.)
21.04.1987	Matte: Sperrung
29.06.1987-09.09.1987	Kornhausbrücke: Baubedingte Sperrung
25.03.1988-06.11.1988	Kirchenfeldbrücke: Baubedingte Sperrung
01.09.1990-30.11.1990	Seminarstrasse: Einbau Schwellen
01.02.1989-31.10.1991	Höhe: LW-Verbot und Verkehrsberuhigung
28.08.1989	Spitalacker: Verkehrsberuhigung (Einbahn Beundenfeldstrasse)
02.04.1991	Alte Murtenstrasse: Sperrung zw. Eymattstr. und Waldmannstr.

02.08.1991-18.11.1993	Lorrainebrücke: Behinderungen durch Brückensanierung
03.10.1991	Egghölzli: Einführung Linksabbiegeverbot Dunantstr. – Egghölzlistr.
29.11.1991	Egghölzlistrasse: Aufhebung Linksabbiegeverbot
01.04.1992-29.10.1993	Halenbrücke: Baubedingte Sperrung
18.06.1992	Belpstrasse: Sperrung stadteinwärts (ab Eigerplatz)
03.01.1993	Bümplizstrasse: Sperrung Zentrum Bümpliz
29.06.1993	Egghölzliplatz: Einführung temporäres Abbiegeverbot
29.10.1993	Wildparkstrasse: Sperrung und Einführung Kreisel Bierhübeli
02.08.1994	Henkerbrännli: Einführung Rechtsabbieger
03.10.1994-03.10.1995	Halenstrasse: Sperrung (nur MIV)
01.10.1995	Wildparkstrasse: Eröffnung stadtauswärts (Ausn. Schwerverkehr)
03.03.1997-31.10.1997	Kornhausbrücke: Baubedingte Sperrung
05.07.1997-09.08.1997	Seftigenstrasse Wabern: Baubedingte Sperrung (ab Sandrainstr.)
16.11.1998	Belpstrasse: Fahrverbot stadtauswärts ab Schwarztorstrasse
18.01.1999-22.05.1999	Niederbottigenweg: Baubedingte Sperrung
01.03.1999-17.12.1999	Bühlbrücke: Baubedingte Sperrung
28.06.1999	Genfergasse: Sperrung Geradeausverkehr bei Speichergasse
05.07.1999-29.10.1999	Bahnhofplatz: Baubedingte Reduktion auf 2 Spuren
26.06.2000-04.08.2000	Kapellenstrasse: Baubedingte Sperrung
10.07.2000-27.07.2000	Muristrasse: Baubedingte Sperrung (zw. Burgernziel und Egghölzli)
21.08.2000	Bahnhofplatz: Verkehrsversuch
05.04.2001	A1: Eröffnung Yverdon – Payerne
22.10.2001	Hirschengraben: Sperrung Bubenbergrplatz Richtung Effingerstrasse
01.03.2002	Waisenhausplatz: Sperrung Durchfahrt Speichergasse – Hodlerstr.
01.03.2002-01.08.2003	Waisenhausplatz: Baubedingte Verkehrsbehinderungen
02.08.2002-31.07.2004	Bundesplatz: Baubedingte Verkehrsbehinderungen
09.09.2002-31.10.2005	Casinoplatz: Baubedingte Verkehrsbehinderungen
14.09.2002-28.09.2002	Seftigenstrasse: Baubedingte Sperrung (ab Eigerplatz)
01.03.2003-28.02.2004	Thunplatz: Verkehrsversuch
26.05.2003-16.12.2003	Brunngasshalde - Postgasshalde: Baubedingter Einbahnverkehr
04.07.2003-09.08.2003	Casinoplatz: Baubedingte Sperrung
25.07.2003	Breitenrainstrasse: Einführung Linksabbiegeverbot stadteinwärts
04.08.2003-11.09.2003	Sperrung Richtung Schosshalde
08.09.2003-26.03.2003	Schosshaldenstrasse: Baubedingte Sperrung (nördlich Laubeggstr.)
24.01.2004	Matte: Einführung Nachtfahrverbot
26.05.2004-16.12.2004	Postgasshalde - Brunngasshalde: Baubedingte Einbahnregelung
12.12.2004	Wankdorf S-Bahnstation: Neue Verkehrsführungen
31.05.2005	Friedhofweg: Keine Durchfahrt mehr möglich (Parkplätze ZPK)
20.06.2005-15.07.2005	Postgasshalde - Brunngasshalde: Baubedingte Sperrung
26.07.2005	Seminarstrasse: Einführung Einbahnstrasse
16.07.2005-22.10.2005	Kram-/Gerechtigkeitsgasse: Baubedingte Sperrung

01.09.2005	Stadtbach-/Schanzenstrasse: Zwingendes Linksabbiegen
09.09.2005	Kasernenstrasse: Umkehrung Einbahnstrasse
22.10.2005	Untere Altstadt: Einführung BGZ ganze Untere Altstadt
07.11.2005	Kapellen-/Monbijoustrasse: Zwingendes Rechts-/Linksabbiegen
29.11.2005	Casinoplatz: Neue Verkehrsführung
26.01.2006	Westtangente: Ausfahrt Bahnhofparking neu zwingend rechts fahren
14.01.2007-31.05.2008	Bahnhofplatz: Neubau
14.06.2007-24.11.2008	Seminarstrasse: Baubedingte Sperrung
01.04.2008-30.09.2010	Tram Bern West: Neubau (verschiedene Verkehrsbehinderungen)
28.06.2008	Wildparkstrasse: Sperrung MIV
05.07.2008-01.12.2009	Mittelstrasse: Gesperrt Richtung Neubrücke
07.07.2008-28.07.2008	Neubrücke (Stutz): Baubedingte Sperrung
11.08.2008-05.09.2008	Schwellenmattstrasse: Baubedingte Sperrung
08.12.2008	Riedbachstrasse: Sperrung (Höhe Westside)
04.07.2009-10.07.2009	Thunplatz: Geleiseerneuerung
15.08.2009	Zubringer Neufeld: Eröffnung
15.08.2009	Neubrücke (Sporthalle): Sperrung MIV abends
15.08.2009-07.11.2012	Wankdorfplatz: Bau des unterirdischen Kreisels
15.08.2009	Tellstrasse: Sperrung MIV
12.12.2009	Halenstrasse: Sperrung MIV
01.03.2010-30.11.2011	Stadttangente Bern: Sanierung (Hauptphase)
12.12.2010	Tram Bern West: Inbetriebnahme
12.12.2010	Freiburgstrasse; Sperre Ausfahrt in Schloßstrasse
10.12.2011	Halenstrasse: Sperrung ÖV
31.10.2012	Neue Anschlussrampen Zürich-Bern Schermenweg
04.03.2013-13.12.2013	Bollwerk: Sanierung
02.04.2013-15.09.2013	Marktgasse: Sanierung
06.11.2013	Aarstrasse: Einführung Tempo 30
07.07.2014	Matte: Inbetriebnahme Poller
22.04.2016-14.08.2017	Eigerplatz: Neugestaltung und Sanierung
02.07.2018-02.09.2018	Weissensteinstrasse: Sanierung
23.07.2018-14.10.2018	Kirchenfeldbrücke: Baubedingte Sperrung
04.12.2018	Studerstrasse: Sperrung MIV
15.04.2019-17.11.2019	Lorrainebrücke Sanierung und Umgestaltung Hauptphase
03.06.2019-17.11.2019	Ostring: Sanierung Hauptphase (Gesamtprojekt Thunstrasse – Ostring)
15.09.2020-10.10.2021	Kornhaus-/Moserstrasse, Viktoriaplatz: Neugestaltung und Bau Kreisels
05.07.2021-	Rodtmattstrasse, Breitenrainplatz: Sanierung
28.06.2021-	A6: Bern-Wankdorf – Muri Bauarbeiten Pannestreifenumnutzung

Verkehrsmessungen 2021



Tiefbauamt
Stadt Bern

24.05.2022

Legende

Permanente Verkehrsmessstellen

- Klassifizierung (TAB)
- Summenzählungen (TAB)
- Klassifizierung (Kanton)
- Verkehrszählungen auf Autobahnen (ASTRA)

Periodische Verkehrsmessstellen

- Klassifizierung
- Summenzählungen

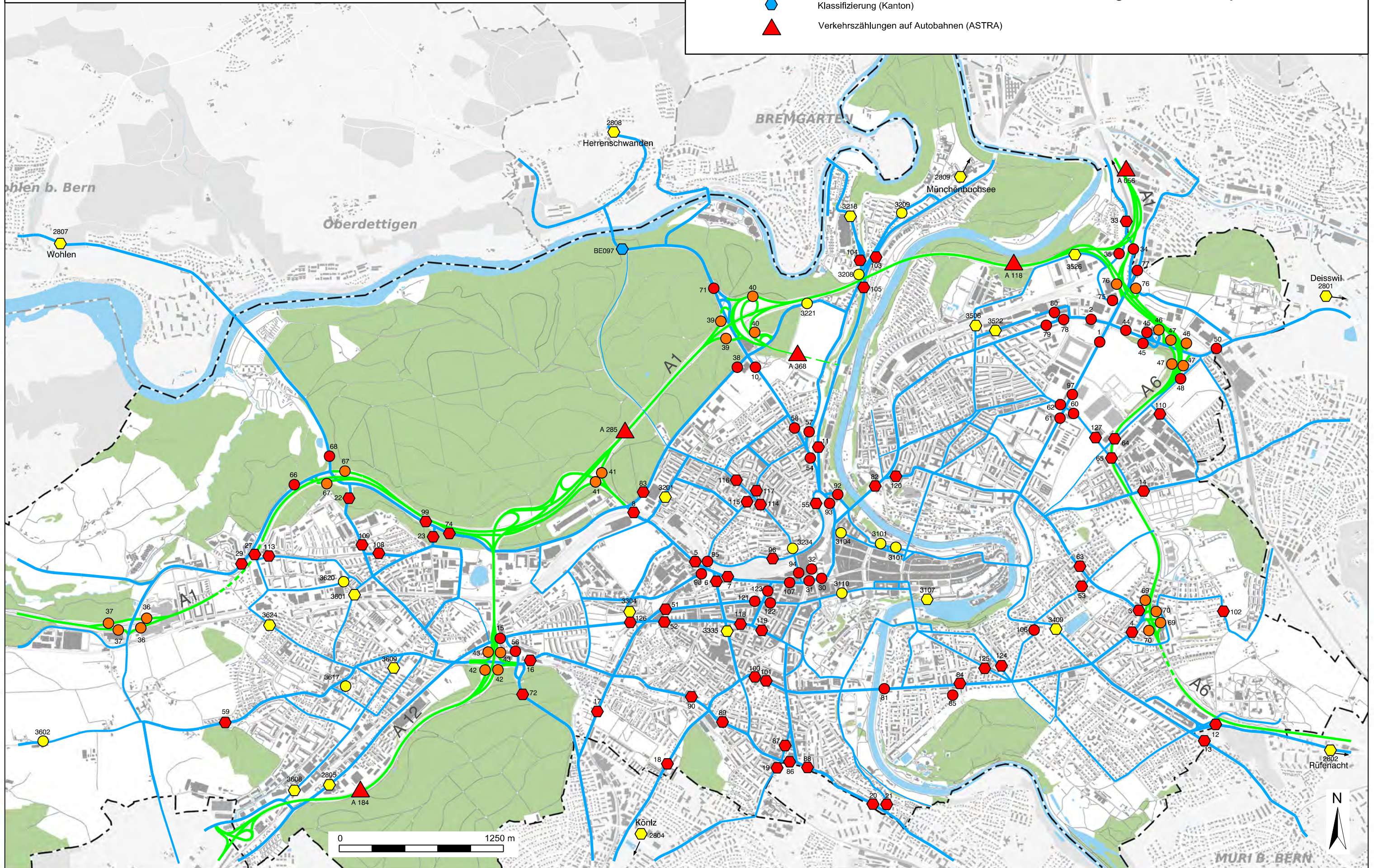

MIV-Entwicklung DTV Stadt Bern während der COVID-19-Pandemie

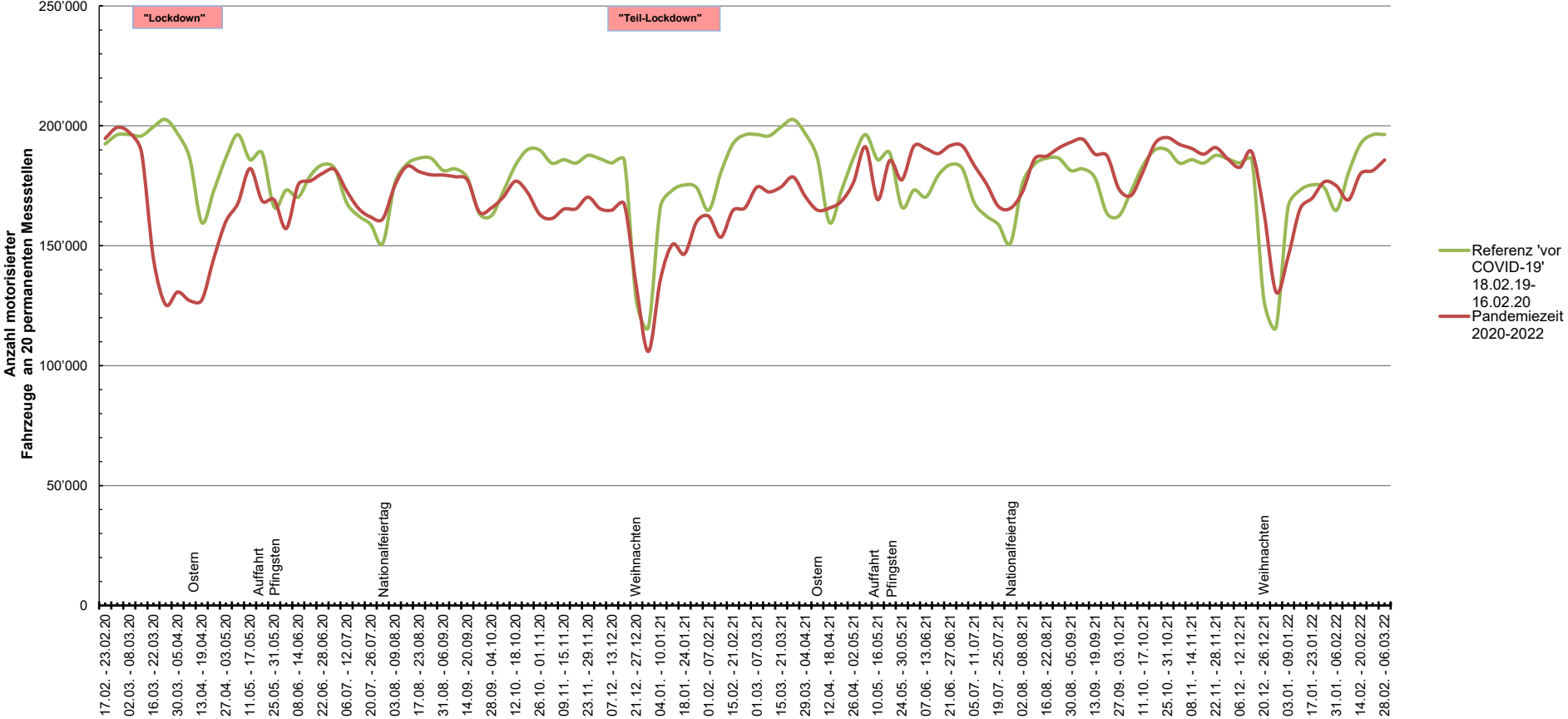

MIV-Entwicklung DTV Stadt Bern während der COVID-19-Pandemie

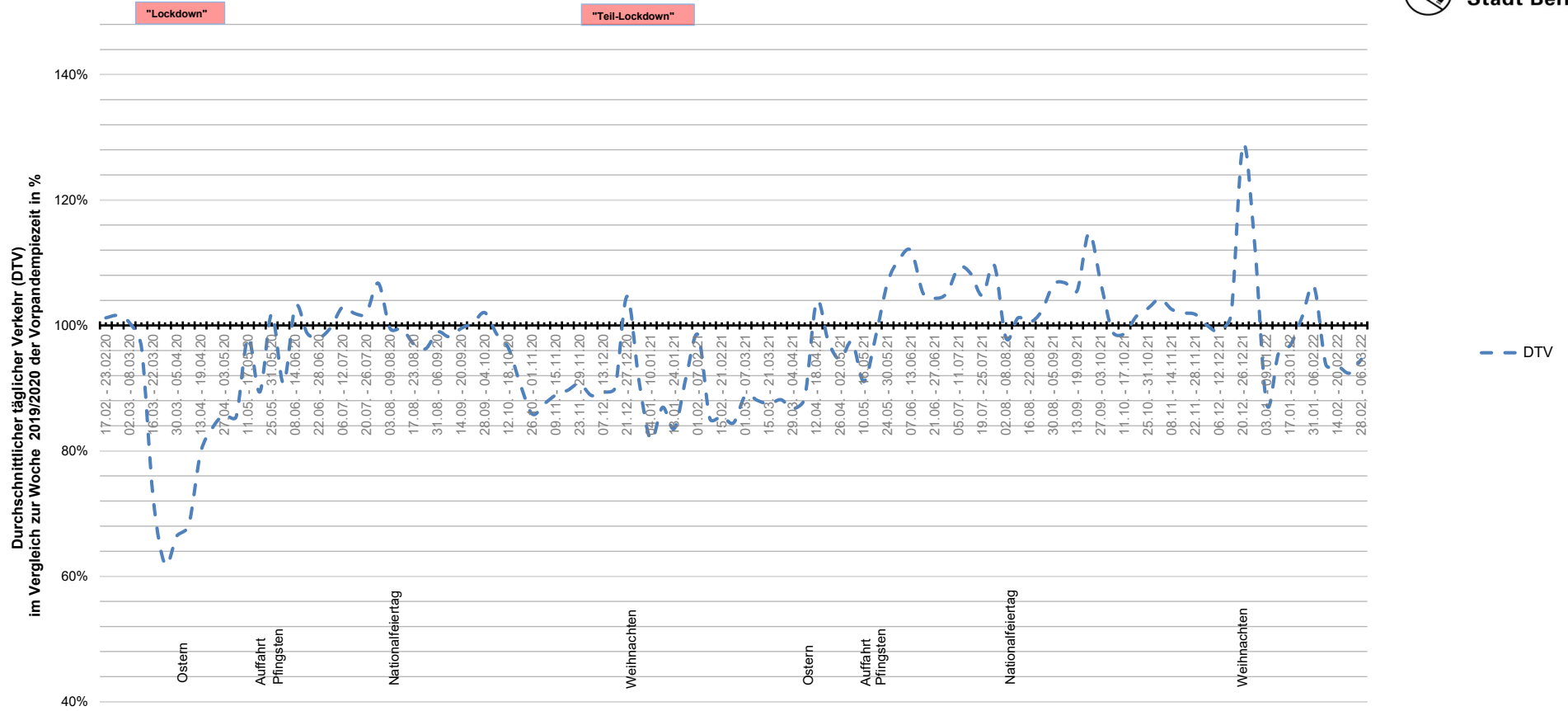

Verkehrsentwicklung DTV permanente Messstellen 2020 - 2022 während der COVID-19-Pandemie

Massnahmen des Bundesrats/Regierung Kt. Bern

28.02. Grossveranstaltungsverbot ab 1000 Personen

13.03. Schulschliessung, max. 50 Personen in Restaurants,
Veranstaltungen ab 100 Personen verboten

21.03. Versammlungsverbot ab 6 Personen

Lockdown

Mst-Nr.	Messstelle	2019		2020		2019		2020		2019		2020	
		18.02. - 24.02.	17.02. - 23.02.	25.02. - 03.03.	24.02. - 01.03.	04.03. - 10.03.	02.03. - 08.03.	11.03. - 17.03.	09.03. - 15.03.	18.03. - 24.03.	16.03. - 22.03.		
0003	Laubeggstr. 139 (Süd)	6'990	6'450	7'160	6'500	7'060	6'490	7'090	6'230	7'210	4'720		
0004	Ostring 77	17'480	16'710	17'410	16'720	17'410	16'710	17'670	15'620	18'200	11'560		
0006	Zieglerstr. 7	8'400	8'100	9'060	8'310	8'640	8'200	8'590	7'880	8'750	6'140		
0007	Laupenstr. 57 (Inselplatz)	6'600	6'540	5'940	6'770	6'620	6'620	6'730	6'370	6'840	4'900		
0008	Murtenstr. (Forsthaus)	20'430	19'880	20'550	20'100	20'790	19'960	21'010	19'120	21'070	14'550		
0009	Länggassstr. 97 (Nord)	9'210	9'310	9'580	9'430	9'530	9'510	9'530	9'260	9'670	7'090		
0010	Neubrückstr. (Sporthalle)	2'360	2'240	2'430	2'280	2'390	2'320	2'420	2'280	2'450	1'730		
0011	Tiefenastr. Süd (Henkerbrünli)	15'540	15'700	16'280	15'830	16'280	15'620	15'920	14'700	16'090	9'420		
0012	Worbstr. (Wald)	5'400	4'990	5'450	5'280	5'460	5'060	5'470	5'040	5'560	3'800		
0013	Muristr. 170 (Süd)	4'800	4'750	4'970	4'870	4'920	4'730	4'990	4'610	5'150	3'450		
0014	Ostermündigenstr. 75 (Ost)	8'370	7'950	8'310	8'150	8'340	8'070	8'100	7'780	8'160	6'000		
0016	Weissensteinstr. 11 (West)	9'850	9'650	9'890	9'920	9'760	9'830	9'890	9'250	10'210	7'230		
0017	Könizstr. 88 (Süd)	4'120	4'050	4'350	4'400	4'360	4'450	4'300	4'090	4'380	3'330		
0022	Eymattstr. Mitte (Bethlehemacker)	6'020	6'050	6'280	6'350	6'230	6'290	6'210	6'280	6'420	5'070		
0023	Murtenstr. (Weyermannshaus)	7'090	6'910	7'240	7'070	7'250	7'060	7'170	6'830	7'230	5'420		
0030	Bahnhofplatz	12'680	12'240	12'850	12'630	13'080	12'470	12'810	11'680	13'080	9'300		
0053	Schosshaldenstr. 32	5'130	5'000	5'250	5'050	5'240	5'060	5'220	4'920	5'370	3'780		
0074	Neue Murtenstr. Ost	8'900	8'560	8'990	8'820	8'950	8'740	9'000	8'610	9'160	6'830		
0081	Monbijoubücke	16'090	15'980	16'600	16'520	16'690	16'070	16'470	15'280	17'110	11'920		
0106	Seminarstr. 1	2'780	2'800	2'850	2'900	2'900	2'850	2'890	2'670	2'870	1'960		
Summe von 20 Messstellen		192'460	194'780	196'270	199'370	196'380	197'210	195'820	189'190	199'590	144'510		
DTV Pandemiezeit im Vergleich zu 2019/2020		---	101%	---	102%	---	100%	---	97%	---	72%		
Verkehrsentwicklung zur Vorwoche					2%		-1%		-4%		-24%		

Legende

DTV	Durchschnittlicher täglicher Verkehr
3000	Anzahl Motorfahrzeuge je Tag
3000	Ersatzwerte wg. Datenausfall od. unplausiblen Werten

Hinweise

Verkehrsentwicklung DTV permanente Messstellen 2020 - 2022 während der COVID-19-Pandemie

Massnahmen des Bundesrats/Regierung Kt. Bern

Mst-Nr.	Messstelle	Lockdown		Lockdown		Lockdown		Lockdown		Lockdown	
		2019	2020	2019	2020	2019	2020	Karfr./Osterso.	Karfr./Osterso.	Ostermontag	Ostermontag
		25.03. - 31.03.	23.03. - 29.03.	01.04. - 07.04.	30.03. - 05.04.	08.04. - 14.04.	06.04. - 12.04.	15.04. - 21.04.	13.04. - 19.04.	22.04. - 28.04.	20.04. - 26.04.
0003	Laubeggstr. 139 (Süd)	7'450	3'860	7'160	4'150	6'770	4'000	6'210	3'760	6'920	4'380
0004	Ostring 77	18'380	10'090	17'520	10'470	17'100	10'100	15'960	10'400	17'300	11'730
0006	Zieglerstr. 7	8'840	5'200	8'270	5'400	7'920	5'140	7'320	5'210	8'010	6'020
0007	Laupenstr. 57 (Inselplatz)	6'980	4'210	6'850	4'270	6'520	4'040	5'970	4'000	6'440	4'650
0008	Murtenstr. (Forsthaus)	21'290	12'450	20'960	12'510	19'780	11'690	17'770	11'870	19'190	14'050
0009	Länggassstr. 97 (Nord)	9'770	6'030	9'410	6'400	9'110	6'320	8'270	6'380	8'530	7'150
0010	Neubrückstr. (Sporthalle)	2'540	1'430	2'360	1'490	2'210	1'450	2'050	1'440	2'470	1'650
0011	Tiefenastr. Süd (Henkerbrännli)	16'330	8'070	16'100	8'320	15'100	7'970	13'960	8'080	15'520	9'440
0012	Worbstr. (Wald)	5'700	3'300	5'580	3'440	5'190	3'390	4'570	3'380	5'070	3'840
0013	Muristr. 170 (Süd)	5'230	2'910	5'050	3'040	4'610	3'160	4'350	3'110	4'760	3'490
0014	Ostermündigenstr. 75 (Ost)	8'450	5'240	8'180	5'500	8'150	5'330	7'510	5'380	7'780	6'070
0016	Weissensteinstr. 11 (West)	10'300	6'440	9'940	6'760	9'610	6'670	8'990	6'770	9'420	7'720
0017	Könizstr. 88 (Süd)	4'450	2'920	4'470	2'980	4'150	3'120	3'950	3'060	4'270	3'440
0022	Eymattstr. Mitte (Bethlehemacker)	6'530	4'340	6'330	4'620	6'120	4'800	6'090	4'600	6'000	5'090
0023	Murtenstr. (Weyermannshaus)	7'280	4'770	7'130	4'950	6'730	4'660	6'100	4'660	6'490	5'400
0030	Bahnhofplatz	13'300	8'250	13'050	8'370	12'220	8'100	11'550	8'070	12'540	9'190
0053	Schosshaldenstr. 32	5'510	3'240	5'250	3'410	4'820	3'380	4'470	3'430	5'150	3'830
0074	Neue Murtenstr. Ost	9'280	5'960	9'060	6'200	8'550	6'100	7'980	6'010	8'450	6'900
0081	Monbijoubücke	17'140	10'230	16'680	10'810	15'570	10'580	14'350	10'640	16'060	12'040
0106	Seminarstr. 1	2'960	1'690	2'900	1'790	2'560	1'680	2'290	1'660	2'710	1'960
Summe von 20 Messstellen		202'670	125'470	196'730	130'720	186'530	127'130	159'710	127'310	173'080	144'810
DTV Pandemiezeit im Vergleich zu 2019/2020		---	62%	---	66%	---	68%	---	80%	---	84%
Verkehrsentwicklung zur Vorwoche			-13%		4%		-3%		0%		14%

Legende

DTV	Durchschnittlicher täglicher Verkehr
3000	Anzahl Motorfahrzeuge je Tag
3000	Ersatzwerte wg. Datenausfall od. unplausiblen Wert

Hinweise

Verkehrsentwicklung DTV permanente Messstellen 2020 - 2022 während der COVID-19-Pandemie

Massnahmen des Bundesrats/Regierung Kt. Bern

27.04. Öffnung Baumärkte, Gärtnereien, Coiffeure

11.05. Öffnung sämtliche Geschäfte, Gastronomie und Schulen

Mst-Nr.	Messstelle	2019		2020		2019		2020		Auffahrt		Auffahrt		Pfingstsonntag	
		29.04. - 05.05.	27.04. - 03.05.	06.05. - 12.05.	04.05. - 10.05.	13.05. - 19.05.	11.05. - 17.05.	20.05. - 26.05.	18.05. - 24.05.	27.05. - 02.06.	25.05. - 31.05.	2019	2020	2019	2020
0003	Laubeggstr. 139 (Süd)	7'890	5'050	7'260	5'520	7'430	6'010	7'430	5'640	6'100	6'530				
0004	Ostring 77	18'050	13'120	18'190	14'020	18'240	15'290	18'820	14'540	16'590	15'840				
0006	Zieglerstr. 7	8'750	6'560	8'850	7'090	8'800	7'380	9'040	6'760	7'830	7'770				
0007	Laupenstr. 57 (Inselplatz)	6'900	4'880	6'850	5'040	6'850	5'860	6'780	5'440	6'080	6'130				
0008	Murtenstr. (Forsthaus)	21'090	15'380	21'330	16'160	21'240	17'790	21'180	16'030	18'450	18'580				
0009	Länggassstr. 97 (Nord)	9'280	7'900	19'919	8'360	9'990	8'900	9'900	8'210	8'760	9'250				
0010	Neubrückstr. (Sporthalle)	2'490	1'820	2'500	1'900	2'480	2'090	2'530	1'990	2'200	2'190				
0011	Tiefenastr. Süd (Henkerbrännli)	16'710	11'110	16'670	11'760	16'430	13'850	17'360	12'930	15'150	14'720				
0012	Worbstr. (Wald)	5'570	4'160	5'560	4'310	5'580	4'680	5'670	4'290	4'950	5'010				
0013	Muristr. 170 (Süd)	5'130	3'790	5'130	4'100	5'170	4'360	5'260	4'200	4'690	4'570				
0014	Ostermündigenstr. 75 (Ost)	8'930	6'740	8'230	7'040	7'980	7'530	8'110	6'940	7'300	7'870				
0016	Weissensteinstr. 11 (West)	10'180	8'320	10'270	8'850	10'230	9'250	10'400	8'750	9'360	9'810				
0017	Könizstr. 88 (Süd)	4'500	3'770	4'540	4'010	4'580	4'180	4'530	3'950	4'150	4'370				
0022	Eymattstr. Mitte (Bethlehemacker)	6'380	5'790	6'490	6'120	6'270	6'390	6'410	6'250	6'100	6'780				
0023	Murtenstr. (Weyermannshaus)	7'090	5'740	7'280	6'020	7'150	6'470	7'190	5'740	6'240	6'710				
0030	Bahnhofplatz	13'210	10'000	12'940	10'330	13'120	11'490	13'210	10'620	11'870	11'710				
0053	Schosshaldenstr. 32	5'440	4'200	5'450	4'480	5'350	4'730	5'510	4'310	4'630	4'880				
0074	Neue Murtenstr. Ost	8'990	7'350	9'200	7'780	9'100	8'280	9'230	7'680	8'360	8'720				
0081	Monbijoubücke	17'160	13'310	16'760	13'960	17'020	14'790	17'330	13'560	14'950	15'160				
0106	Seminarstr. 1	2'940	2'260	2'950	2'280	2'870	2'610	2'850	2'200	2'370	2'550				
Summe von 20 Messstellen		186'680	160'150	196'369	167'770	185'880	182'230	188'740	168'730	166'130	169'150				
DTV Pandemiezeit im Vergleich zu 2019/2020		---	86%	---	85%	---	98%	---	89%	---	102%				
Verkehrsentwicklung zur Vorwoche			11%		5%		9%		-7%		0%				

Legende

DTV	Durchschnittlicher täglicher Verkehr
3000	Anzahl Motorfahrzeuge je Tag
3000	Ersatzwerte wg. Datenausfall od. unplausiblen Wert

Hinweise

Verkehrsentwicklung DTV permanente Messstellen 2020 - 2022 während der COVID-19-Pandemie

Massnahmen des Bundesrats/Regierung Kt. Bern

06.06. Öffnung Zoos und diverse Unterhaltungsangebote, Veranstaltungen bis 300 Personen

22.06. Veranstaltungen bis 1000 Personen erlaubt

Mst-Nr.	Messstelle	Pfingstsonntag	Pfingstmontag	Pfingstmontag	2020		2019		2020		2019	
		2019	2020	2019	2020	2019	2020	2019	2020	2019	2020	
		03.06. - 09.06.	01.06. - 07.06.	10.06. - 16.06.	08.06. - 14.06.	17.06. - 23.06.	15.06. - 21.06.	24.06. - 30.06.	22.06. - 28.06.	01.07. - 07.07.	29.06. - 05.07.	
0003	Laubeggstr. 139 (Süd)	7'040	6'140	6'290	6'610	4'900	6'720	6'250	7'090	6'720	6'960	
0004	Ostring 77	16'960	14'030	14'300	16'400	16'590	17'110	16'150	17'100	15'470	17'560	
0006	Zieglerstr. 7	8'670	7'360	8'380	8'310	9'080	8'450	9'090	8'600	8'700	8'740	
0007	Laupenstr. 57 (Inselplatz)	6'780	5'660	6'320	6'520	6'990	6'560	6'970	6'790	6'980	6'870	
0008	Murtenstr. (Forsthaus)	20'620	16'940	19'290	19'520	21'360	19'760	21'180	20'000	21'040	20'250	
0009	Länggassstr. 97 (Nord)	9'630	8'630	9'230	9'530	10'280	9'690	10'050	9'790	9'910	9'870	
0010	Neubrückstr. (Sporthalle)	2'400	2'030	2'320	2'270	2'530	2'340	2'320	2'310	2'350	2'330	
0011	Tiefenastr. Süd (Henkerbrünli)	16'120	14'050	15'490	15'820	16'910	15'760	16'720	16'070	16'770	16'180	
0012	Worbstr. (Wald)	5'510	4'600	5'120	5'230	5'350	5'100	5'620	5'130	5'480	5'210	
0013	Muristr. 170 (Süd)	5'020	4'330	4'720	4'720	4'860	4'700	5'420	4'790	5'290	4'880	
0014	Ostermündigenstr. 75 (Ost)	8'480	7'390	7'720	8'210	7'010	8'100	7'500	8'080	7'400	8'190	
0016	Weissensteinstr. 11 (West)	1'050	9'200	9'600	10'080	10'530	10'050	10'660	10'300	10'430	10'350	
0017	Könizstr. 88 (Süd)	4'440	4'070	4'280	4'400	4'520	4'410	4'580	4'420	4'570	4'410	
0022	Eymattstr. Mitte (Bethlehemacker)	6'590	6'200	5'950	7'070	6'520	6'600	6'690	6'700	6'610	6'690	
0023	Murtenstr. (Weyermannshaus)	7'090	6'130	6'560	6'610	7'230	6'760	7'830	6'910	7'190	7'030	
0030	Bahnhofplatz	13'160	11'160	12'650	12'280	14'190	12'320	13'690	12'590	13'290	12'580	
0053	Schosshaldenstr. 32	5'360	4'510	5'140	5'100	3'490	4'980	4'380	5'140	5'330	5'170	
0074	Neue Murtenstr. Ost	9'140	7'880	8'500	7'690	9'390	8'550	10'170	9'020	9'300	9'060	
0081	Monbijoubücke	16'400	14'450	15'830	16'220	16'530	16'200	16'630	16'530	16'780	16'610	
0106	Seminarstr. 1	2'770	2'460	2'640	2'940	1'010	2'870	1'890	2'820	2'710	2'850	
Summe von 20 Messstellen		173'230	157'220	170'330	175'530	179'270	177'030	183'790	180'180	182'320	181'790	
DTV Pandemiezeit im Vergleich zu 2019/2020		---	91%	---	103%	---	99%	---	98%	---	100%	
Verkehrsentwicklung zur Vorwoche			-7%		12%		1%		2%		1%	

Legende

DTV	Durchschnittlicher täglicher Verkehr
3000	Anzahl Motorfahrzeuge je Tag
3000	Ersatzwerte wg. Datenausfall od. unplausiblen Wert

Hinweise

Verkehrsentwicklung DTV permanente Messstellen 2020 - 2022 während der COVID-19-Pandemie

Massnahmen des Bundesrats/Regierung Kt. Bern

6.7: Einführung Maskenpflicht im ÖV

Mst-Nr.	Messstelle	2019		2020		2019		2020		2019		2020	
		08.07. - 14.07.	06.07. - 12.07.	15.07. - 21.07.	13.07. - 19.07.	22.07. - 28.07.	20.07. - 26.07.	29.07. - 04.08.	27.07. - 02.08.	05.08. - 11.08.	03.08. - 09.08.		
0003	Laubeggstr. 139 (Süd)	6'210	6'300	5'910	6'100	5'680	5'800	5'030	5'400	6'280	6'400		
0004	Ostring 77	14'040	17'600	15'800	17'100	15'900	16'600	15'850	16'100	17'900	17'000		
0006	Zieglerstr. 7	7'930	8'020	7'380	7'940	8'800	7'740	8'540	7'860	9'260	8'470		
0007	Laupenstr. 57 (Inselplatz)	6'470	6'020	6'270	6'360	6'500	6'340	6'430	6'430	7'190	6'880		
0008	Murtenstr. (Forsthaus)	19'580	19'500	18'550	18'770	17'750	18'320	16'260	18'320	19'420	20'050		
0009	Länggassstr. 97 (Nord)	9'150	9'340	8'300	8'840	8'270	8'700	7'730	8'520	9'370	9'310		
0010	Neubrückstr. (Sporthalle)	2'260	2'090	1'950	2'040	1'890	1'970	1'890	1'910	2'170	2'070		
0011	Tiefenastr. Süd (Henkerbrännli)	15'230	15'370	14'120	14'380	13'450	14'320	13'420	14'400	15'620	15'690		
0012	Worbstr. (Wald)	4'860	5'300	4'650	5'120	4'470	4'950	4'070	4'930	4'980	5'490		
0013	Muristr. 170 (Süd)	4'870	5'210	4'800	3'820	4'580	3'600	4'300	3'710	4'900	4'020		
0014	Ostermündigenstr. 75 (Ost)	7'350	7'770	6'970	7'350	6'610	7'170	6'360	7'060	7'520	7'830		
0016	Weissensteinstr. 11 (West)	9'820	10'030	9'860	9'630	9'180	9'460	8'740	9'430	9'930	10'070		
0017	Könizstr. 88 (Süd)	4'130	4'170	3'890	3'980	3'750	3'880	3'590	3'900	4'220	4'180		
0022	Eymattstr. Mitte (Bethlehemacker)	6'060	6'370	5'740	6'160	5'620	5'940	5'340	6'050	6'060	6'360		
0023	Murtenstr. (Weyermannshaus)	6'640	6'740	6'320	6'440	6'080	6'300	5'230	6'260	6'380	6'540		
0030	Bahnhofplatz	12'160	12'050	11'620	11'540	10'940	11'590	10'960	11'820	12'210	12'680		
0053	Schosshaldenstr. 32	5'190	4'770	4'840	4'490	4'790	4'370	4'420	4'390	5'170	4'910		
0074	Neue Murtenstr. Ost	8'510	8'150	8'120	8'210	7'930	8'060	7'050	8'070	8'400	8'610		
0081	Monbijoubücke	14'940	15'540	14'890	14'830	14'290	14'460	13'760	14'330	16'480	16'000		
0106	Seminarstr. 1	2'580	2'590	2'430	2'420	2'370	2'400	2'100	2'350	2'620	2'650		
Summe von 20 Messstellen		167'980	172'930	162'410	165'520	158'850	161'970	151'070	161'240	176'080	175'210		
DTV Pandemiezeit im Vergleich zu 2019/2020		---	103%	---	102%	---	102%	---	107%	---	100%		
Verkehrsentwicklung zur Vorwoche			-5%		-4%		-2%		0%		9%		

Legende

DTV	Durchschnittlicher täglicher Verkehr
3000	Anzahl Motorfahrzeuge je Tag
3000	Ersatzwerte wg. Datenausfall od. unplausiblen Wert

Hinweise

Verkehrsentwicklung DTV permanente Messstellen 2020 - 2022 während der COVID-19-Pandemie

Massnahmen des Bundesrats/Regierung Kt. Bern

Mst-Nr.	Messstelle	2019	2020	2019	2020	2019	2020	2019	2020	2019	2020
		12.08. - 18.08.	10.08. - 16.08.	19.08. - 25.08.	17.08. - 23.08.	26.08. - 01.09.	24.08. - 30.08.	02.09. - 08.09.	31.08. - 06.09.	09.09. - 15.09.	07.09. - 13.09.
0003	Laubeggstr. 139 (Süd)	6'740	6'700	7'360	6'600	7'100	6'500	7'510	6'900	7'370	6'700
0004	Ostring 77	18'500	17'700	18'900	18'200	18'100	17'700	17'950	17'600	17'900	17'500
0006	Zieglerstr. 7	9'130	8'960	9'000	8'720	9'120	8'650	8'730	8'610	8'540	8'630
0007	Laupenstr. 57 (Inselplatz)	7'070	7'120	7'010	6'840	7'050	6'740	6'820	6'750	6'750	6'740
0008	Murtenstr. (Forsthaus)	20'640	20'770	20'760	20'170	21'160	19'980	20'580	19'870	20'620	19'880
0009	Länggassstr. 97 (Nord)	9'830	9'870	9'830	9'730	10'090	9'800	9'580	9'670	9'760	9'620
0010	Neubrückstr. (Sporthalle)	2'400	2'310	2'450	2'300	2'430	2'260	2'370	2'300	2'410	2'360
0011	Tiefenastr. Süd (Henkerbrünli)	16'380	16'450	16'710	16'280	16'720	16'320	16'420	16'410	16'410	16'220
0012	Worbstr. (Wald)	5'250	5'740	5'330	5'830	5'390	5'780	5'100	5'720	5'180	5'830
0013	Muristr. 170 (Süd)	5'110	4'230	5'230	4'120	5'310	3'910	5'000	3'870	5'080	3'910
0014	Ostermündigenstr. 75 (Ost)	8'090	8'280	8'260	8'270	8'190	8'310	7'940	8'340	8'070	8'250
0016	Weissensteinstr. 11 (West)	10'430	10'390	10'320	10'240	10'470	10'110	10'040	10'090	10'200	10'130
0017	Könizstr. 88 (Süd)	4'340	4'420	4'410	4'390	4'370	4'430	4'380	4'410	4'350	4'400
0022	Eymattstr. Mitte (Bethlehemacker)	6'360	6'450	6'370	6'390	6'340	6'420	6'120	6'590	6'220	6'360
0023	Murtenstr. (Weyermannshaus)	6'870	6'840	6'950	6'850	7'140	6'900	6'780	6'850	7'000	6'910
0030	Bahnhofplatz	12'730	12'940	13'130	12'400	12'940	12'350	12'800	12'440	12'780	12'330
0053	Schosshaldenstr. 32	5'280	5'300	5'660	5'240	5'790	5'250	5'670	5'190	5'660	5'120
0074	Neue Murtenstr. Ost	9'060	8'870	8'980	8'810	9'310	8'870	8'640	8'780	8'900	8'860
0081	Monbijoubücke	17'180	16'930	16'930	16'660	16'500	16'420	16'090	16'290	16'050	16'260
0106	Seminarstr. 1	2'680	2'900	2'920	2'890	2'990	2'880	2'870	2'810	2'820	2'770
Summe von 20 Messstellen		184'070	183'170	186'510	180'930	186'510	179'580	181'390	179'490	182'070	178'780
DTV Pandemiezeit im Vergleich zu 2019/2020		---	100%	---	97%	---	96%	---	99%	---	98%
Verkehrsentwicklung zur Vorwoche			5%		-1%		-1%		0%		0%

Legende

DTV	Durchschnittlicher täglicher Verkehr
3000	Anzahl Motorfahrzeuge je Tag
3000	Ersatzwerte wg. Datenausfall od. unplausiblen Wert

Hinweise

Verkehrsentwicklung DTV permanente Messstellen 2020 - 2022 während der COVID-19-Pandemie

Massnahmen des Bundesrats/Regierung Kt. Bern

1.10. Grossveranstaltungen über 1000 Personen erlaubt

12.10. Einführung Maskenpflicht in Innenräumen

Mst-Nr.	Messstelle	2019		2020		2019		2020		2019		2020	
		16.09. - 22.09.	14.09. - 20.09.	23.09. - 29.09.	21.09. - 27.09.	30.09. - 06.10.	28.09. - 04.10.	07.10. - 13.10.	05.10. - 11.10.	14.10. - 20.10.	12.10. - 18.10.		
0003	Laubeggstr. 139 (Süd)	6'900	6'900	6'160	5'900	6'090	6'100	6'450	6'100	7'030	6'500		
0004	Ostring 77	17'350	17'200	15'800	15'600	15'750	16'900	17'200	17'500	17'850	17'800		
0006	Zieglerstr. 7	7'780	8'580	7'520	7'920	7'520	7'830	7'980	8'090	8'560	8'310		
0007	Laupenstr. 57 (Inselplatz)	6'570	6'780	6'340	6'290	6'250	6'260	6'540	6'430	6'860	6'530		
0008	Murtenstr. (Forsthaus)	20'290	19'930	18'910	18'700	18'850	18'610	19'640	19'000	21'000	19'660		
0009	Länggassstr. 97 (Nord)	9'660	9'600	8'870	9'140	8'860	9'070	9'350	9'290	9'870	9'630		
0010	Neubrückstr. (Sporthalle)	2'300	2'290	2'100	2'000	2'050	2'050	2'190	2'120	2'450	2'270		
0011	Tiefenastr. Süd (Henkerbrünli)	16'330	16'080	14'520	14'700	14'670	15'110	15'490	15'300	16'500	15'710		
0012	Worbstr. (Wald)	5'120	5'700	4'510	5'250	4'490	5'280	4'700	5'440	5'030	5'630		
0013	Muristr. 170 (Süd)	5'010	3'840	4'320	3'330	4'330	3'420	4'780	3'590	5'100	3'750		
0014	Ostermundigenstr. 75 (Ost)	8'010	8'180	7'130	7'480	7'180	7'630	7'600	7'810	8'310	8'200		
0016	Weissensteinstr. 11 (West)	10'020	10'010	9'200	9'370	9'420	9'390	9'810	9'580	10'150	9'870		
0017	Könizstr. 88 (Süd)	4'340	4'370	4'410	3'980	3'840	4'100	4'100	4'120	4'370	4'360		
0022	Eymattstr. Mitte (Bethlehemacker)	6'020	6'300	5'750	6'130	5'830	6'180	6'010	6'280	6'320	6'240		
0023	Murtenstr. (Weyermannshaus)	6'920	6'850	6'460	6'440	6'390	6'400	6'730	6'700	7'340	7'170		
0030	Bahnhofplatz	12'630	12'130	11'750	11'470	11'960	11'570	12'510	11'620	12'740	12'000		
0053	Schosshaldenstr. 32	5'520	5'210	4'770	4'600	4'670	4'630	5'200	4'870	5'720	5'240		
0074	Neue Murtenstr. Ost	8'830	8'740	8'100	8'050	7'990	8'010	8'500	8'340	9'150	8'770		
0081	Monbijoubücke	15'880	16'030	14'400	15'170	13'970	14'720	15'390	15'550	16'290	16'350		
0106	Seminarstr. 1	2'850	2'790	2'410	2'550	2'400	2'550	2'660	2'690	3'020	2'950		
Summe von 20 Messstellen		178'330	177'510	163'430	164'070	162'510	165'810	172'830	170'420	183'660	176'940		
DTV Pandemiezeit im Vergleich zu 2019/2020		---	100%	---	100%	---	102%	---	99%	---	96%		
Verkehrsentwicklung zur Vorwoche			-1%		-8%		1%		3%		4%		

Legende

DTV	Durchschnittlicher täglicher Verkehr
3000	Anzahl Motorfahrzeuge je Tag
3000	Ersatzwerte wg. Datenausfall od. unplausiblen Wert

Hinweise

Verkehrsentwicklung DTV permanente Messstellen 2020 - 2022 während der COVID-19-Pandemie

Massnahmen des Bundesrats/Regierung Kt. Bern

- 16.10. Maximal 100 Personen in Clubs, Bars, Diskotheken
- 18.10. Grossveranstaltungen über 1000 Personen verboten; Homeoffice-Empfehlung
- 23.10. Maximal 15 Personen in Clubs, Bars, Diskotheken; u. a. Schliessung Museen und Fitnesscenter
- 28.10. Maximal private Veranstaltungen mit 10 Personen

Mst-Nr.	Messstelle	2019		2020		2019		2020		2019		2020	
		21.10. - 27.10.	19.10. - 25.10.	28.10. - 03.11.	26.10. - 01.11.	04.11. - 10.11.	02.11. - 08.11.	11.11. - 17.11.	09.11. - 15.11.	18.11. - 24.11.	16.11. - 22.11.		
0003	Laubeggstr. 139 (Süd)	7'780	6'250	7'420	5'700	6'900	6'000	7'150	6'160	7'170	6'110		
0004	Ostring 77	18'150	17'200	18'310	15'800	17'850	16'000	17'580	15'990	17'100	15'760		
0006	Zieglerstr. 7	8'690	8'100	8'720	7'550	8'530	7'520	8'700	7'850	8'580	7'900		
0007	Laupenstr. 57 (Inselplatz)	7'160	6'370	7'060	6'090	6'910	6'090	6'960	6'150	6'900	6'270		
0008	Murtenstr. (Forsthaus)	21'520	19'330	21'550	18'310	21'210	18'130	21'420	18'580	21'520	18'790		
0009	Länggassstr. 97 (Nord)	10'070	9'310	9'960	9'310	9'890	8'740	9'820	9'060	9'960	9'000		
0010	Neubrückstr. (Sporthalle)	2'480	2'260	2'610	2'270	2'500	2'170	2'460	2'290	2'350	2'240		
0011	Tiefenastr. Süd (Henkerbrännli)	17'430	15'060	17'370	14'250	16'750	14'170	17'110	14'690	16'970	14'930		
0012	Worbstr. (Wald)	5'270	5'510	5'340	5'310	5'230	5'180	5'300	4'870	5'240	4'730		
0013	Muristr. 170 (Süd)	5'200	3'670	5'280	3'450	5'100	3'410	5'100	3'850	4'960	4'090		
0014	Ostermundigenstr. 75 (Ost)	9'280	8'050	8'860	7'710	8'330	7'590	8'660	7'680	8'380	7'660		
0016	Weissensteinstr. 11 (West)	10'240	9'550	10'170	9'110	10'090	9'000	10'080	9'340	10'110	9'310		
0017	Könizstr. 88 (Süd)	4'450	4'240	4'640	4'070	4'460	3'950	4'400	3'960	4'350	3'920		
0022	Eymattstr. Mitte (Bethlehemacker)	6'420	6'300	6'510	6'110	6'360	6'090	6'300	6'180	6'380	6'280		
0023	Murtenstr. (Weyermannshaus)	7'270	6'740	7'430	6'440	7'260	6'330	7'250	6'410	7'220	6'430		
0030	Bahnhofplatz	13'410	11'780	13'470	11'180	12'920	11'000	13'180	11'380	13'200	11'440		
0053	Schosshaldenstr. 32	5'960	5'070	5'920	4'800	5'660	4'790	5'620	4'880	5'410	4'870		
0074	Neue Murtenstr. Ost	9'130	8'400	9'230	8'040	8'940	7'930	8'950	8'120	8'870	8'030		
0081	Monbijoubücke	17'050	16'100	16'860	14'830	16'450	14'550	16'740	15'110	16'780	14'870		
0106	Seminarstr. 1	3'140	2'870	3'180	2'720	3'120	2'710	3'100	2'740	3'030	2'790		
Summe von 20 Messstellen		190'100	172'160	189'890	163'050	184'460	161'350	185'880	165'290	184'480	165'420		
DTV Pandemiezeit im Vergleich zu 2019/2020		---	91%	---	86%	---	87%	---	89%	---	90%		
Verkehrsentwicklung zur Vorwoche			-3%		-5%		-1%		2%		0%		

Legende

DTV	Durchschnittlicher täglicher Verkehr
3000	Anzahl Motorfahrzeuge je Tag
3000	Ersatzwerte wg. Datenausfall od. unplausiblen Wert

Hinweise

Verkehrsentwicklung DTV permanente Messstellen 2020 - 2022 während der COVID-19-Pandemie

Massnahmen des Bundesrats/Regierung Kt. Bern

12.12. Sperrstunde Läden, Freizeiteinrichtungen und Gastronomie Mo - Fr ab 19 Uhr, So geschlossen
Öffentliche Veranstaltungen verboten 22.12. Schliessung Gastronomie und Freizeiteinrichtungen

Mst-Nr.	Messstelle	2019		2020		2019		2020		Weihnachten	
		25.11. - 01.12.	23.11. - 29.11.	02.12. - 08.12.	30.11. - 06.12.	09.12. - 15.12.	07.12. - 13.12.	16.12. - 22.12.	14.12. - 20.12.	23.12. - 29.12.	21.12. - 27.12.
0003	Laubeggstr. 139 (Süd)	7'480	6'260	7'260	6'440	6'930	6'200	6'750	6'510	4'330	5'350
0004	Ostring 77	17'070	16'100	17'220	15'180	16'970	15'470	17'370	15'630	12'870	12'740
0006	Zieglerstr. 7	8'590	8'190	8'660	7'820	8'600	7'810	8'530	7'790	5'690	6'080
0007	Laupenstr. 57 (Inselplatz)	6'960	6'480	7'030	6'210	7'200	6'030	7'180	6'160	5'010	4'790
0008	Murtenstr. (Forsthaus)	21'480	19'220	21'550	18'810	21'610	18'720	21'660	18'820	13'890	14'150
0009	Länggassstr. 97 (Nord)	10'150	9'100	10'070	8'900	9'840	8'960	10'030	9'800	6'840	7'730
0010	Neubrückstr. (Sporthalle)	2'420	2'260	2'400	2'240	2'420	2'290	2'400	2'360	1'650	1'920
0011	Tiefenastr. Süd (Henkerbrännli)	17'870	15'500	17'580	14'740	17'590	14'970	17'930	14'970	12'730	11'490
0012	Worbstr. (Wald)	5'320	4'890	5'240	4'820	5'290	4'760	5'270	4'910	3'290	3'860
0013	Muristr. 170 (Süd)	5'220	4'260	5'130	4'200	5'130	4'190	5'130	4'330	3'490	3'650
0014	Ostermundigenstr. 75 (Ost)	8'760	7'870	8'380	7'690	8'300	7'700	8'470	7'890	5'710	6'400
0016	Weissensteinstr. 11 (West)	10'070	9'540	10'040	9'230	9'830	9'100	9'880	9'190	7'080	7'750
0017	Könizstr. 88 (Süd)	4'430	4'120	4'510	4'030	4'410	4'010	4'470	4'060	3'110	3'440
0022	Eymattstr. Mitte (Bethlehemacker)	6'700	6'670	6'550	6'390	6'440	6'330	6'810	6'460	5'120	5'340
0023	Murtenstr. (Weyermannshaus)	7'300	6'530	7'330	6'440	7'170	6'350	7'240	6'300	4'420	4'540
0030	Bahnhofplatz	13'550	11'950	13'350	11'580	13'070	11'480	13'080	11'520	9'760	9'430
0053	Schosshaldenstr. 32	5'360	5'020	5'410	4'840	5'360	4'860	5'370	4'910	3'450	3'950
0074	Neue Murtenstr. Ost	9'030	8'110	9'000	8'040	8'900	7'900	8'980	7'830	5'900	5'960
0081	Monbijoubücke	16'830	15'320	16'560	15'010	16'400	14'900	16'330	15'170	11'240	12'540
0106	Seminarstr. 1	3'110	2'880	3'010	2'850	3'040	2'860	2'980	2'810	1'750	2'120
Summe von 20 Messstellen		187'700	170'270	186'280	165'460	184'500	164'890	185'860	167'420	127'330	133'230
DTV Pandemiezeit im Vergleich zu 2019/2020		---	91%	---	89%	---	89%	---	90%	---	105%
Verkehrsentwicklung zur Vorwoche			3%		-3%		0%		2%		-20%

Legende

DTV	Durchschnittlicher täglicher Verkehr
3000	Anzahl Motorfahrzeuge je Tag
3000	Ersatzwerte wg. Datenausfall od. unplausiblen Wert

Hinweise

Verkehrsentwicklung DTV permanente Messstellen 2020 - 2022 während der COVID-19-Pandemie

Massnahmen des Bundesrats/Regierung Kt. Bern

18.01. Schliessung Läden des nicht täglichen Bedarfs, Treffen von max. 5 Personen, Homeofficepflicht

Mst-Nr.	Messstelle	Neujahr		2020		2021		2020		2021		2020		2021	
		2019/2020	2020/2021	2020	2021	2020	2021	2020	2021	2020	2021	2020	2021	2020	2021
		30.12.19 - 05.01.20	28.12.20 - 03.01.21	06.01. - 12.01.	04.01. - 10.01.	13.01. - 19.01.	11.01. - 17.01.	20.01. - 26.01.	18.01. - 24.01.	27.01. - 02.02.	25.01. - 31.01.				
0003	Laubeggstr. 139 (Süd)	4'150	3'990	6'440	5'360	6'890	5'550	6'740	5'730	6'420	7'240				
0004	Ostring 77	11'800	10'210	15'790	13'080	16'330	14'340	16'920	14'110	16'550	15'780				
0006	Zieglerstr. 7	5'080	5'050	7'820	6'300	8'140	6'990	8'210	6'960	8'160	7'660				
0007	Laupenstr. 57 (Inselplatz)	4'610	3'920	6'230	5'060	6'430	5'530	6'520	5'240	6'610	5'730				
0008	Murtenstr. (Forsthaus)	12'520	11'280	19'230	15'560	20'150	17'150	20'120	16'730	20'210	18'890				
0009	Länggassstr. 97 (Nord)	6'100	5'870	8'900	7'600	9'310	8'170	9'330	7'920	9'310	8'180				
0010	Neubrückstr. (Sporthalle)	1'500	1'470	2'150	1'830	2'170	2'070	2'280	2'190	2'230	2'090				
0011	Tiefenastr. Süd (Henkerbrännli)	11'280	9'280	15'060	11'700	15'470	13'030	15'960	11'760	15'820	13'370				
0012	Worbstr. (Wald)	2'970	3'000	4'790	3'840	4'970	4'450	5'070	4'350	4'990	4'980				
0013	Muristr. 170 (Süd)	3'030	2'890	4'450	3'470	4'640	3'870	4'710	3'790	4'660	4'190				
0014	Ostermündigenstr. 75 (Ost)	5'260	4'910	7'560	6'250	7'950	7'120	8'050	7'030	7'860	7'270				
0016	Weissensteinstr. 11 (West)	6'370	6'180	9'340	7'760	9'670	8'420	9'830	8'320	9'630	8'940				
0017	Könizstr. 88 (Süd)	2'890	2'840	3'990	3'590	4'130	3'890	4'150	3'750	4'160	4'070				
0022	Eymattstr. Mitte (Bethlehemacker)	4'740	4'480	5'880	5'290	6'130	5'740	6'130	5'420	6'280	5'860				
0023	Murtenstr. (Weyermannshaus)	4'180	3'700	6'510	4'970	6'860	5'780	6'930	5'660	6'970	6'430				
0030	Bahnhofplatz	9'070	7'970	11'520	9'610	11'860	10'690	12'200	10'200	12'290	10'760				
0053	Schosshaldenstr. 32	3'090	2'700	4'780	3'650	4'980	4'370	5'090	4'250	4'960	4'730				
0074	Neue Murtenstr. Ost	5'530	4'910	8'120	6'310	8'470	7'100	8'490	7'000	8'600	7'680				
0081	Monbijoubücke	10'310	9'770	15'030	12'200	15'840	13'710	15'770	13'770	15'740	13'690				
0106	Seminarstr. 1	1'530	1'500	2'640	2'550	2'790	2'600	2'880	2'410	2'800	2'480				
Summe von 20 Messstellen		116'010	105'920	166'230	135'980	173'180	150'570	175'380	146'590	174'250	160'020				
DTV Pandemiezeit im Vergleich zu 2019/2020		---	91%	---	82%	---	87%	---	84%	---	92%				
Verkehrsentwicklung zur Vorwoche			-20%		28%		11%		-3%		9%				

Legende

DTV	Durchschnittlicher täglicher Verkehr
3000	Anzahl Motorfahrzeuge je Tag
3000	Ersatzwerte wg. Datenausfall od. unplausiblen Wert

Hinweise

Verkehrsentwicklung DTV permanente Messstellen 2020 - 2022 während der COVID-19-Pandemie

Massnahmen des Bundesrats/Regierung Kt. Bern

1.3. Öffnung Geschäfte, Museen, Zoos, bot. Gärten

Mst-Nr.	Messstelle	2020		2021		2019		2021		2019		2021	
		03.02. - 09.02.	01.02. - 07.02.	10.02. - 16.02.	08.02. - 14.02.	18.02. - 24.02.	15.02. - 21.02.	25.02. - 03.03.	22.02. - 28.02.	04.03. - 10.03.	01.03. - 07.03.		
0003	Laubeggstr. 139 (Süd)	6'110	7'410	6'880	7'090	6'990	7'640	7'160	7'580	7'060	7'910		
0004	Ostring 77	15'880	15'990	16'800	15'260	17'480	16'680	17'410	16'730	17'410	17'740		
0006	Zieglerstr. 7	7'620	7'810	8'400	7'150	8'400	7'770	9'060	7'860	8'640	8'220		
0007	Laupenstr. 57 (Inselplatz)	6'230	5'860	6'700	5'460	6'600	5'840	5'940	5'880	6'620	6'320		
0008	Murtenstr. (Forsthaus)	19'070	19'210	20'420	18'470	20'430	19'200	20'550	19'320	20'790	20'340		
0009	Länggassstr. 97 (Nord)	8'680	8'180	9'200	7'800	9'210	8'100	9'580	8'100	9'530	8'400		
0010	Neubrückstr. (Sporthalle)	2'050	2'140	2'240	2'200	2'360	2'290	2'430	2'210	2'390	2'360		
0011	Tiefenastr. Süd (Henkerbrünli)	14'670	13'650	16'100	12'820	15'540	13'940	16'280	14'050	16'280	15'660		
0012	Worbstr. (Wald)	4'620	5'080	5'080	4'680	5'400	5'150	5'450	5'240	5'460	5'340		
0013	Muristr. 170 (Süd)	4'320	4'320	4'800	3'990	4'800	4'490	4'970	4'510	4'920	4'800		
0014	Ostermundigenstr. 75 (Ost)	7'600	7'310	8'210	7'000	8'370	7'600	8'310	7'750	8'340	8'040		
0016	Weissensteinstr. 11 (West)	9'360	9'160	10'580	8'750	9'850	9'450	9'890	9'570	9'760	9'870		
0017	Könizstr. 88 (Süd)	3'980	4'040	5'470	3'840	4'120	4'080	4'350	4'040	4'360	4'250		
0022	Eymattstr. Mitte (Bethlehemacker)	6'040	5'970	6'220	5'760	6'020	6'110	6'280	6'140	6'230	6'650		
0023	Murtenstr. (Weyermannshaus)	6'730	6'570	7'090	6'260	7'090	6'410	7'240	6'660	7'250	6'730		
0030	Bahnhofplatz	11'820	10'810	12'530	10'220	12'680	10'680	12'850	10'820	13'080	11'320		
0053	Schosshaldenstr. 32	4'550	4'690	5'170	4'270	5'130	4'830	5'250	4'870	5'240	5'100		
0074	Neue Murtenstr. Ost	8'260	7'890	8'790	7'500	8'900	7'750	8'990	7'970	8'950	8'120		
0081	Monbijoubücke	14'760	13'750	16'860	12'860	16'090	14'190	16'600	14'070	16'690	14'760		
0106	Seminarstr. 1	2'460	2'460	2'890	2'190	2'780	2'500	2'850	2'430	2'900	2'560		
Summe von 20 Messstellen		164'810	162'300	180'430	153'570	192'460	164'700	196'270	165'800	196'380	174'490		
DTV Pandemiezeit im Vergleich zu 2019/2020		---	98%	---	85%	---	86%	---	84%	---	89%		
Verkehrsentwicklung zur Vorwoche			1%		-5%		7%		1%		5%		

Legende

DTV	Durchschnittlicher täglicher Verkehr
3000	Anzahl Motorfahrzeuge je Tag
3000	Ersatzwerte wg. Datenausfall od. unplausiblen Wert

Hinweise

Verkehrsentwicklung DTV permanente Messstellen 2020 - 2022 während der COVID-19-Pandemie

Massnahmen des Bundesrats/Regierung Kt. Bern

Mst-Nr.	Messstelle	2019		2021		2019		2021		Karfr./Osterso.		Ostermontag	
		11.03. - 17.03.	08.03. - 14.03.	18.03. - 24.03.	15.03. - 21.03.	25.03. - 31.03.	22.03. - 28.03.	01.04. - 07.04.	29.03. - 04.04.	08.04. - 14.04.	05.04. - 11.04.		
0003	Laubeggstr. 139 (Süd)	7'090	7'890	7'210	8'150	7'450	8'220	7'160	7'850	6'770	7'490		
0004	Ostring 77	17'670	17'490	18'200	17'740	18'380	18'130	17'520	17'410	17'100	16'740		
0006	Zieglerstr. 7	8'590	8'200	8'750	8'480	8'840	8'490	8'270	8'010	7'920	7'880		
0007	Laupenstr. 57 (Inselplatz)	6'730	6'150	6'840	6'300	6'980	6'440	6'850	6'100	6'520	6'160		
0008	Murtenstr. (Forsthaus)	21'010	20'370	21'070	20'570	21'290	20'840	20'960	19'110	19'780	18'820		
0009	Länggassstr. 97 (Nord)	9'530	8'300	9'670	8'500	9'770	8'500	9'410	8'200	9'110	8'000		
0010	Neubrückstr. (Sporthalle)	2'420	2'360	2'450	2'320	2'540	2'380	2'360	2'280	2'210	2'180		
0011	Tiefenastr. Süd (Henkerbrünli)	15'920	15'280	16'090	15'290	16'330	15'910	16'100	15'360	15'100	14'910		
0012	Worbstr. (Wald)	5'470	5'380	5'560	5'380	5'700	5'510	5'580	5'220	5'190	5'040		
0013	Muristr. 170 (Süd)	4'990	4'700	5'150	4'770	5'230	4'960	5'050	4'910	4'610	4'560		
0014	Ostermündigenstr. 75 (Ost)	8'100	8'170	8'160	8'160	8'450	8'490	8'180	8'200	8'150	7'800		
0016	Weissensteinstr. 11 (West)	9'890	9'780	10'210	10'030	10'300	10'290	9'940	9'970	9'610	9'540		
0017	Könizstr. 88 (Süd)	4'300	4'170	4'380	4'180	4'450	4'380	4'470	4'190	4'150	4'050		
0022	Eymattstr. Mitte (Bethlehemacker)	6'210	6'560	6'420	6'520	6'530	6'850	6'330	6'820	6'120	6'200		
0023	Murtenstr. (Weyermannshaus)	7'170	6'600	7'230	6'520	7'280	6'710	7'130	6'210	6'730	5'960		
0030	Bahnhofplatz	12'810	11'070	13'080	11'030	13'300	11'410	13'050	11'010	12'220	10'920		
0053	Schosshaldenstr. 32	5'220	5'020	5'370	5'120	5'510	5'300	5'250	5'040	4'820	4'840		
0074	Neue Murtenstr. Ost	9'000	7'920	9'160	7'830	9'280	8'150	9'060	7'780	8'550	7'370		
0081	Monbijoubücke	16'470	14'480	17'110	14'980	17'140	15'070	16'680	14'420	15'570	13'960		
0106	Seminarstr. 1	2'890	2'530	2'870	2'680	2'960	2'640	2'900	2'460	2'560	2'450		
Summe von 20 Messstellen		195'820	172'420	199'590	174'550	202'670	178'670	196'730	170'550	186'530	164'870		
DTV Pandemiezeit im Vergleich zu 2019/2020		---	88%	---	87%	---	88%	---	87%	---	88%		
Verkehrsentwicklung zur Vorwoche			-1%		1%		2%		-5%		-3%		

Legende

DTV	Durchschnittlicher täglicher Verkehr
3000	Anzahl Motorfahrzeuge je Tag
3000	Ersatzwerte wg. Datenausfall od. unplausiblen Wert

Hinweise

Verkehrsentwicklung DTV permanente Messstellen 2020 - 2022 während der COVID-19-Pandemie

Massnahmen des Bundesrats/Regierung Kt. Bern

19.04. Öffnung Restaurantaussterrassen, Freizeitangebote
inkl. Sport innen/aussern, Veranstaltungen bis 100 Personen

Mst-Nr.	Messstelle	Karfr./Osterso.		Osternmontag		2019		2021		2019		2021		Auffahrt	
		2019	2021	2019	2021	2019	2021	2019	2021	2019	2021	2019	2021	2019	2021
		15.04. - 21.04.	12.04. - 18.04.	22.04. - 28.04.	19.04. - 25.04.	29.04. - 05.05.	26.04. - 02.05.	06.05. - 12.05.	03.05. - 09.05.	13.05. - 19.05.	10.05. - 16.05.				
0003	Laubeggstr. 139 (Süd)	6'210	7'830	6'920	8'260	7'890	8'520	7'260	8'880	7'430	7'780				
0004	Ostring 77	15'960	17'780	17'300	18'380	18'050	18'150	18'190	19'240	18'240	17'150				
0006	Zieglerstr. 7	7'320	8'220	8'010	8'640	8'750	8'860	8'850	9'150	8'800	8'110				
0007	Laupenstr. 57 (Inselplatz)	5'970	4'790	6'440	3'920	6'900	5'060	6'850	6'800	6'850	6'160				
0008	Murtenstr. (Forsthaus)	17'770	14'150	19'190	11'280	21'090	15'560	21'330	22'270	21'240	19'810				
0009	Länggassstr. 97 (Nord)	8'270	8'500	8'530	8'700	9'280	8'900	19'920	9'100	9'990	8'300				
0010	Neubrückstr. (Sporthalle)	2'050	2'240	2'470	2'220	2'490	2'370	2'500	2'430	2'480	2'180				
0011	Tiefenaustr. Süd (Henkerbrännli)	13'960	15'190	15'520	16'320	16'710	16'710	16'670	17'470	16'430	15'820				
0012	Worbstr. (Wald)	4'570	5'260	5'070	5'610	5'570	5'730	5'560	5'860	5'580	5'010				
0013	Muristr. 170 (Süd)	4'350	4'730	4'760	5'020	5'130	5'080	5'130	5'330	5'170	4'520				
0014	Osternundigenstr. 75 (Ost)	7'510	8'290	7'780	8'570	8'930	8'790	8'230	9'140	7'980	7'960				
0016	Weissensteinstr. 11 (West)	8'990	10'090	9'420	10'570	10'180	10'590	10'270	10'940	10'230	9'660				
0017	Könizstr. 88 (Süd)	3'950	4'340	4'270	4'540	4'500	4'660	4'540	4'780	4'580	4'210				
0022	Eymattstr. Mitte (Bethlehemacker)	6'090	6'540	6'000	6'840	6'380	6'920	6'490	7'030	6'270	6'330				
0023	Murtenstr. (Weyermannshaus)	6'100	6'560	6'490	6'710	7'090	6'930	7'280	7'070	7'150	5'890				
0030	Bahnhofplatz	11'550	11'160	12'540	11'760	13'210	11'850	12'940	12'450	13'120	11'330				
0053	Schosshaldenstr. 32	4'470	5'080	5'150	5'290	5'440	5'540	5'450	5'720	5'350	4'880				
0074	Neue Murtenstr. Ost	7'980	7'930	8'450	8'340	8'990	8'460	9'200	8'700	9'100	7'420				
0081	Monbijoubücke	14'350	14'490	16'060	15'020	17'160	15'000	16'760	15'970	17'020	14'270				
0106	Seminarstr. 1	2'290	2'550	2'710	2'610	2'940	2'860	2'950	2'920	2'870	2'460				
Summe von 20 Messstellen		159'710	165'720	173'080	168'600	186'680	176'540	196'370	191'250	185'880	169'250				
DTV Pandemiezeit im Vergleich zu 2019/2020		---	104%	---	97%	---	95%	---	97%	---	91%				
Verkehrsentwicklung zur Vorwoche			1%		2%		5%		8%		-12%				

Legende

DTV	Durchschnittlicher täglicher Verkehr
3000	Anzahl Motorfahrzeuge je Tag
3000	Ersatzwerte wg. Datenausfall od. unplausiblen Wert

Hinweise

Verkehrsentwicklung DTV permanente Messstellen 2020 - 2022 während der COVID-19-Pandemie

Massnahmen des Bundesrats/Regierung Kt. Bern

31.05. Öffnung Restaurant-Innenräume, priv. Treffen bis 30 Personen, Lockerungen Sport/Kultur

Mst-Nr.	Messstelle	Pfingstsonntag		Auffahrt		Pfingstmontag		Pfingstsonntag		Pfingstmontag	
		2019	2021	2019	2021	2019	2021	2019	2021	2019	2021
		20.05. - 26.05.	17.05. - 23.05.	27.05. - 02.06.	24.05. - 30.05.	03.06. - 09.06.	31.05. - 06.06.	10.06. - 16.06.	07.06. - 13.06.	17.06. - 23.06.	14.06. - 20.06.
0003	Laubeggstr. 139 (Süd)	7'430	8'480	6'100	8'120	7'040	8'670	6'290	8'720	4'900	8'460
0004	Ostring 77	18'820	18'770	16'590	17'970	16'960	19'060	14'300	18'680	16'590	18'370
0006	Zieglerstr. 7	9'040	8'830	7'830	8'480	8'670	9'240	8'380	9'170	9'080	9'070
0007	Laupenstr. 57 (Inselplatz)	6'780	6'770	6'080	6'370	6'780	6'960	6'320	7'020	6'990	6'920
0008	Murtenstr. (Forsthaus)	21'180	21'850	18'450	20'520	20'620	22'620	19'290	22'530	21'360	22'260
0009	Länggassstr. 97 (Nord)	9'900	8'800	8'760	8'500	9'630	9'100	9'230	9'530	10'280	9'690
0010	Neubrückstr. (Sporthalle)	2'530	2'420	2'200	2'260	2'400	2'380	2'320	2'360	2'530	2'340
0011	Tiefenastr. Süd (Henkerbrännli)	17'360	16'940	15'150	16'600	16'120	17'910	15'490	17'620	16'910	17'540
0012	Worbstr. (Wald)	5'670	5'890	4'950	5'420	5'510	5'760	5'120	5'740	5'350	5'690
0013	Muristr. 170 (Süd)	5'260	4'920	4'690	4'950	5'020	5'190	4'720	5'290	4'860	5'300
0014	Ostermündigenstr. 75 (Ost)	8'110	8'740	7'300	8'450	8'480	9'050	7'720	8'960	7'010	8'840
0016	Weissensteinstr. 11 (West)	10'400	10'580	9'360	10'260	1'050	10'810	9'600	10'860	10'530	10'780
0017	Könizstr. 88 (Süd)	4'530	4'570	4'150	4'490	4'440	4'740	4'280	4'630	4'520	4'640
0022	Eymattstr. Mitte (Bethlehemacker)	6'410	6'810	6'100	6'580	6'590	7'040	5'950	6'910	6'520	6'830
0023	Murtenstr. (Weyermannshaus)	7'190	6'770	6'240	6'380	7'090	7'020	6'560	6'900	7'230	6'840
0030	Bahnhofplatz	13'210	12'070	11'870	11'670	13'160	12'470	12'650	12'460	14'190	12'320
0053	Schosshaldenstr. 32	5'510	5'570	4'630	5'280	5'360	5'730	5'140	5'680	3'490	5'580
0074	Neue Murtenstr. Ost	9'230	8'380	8'360	8'100	9'140	8'780	8'500	8'720	9'390	8'610
0081	Monbijoubrücke	17'330	15'540	14'950	14'540	16'400	16'230	15'830	16'000	16'530	15'620
0106	Seminarstr. 1	2'850	2'840	2'370	2'580	2'770	2'820	2'640	2'750	1'010	2'730
Summe von 20 Messstellen		188'740	185'540	166'130	177'520	173'230	191'580	170'330	190'530	179'270	188'430
DTV Pandemiezeit im Vergleich zu 2019/2020		---	98%	---	107%	---	111%	---	112%	---	105%
Verkehrsentwicklung zur Vorwoche			10%		-4%		8%		-1%		-1%

Legende

DTV	Durchschnittlicher täglicher Verkehr
3000	Anzahl Motorfahrzeuge je Tag
3000	Ersatzwerte wg. Datenausfall od. unplausiblen Wert

Hinweise

Verkehrsentwicklung DTV permanente Messstellen 2020 - 2022 während der COVID-19-Pandemie

Massnahmen des Bundesrats/Regierung Kt. Bern

26.06. Lockerungen bei Veranstaltungen, Einführung Zertifikat

Mst-Nr.	Messstelle	2019		2021		2019		2021		2019		2021	
		24.06. - 30.06.	21.06. - 27.06.	01.07. - 07.07.	28.06. - 04.07.	08.07. - 14.07.	05.07. - 11.07.	15.07. - 21.07.	12.07. - 18.07.	22.07. - 28.07.	19.07. - 25.07.		
0003	Laubeggstr. 139 (Süd)	6'250	8'800	6'720	8'610	6'210	7'830	5'910	8'220	5'680	8'180		
0004	Ostring 77	16'150	19'250	15'470	18'820	14'040	18'110	15'800	16'900	15'900	15'890		
0006	Zieglerstr. 7	9'090	9'230	8'700	9'200	7'930	8'900	7'380	8'460	8'800	7'950		
0007	Laupenstr. 57 (Inselplatz)	6'970	7'010	6'980	7'220	6'470	6'820	6'270	6'500	6'500	6'050		
0008	Murtenstr. (Forsthaus)	21'180	22'440	21'040	22'650	19'580	21'970	18'550	20'660	17'750	19'350		
0009	Länggassstr. 97 (Nord)	10'050	9'790	9'910	9'870	9'150	9'340	8'300	8'840	8'270	8'700		
0010	Neubrückstr. (Sporthalle)	2'320	2'350	2'350	2'310	2'260	2'200	1'950	2'070	1'890	1'960		
0011	Tiefenaustr. Süd (Henkerbrünli)	16'720	17'980	16'770	18'310	15'230	17'180	14'120	16'370	13'450	15'780		
0012	Worbstr. (Wald)	5'620	5'780	5'480	5'720	4'860	5'500	4'650	5'320	4'470	5'020		
0013	Muristr. 170 (Süd)	5'420	5'240	5'290	5'310	4'870	5'250	4'800	5'190	4'580	4'810		
0014	Ostermundigenstr. 75 (Ost)	7'500	8'980	7'400	8'920	7'350	7'880	6'970	7'350	6'610	6'990		
0016	Weissensteinstr. 11 (West)	10'660	10'870	10'430	10'780	9'820	10'560	9'860	10'060	9'180	9'630		
0017	Könizstr. 88 (Süd)	4'580	4'660	4'570	4'670	4'130	4'440	3'890	4'130	3'750	3'950		
0022	Eymattstr. Mitte (Bethlehemacker)	6'690	6'840	6'610	6'580	6'060	7'040	5'740	6'910	5'620	6'830		
0023	Murtenstr. (Weyermannshaus)	7'830	6'890	7'190	7'000	6'640	6'690	6'320	6'370	6'080	6'030		
0030	Bahnhofplatz	13'690	12'610	13'290	12'810	12'160	12'010	11'620	11'580	10'940	10'770		
0053	Schosshaldenstr. 32	4'380	5'720	5'330	5'600	5'190	5'350	4'840	5'110	4'790	4'870		
0074	Neue Murtenstr. Ost	10'170	8'540	9'300	8'680	8'510	8'350	8'120	7'870	7'930	7'580		
0081	Monbijoubücke	16'630	15'880	16'780	15'760	14'940	15'320	14'890	15'290	14'290	13'770		
0106	Seminarstr. 1	1'890	2'880	2'710	2'870	2'580	2'740	2'430	2'700	2'370	2'320		
Summe von 20 Messstellen		183'790	191'740	182'320	191'690	167'980	183'480	162'410	175'900	158'850	166'430		
DTV Pandemiezeit im Vergleich zu 2019/2020		---	104%	---	105%	---	109%	---	108%	---	105%		
Verkehrsentwicklung zur Vorwoche			2%		0%		-4%		-4%		-5%		

Legende

DTV	Durchschnittlicher täglicher Verkehr
3000	Anzahl Motorfahrzeuge je Tag
3000	Ersatzwerte wg. Datenausfall od. unplausiblen Wert

Hinweise

Verkehrsentwicklung DTV permanente Messstellen 2020 - 2022 während der COVID-19-Pandemie

Massnahmen des Bundesrats/Regierung Kt. Bern

Mst-Nr.	Messstelle	2019		2021		2019		2021		2019		2021	
		29.07. - 04.08.	26.07. - 01.08.	05.08. - 11.08.	02.08. - 08.08.	12.08. - 18.08.	09.08. - 15.08.	19.08. - 25.08.	16.08. - 22.08.	26.08. - 01.09.	23.08. - 29.08.		
0003	Laubeggstr. 139 (Süd)	5'030	8'110	6'280	8'320	6'740	8'060	7'360	8'040	7'100	7'160		
0004	Ostring 77	15'850	15'990	17'900	16'970	18'500	18'150	18'900	18'580	18'100	18'740		
0006	Zieglerstr. 7	8'540	7'980	9'260	8'410	9'130	9'350	9'000	9'960	9'120	10'020		
0007	Laupenstr. 57 (Inselplatz)	6'430	6'030	7'190	6'310	7'070	6'810	7'010	7'160	7'050	7'210		
0008	Murtenstr. (Forsthaus)	16'260	19'290	19'420	20'140	20'640	21'640	20'760	23'270	21'160	23'570		
0009	Länggassstr. 97 (Nord)	7'730	8'520	9'370	9'310	9'830	9'870	9'830	9'730	10'090	9'800		
0010	Neubrückstr. (Sporthalle)	1'890	1'990	2'170	2'100	2'400	2'110	2'450	2'240	2'430	3'530		
0011	Tiefenastr. Süd (Henkerbrünli)	13'420	15'540	15'620	16'130	16'380	17'360	16'710	18'190	16'720	18'720		
0012	Worbstr. (Wald)	4'070	4'970	4'980	5'250	5'250	5'820	5'330	6'160	5'390	6'190		
0013	Muristr. 170 (Süd)	4'300	4'720	4'900	5'130	5'110	5'970	5'230	5'740	5'310	5'870		
0014	Ostermündigenstr. 75 (Ost)	6'360	7'020	7'520	7'150	8'090	7'930	8'260	8'180	8'190	8'300		
0016	Weissensteinstr. 11 (West)	8'740	9'510	9'930	10'010	10'430	10'960	10'320	4'900	10'470	4'410		
0017	Könizstr. 88 (Süd)	3'590	3'990	4'220	4'090	4'340	4'450	4'410	5'320	4'370	6'430		
0022	Eymattstr. Mitte (Bethlehemacker)	5'340	6'920	6'060	6'400	6'360	6'430	6'370	6'570	6'340	6'710		
0023	Murtenstr. (Weyermannshaus)	5'230	5'830	6'380	5'950	6'870	6'430	6'950	6'890	7'140	7'000		
0030	Bahnhofplatz	10'960	11'000	12'210	11'210	12'730	11'900	13'130	12'570	12'940	12'720		
0053	Schosshaldenstr. 32	4'420	4'900	5'170	5'080	5'280	5'800	5'660	6'060	5'790	6'020		
0074	Neue Murtenstr. Ost	7'050	7'390	8'400	7'560	9'060	8'300	8'980	8'820	9'310	8'990		
0081	Monbijoubücke	13'760	13'520	16'480	14'510	17'180	16'180	16'930	16'130	16'500	16'390		
0106	Seminarstr. 1	2'100	2'400	2'620	2'490	2'680	2'740	2'920	2'910	2'990	2'990		
Summe von 20 Messstellen		151'070	165'620	176'080	172'520	184'070	186'260	186'510	187'420	186'510	190'770		
DTV Pandemiezeit im Vergleich zu 2019/2020		---	110%	---	98%	---	101%	---	100%	---	102%		
Verkehrsentwicklung zur Vorwoche			0%		4%		8%		1%		2%		

Legende

DTV	Durchschnittlicher täglicher Verkehr
3000	Anzahl Motorfahrzeuge je Tag
3000	Ersatzwerte wg. Datenausfall od. unplausiblen Wert

Hinweise

Verkehrsentwicklung DTV permanente Messstellen 2020 - 2022 während der COVID-19-Pandemie

Massnahmen des Bundesrats/Regierung Kt. Bern

8.9. Ausweitung Zertifikatspflicht auf Veranstaltungen, Kultur

Mst-Nr.	Messstelle	2019		2021		2019		2021		2019		2021	
		02.09. - 08.09.	30.08. - 05.09.	09.09. - 15.09.	06.09. - 12.09.	16.09. - 22.09.	13.09. - 19.09.	23.09. - 29.09.	20.09. - 26.09.	30.09. - 06.10.	27.09. - 03.10.		
0003	Laubeggstr. 139 (Süd)	7'510	7'130	7'370	8'240	6'900	6'900	6'160	5'900	6'090	6'100		
0004	Ostring 77	17'950	18'700	17'900	18'280	17'350	18'120	15'800	17'940	15'750	16'520		
0006	Zieglerstr. 7	8'730	9'980	8'540	9'800	7'780	9'540	7'520	9'560	7'520	8'680		
0007	Laupenstr. 57 (Inselplatz)	6'820	7'070	6'750	7'030	6'570	7'090	6'340	7'070	6'250	6'510		
0008	Murtenstr. (Forsthaus)	20'580	23'180	20'620	22'860	20'290	22'770	18'910	22'850	18'850	20'930		
0009	Länggassstr. 97 (Nord)	9'580	9'670	9'760	9'620	9'660	9'600	8'870	9'140	8'860	9'070		
0010	Neubrückstr. (Sporthalle)	2'370	2'360	2'410	2'260	2'300	2'250	2'100	2'390	2'050	1'990		
0011	Tiefenaustr. Süd (Henkerbrännli)	16'420	18'380	16'410	18'210	16'330	17'940	14'520	18'120	14'670	16'460		
0012	Worbstr. (Wald)	5'100	6'270	5'180	6'150	5'120	6'130	4'510	6'190	4'490	5'570		
0013	Muristr. 170 (Süd)	5'000	5'870	5'080	5'780	5'010	5'530	4'320	5'700	4'330	4'870		
0014	Ostermundigenstr. 75 (Ost)	7'940	8'370	8'070	8'360	8'010	8'230	7'130	8'330	7'180	8'580		
0016	Weissensteinstr. 11 (West)	10'040	9'640	10'200	11'990	10'020	10'420	9'200	10'510	9'420	10'190		
0017	Könizstr. 88 (Süd)	4'380	6'240	4'350	6'240	4'340	4'470	4'410	4'460	3'840	3'900		
0022	Eymattstr. Mitte (Bethlehemacker)	6'120	6'740	6'220	6'670	6'020	6'530	5'750	6'680	5'830	6'270		
0023	Murtenstr. (Weyermannshaus)	6'780	7'080	7'000	6'940	6'920	7'040	6'460	7'230	6'390	6'730		
0030	Bahnhofplatz	12'800	12'360	12'780	12'290	12'630	12'110	11'750	12'220	11'960	11'110		
0053	Schosshaldenstr. 32	5'670	6'010	5'660	6'040	5'520	5'890	4'770	5'800	4'670	4'960		
0074	Neue Murtenstr. Ost	8'640	8'990	8'900	8'810	8'830	8'780	8'100	8'760	7'990	8'040		
0081	Monbijoubücke	16'090	16'230	16'050	16'010	15'880	15'970	14'400	15'850	13'970	14'100		
0106	Seminarstr. 1	2'870	2'900	2'820	2'830	2'850	2'890	2'410	2'830	2'400	2'930		
Summe von 20 Messstellen		181'390	193'170	182'070	194'410	178'330	188'200	163'430	187'530	162'510	173'510		
DTV Pandemiezeit im Vergleich zu 2019/2020		---	106%	---	107%	---	106%	---	115%	---	107%		
Verkehrsentwicklung zur Vorwoche			1%		1%		-3%		0%		-7%		

Legende

DTV	Durchschnittlicher täglicher Verkehr
3000	Anzahl Motorfahrzeuge je Tag
3000	Ersatzwerte wg. Datenausfall od. unplausiblen Wert

Hinweise

Verkehrsentwicklung DTV permanente Messstellen 2020 - 2022 während der COVID-19-Pandemie

Massnahmen des Bundesrats/Regierung Kt. Bern

Mst-Nr.	Messstelle	2019		2021		2019		2021		2019		2021	
		07.10. - 13.10.	04.10. - 10.10.	14.10. - 20.10.	11.10. - 17.10.	21.10. - 27.10.	18.10. - 24.10.	28.10. - 03.11.	25.10. - 31.10.	04.11. - 10.11.	01.11. - 07.11.		
0003	Laubeggstr. 139 (Süd)	6'450	6'100	7'030	6'500	7'780	6'250	7'420	5'700	6'900	6'000		
0004	Ostring 77	17'200	16'590	17'850	18'080	18'150	18'360	18'310	18'950	17'850	16'000		
0006	Zieglerstr. 7	7'980	8'730	8'560	9'020	8'690	9'670	8'720	9'580	8'530	9'480		
0007	Laupenstr. 57 (Inselplatz)	6'540	6'640	6'860	6'780	7'160	7'200	7'060	7'170	6'910	7'300		
0008	Murtenstr. (Forsthaus)	19'640	21'380	21'000	21'820	21'520	23'140	21'550	23'170	21'210	23'320		
0009	Länggassstr. 97 (Nord)	9'350	9'290	9'870	9'630	10'070	9'310	9'960	9'310	9'890	8'740		
0010	Neubrückstr. (Sporthalle)	2'190	2'800	2'450	2'200	2'480	2'500	2'610	2'440	2'500	2'340		
0011	Tiefenastr. Süd (Henkerbrünli)	15'490	13'350	16'500	17'520	17'430	18'580	17'370	19'230	16'750	19'270		
0012	Worbstr. (Wald)	4'700	5'370	5'030	5'990	5'270	6'300	5'340	6'410	5'230	6'240		
0013	Muristr. 170 (Süd)	4'780	4'740	5'100	5'530	5'200	6'140	5'280	5'710	5'100	5'520		
0014	Ostermundigenstr. 75 (Ost)	7'600	8'610	8'310	8'970	9'280	9'550	8'860	10'130	8'330	9'950		
0016	Weissensteinstr. 11 (West)	9'810	10'080	10'150	10'560	10'240	10'910	10'170	11'020	10'090	10'840		
0017	Könizstr. 88 (Süd)	4'100	3'830	4'370	4'090	4'450	4'290	4'640	4'440	4'460	4'590		
0022	Eymattstr. Mitte (Bethlehemacker)	6'010	5'810	6'320	3'810	6'420	6'420	6'510	6'900	6'360	6'830		
0023	Murtenstr. (Weyermannshaus)	6'730	6'620	7'340	7'140	7'270	7'480	7'430	7'690	7'260	7'760		
0030	Bahnhofplatz	12'510	11'500	12'740	11'580	13'410	12'240	13'470	12'630	12'920	13'000		
0053	Schosshaldenstr. 32	5'200	5'130	5'720	5'410	5'960	5'990	5'920	5'920	5'660	5'860		
0074	Neue Murtenstr. Ost	8'500	7'920	9'150	8'460	9'130	8'850	9'230	9'010	8'940	9'010		
0081	Monbijoubücke	15'390	13'950	16'290	15'480	17'050	16'720	16'860	16'720	16'450	17'230		
0106	Seminarstr. 1	2'660	2'580	3'020	2'650	3'140	2'960	3'180	2'990	3'120	2'990		
Summe von 20 Messstellen		172'830	171'020	183'660	181'220	190'100	192'860	189'890	195'120	184'460	192'270		
DTV Pandemiezeit im Vergleich zu 2019/2020		---	99%	---	99%	---	101%	---	103%	---	104%		
Verkehrsentwicklung zur Vorwoche			-1%		6%		6%		1%		-1%		

Legende

DTV	Durchschnittlicher täglicher Verkehr
3000	Anzahl Motorfahrzeuge je Tag
3000	Ersatzwerte wg. Datenausfall od. unplausiblen Wert

Hinweise

Verkehrsentwicklung DTV permanente Messstellen 2020 - 2022 während der COVID-19-Pandemie

Massnahmen des Bundesrats/Regierung Kt. Bern

Mst-Nr.	Messstelle	2019		2021		2019		2021		2019		2021	
		11.11. - 17.11.	08.11. - 14.11.	18.11. - 24.11.	15.11. - 21.11.	25.11. - 01.12.	22.11. - 28.11.	02.12. - 08.12.	29.11. - 05.12.	09.12. - 15.12.	06.12. - 12.12.		
0003	Laubeggstr. 139 (Süd)	7'150	6'160	7'170	6'110	7'480	6'260	7'260	6'440	6'930	6'200		
0004	Ostring 77	17'580	15'990	17'100	15'760	17'070	16'100	17'220	15'180	16'970	15'470		
0006	Zieglerstr. 7	8'700	9'490	8'580	9'470	8'590	9'410	8'660	9'170	8'600	8'850		
0007	Laupenstr. 57 (Inselplatz)	6'960	7'220	6'900	7'070	6'960	7'130	7'030	7'050	7'200	6'940		
0008	Murtenstr. (Forsthaus)	21'420	23'240	21'520	23'000	21'480	23'270	21'550	22'660	21'610	22'530		
0009	Länggassstr. 97 (Nord)	9'820	9'060	9'960	9'000	10'150	9'100	10'070	8'900	9'840	8'960		
0010	Neubrücke (Sporthalle)	2'460	2'290	2'350	2'240	2'420	2'260	2'400	2'240	2'420	2'290		
0011	Tiefenastr. Süd (Henkerbrünli)	17'110	18'950	16'970	18'740	17'870	19'180	17'580	18'820	17'590	18'460		
0012	Worbstr. (Wald)	5'300	6'110	5'240	6'090	5'320	6'070	5'240	5'940	5'290	5'780		
0013	Muristr. 170 (Süd)	5'100	5'400	4'960	5'480	5'220	5'830	5'130	5'330	5'130	5'110		
0014	Ostermündigenstr. 75 (Ost)	8'660	9'820	8'380	9'150	8'760	9'130	8'380	8'770	8'300	8'420		
0016	Weissensteinstr. 11 (West)	10'080	10'540	10'110	10'540	10'070	10'600	10'040	10'400	9'830	10'080		
0017	Könizstr. 88 (Süd)	4'400	4'400	4'350	4'260	4'430	4'330	4'510	4'310	4'410	4'280		
0022	Eymattstr. Mitte (Bethlehemacker)	6'300	6'720	6'380	6'600	6'700	6'780	6'550	6'700	6'440	6'540		
0023	Murtenstr. (Weyermannshaus)	7'250	7'710	7'220	7'600	7'300	7'640	7'330	7'590	7'170	7'350		
0030	Bahnhofplatz	13'180	12'600	13'200	12'410	13'550	12'790	13'350	12'490	13'070	12'200		
0053	Schosshaldenstr. 32	5'620	5'690	5'410	5'680	5'360	5'820	5'410	5'680	5'360	5'540		
0074	Neue Murtenstr. Ost	8'950	8'910	8'870	8'790	9'030	8'920	9'000	8'890	8'900	8'600		
0081	Monbijoubücke	16'740	17'450	16'780	17'350	16'830	17'390	16'560	16'760	16'400	16'260		
0106	Seminarstr. 1	3'100	2'860	3'030	2'860	3'110	2'950	3'010	2'890	3'040	2'860		
Summe von 20 Messstellen		185'880	190'610	184'480	188'200	187'700	190'960	186'280	186'210	184'500	182'720		
DTV Pandemiezeit im Vergleich zu 2019/2020		---	103%	---	102%	---	102%	---	100%	---	99%		
Verkehrsentwicklung zur Vorwoche			-1%		-1%		1%		-2%		-2%		

Legende

DTV	Durchschnittlicher täglicher Verkehr
3000	Anzahl Motorfahrzeuge je Tag
3000	Ersatzwerte wg. Datenausfall od. unplausiblen Wert

Hinweise

Verkehrsentwicklung DTV permanente Messstellen 2020 - 2022 während der COVID-19-Pandemie

Massnahmen des Bundesrats/Regierung Kt. Bern

20.12. 2G(+) in Innenräumen (Gastronomie, Veranstaltungen, Clubs), Homeoffice-Pflicht

Mst-Nr.	Messstelle	2019		2021		Weihnachten 2019		2021		Neujahr 2019/2020		2021		2020		2022		2020		2022	
		16.12. - 22.12.	13.12. - 19.12.	23.12. - 29.12.	20.12. - 26.12.	30.12.19 - 05.01.20	27.12. - 02.01.	06.01. - 12.01.	03.01. - 09.01.	13.01. - 19.01.	10.01. - 16.01.										
0003	Laubeggstr. 139 (Süd)	6'750	6'510	4'330	5'350	4'150	3'990	6'440	5'360	6'890	5'550										
0004	Ostring 77	17'370	15'630	12'870	12'740	11'800	10'210	15'790	13'080	16'330	14'340										
0006	Zieglerstr. 7	8'530	9'320	5'690	8'020	5'080	6'350	7'820	6'990	8'140	8'160										
0007	Laupenstr. 57 (Inselplatz)	7'180	7'180	5'010	6'170	4'610	5'200	6'230	5'550	6'430	6'120										
0008	Murtenstr. (Forsthaus)	21'660	23'250	13'890	19'120	12'520	15'720	19'230	17'970	20'150	20'280										
0009	Länggassstr. 97 (Nord)	10'030	9'800	6'840	7'730	6'100	5'870	8'900	7'600	9'310	8'100										
0010	Neubrückstr. (Sporthalle)	2'400	2'360	1'650	1'920	1'500	1'470	2'150	1'800	2'170	2'100										
0011	Tiefenaustr. Süd (Henkerbrännli)	17'930	19'030	12'730	16'920	11'280	14'000	15'060	14'130	15'470	16'050										
0012	Worbstr. (Wald)	5'270	5'960	3'290	5'210	2'970	3'840	4'790	4'270	4'970	5'290										
0013	Muristr. 170 (Süd)	5'130	5'340	3'490	4'840	3'030	3'690	4'450	3'830	4'640	4'570										
0014	Ostermundigenstr. 75 (Ost)	8'470	8'710	5'710	7'820	5'260	5'980	7'560	6'470	7'950	7'720										
0016	Weissensteinstr. 11 (West)	9'880	10'390	7'080	9'640	6'370	7'810	9'340	8'380	9'670	9'730										
0017	Könizstr. 88 (Süd)	4'470	4'360	3'110	3'990	2'890	3'190	3'990	3'430	4'130	3'910										
0022	Eymattstr. Mitte (Bethlehemacker)	6'810	6'830	5'120	6'450	4'740	5'400	5'880	5'460	6'130	5'990										
0023	Murtenstr. (Weyermannshaus)	7'240	7'590	4'420	6'360	4'180	4'890	6'510	5'810	6'860	6'860										
0030	Bahnhofplatz	13'080	12'480	9'760	11'250	9'070	9'760	11'520	9'770	11'860	10'020										
0053	Schosshaldenstr. 32	5'370	5'640	3'450	5'030	3'090	3'640	4'780	4'010	4'980	4'970										
0074	Neue Murtenstr. Ost	8'980	8'830	5'900	7'680	5'530	6'170	8'120	6'850	8'470	7'870										
0081	Monbijoubücke	16'330	16'920	11'240	15'180	10'310	11'820	15'030	12'750	15'840	15'320										
0106	Seminarstr. 1	2'980	2'890	1'750	2'490	1'530	1'740	2'640	1'930	2'790	2'500										
Summe von 20 Messstellen		185'860	189'020	127'330	163'910	116'010	130'740	166'230	145'440	173'180	165'450										
DTV Pandemiezeit im Vergleich zu 2019/2020		---	102%	---	129%	---	113%	---	87%	---	96%										
Verkehrsentwicklung zur Vorwoche			3%		-13%		-20%		11%		14%										

Legende

DTV	Durchschnittlicher täglicher Verkehr
3000	Anzahl Motorfahrzeuge je Tag
3000	Ersatzwerte wg. Datenausfall od. unplausiblen Wert

Hinweise

Verkehrsentwicklung DTV permanente Messstellen 2020 - 2022 während der COVID-19-Pandemie

Massnahmen des Bundesrats/Regierung Kt. Bern

3.2. Homeoffice-Empfehlung statt -Pflicht

17.2. Aufhebung nahezu aller Coronamassnahmen

Ab hier wieder Vergleich mit Vor-Pandemiewerten 2019

Mst-Nr.	Messstelle	2020		2022		2020		2022		2020		2022		2019	2022
		20.01. - 26.01.	17.01. - 23.01.	27.01. - 02.02.	24.01. - 30.01.	03.02. - 09.02.	31.01. - 06.02.	10.02. - 16.02.	07.02. - 13.02.	18.02. - 24.02.	14.02. - 20.02.				
0003	Laubeggstr. 139 (Süd)	6'740	5'730	6'420	7'240	6'110	7'410	6'880	7'090	6'990	7'640				
0004	Ostring 77	16'920	14'110	16'550	15'780	15'880	16'000	16'800	16'500	17'480	17'200				
0006	Zieglerstr. 7	8'210	8'280	8'160	8'610	7'620	8'530	8'400	8'100	8'400	8'760				
0007	Laupenstr. 57 (Inselplatz)	6'520	6'250	6'610	6'430	6'230	6'410	6'700	6'280	6'600	6'650				
0008	Murtenstr. (Forsthaus)	20'120	20'530	20'210	20'970	19'070	20'790	20'420	20'160	20'430	21'420				
0009	Länggassstr. 97 (Nord)	9'330	8'100	9'310	8'200	8'680	8'300	9'200	8'000	9'210	8'400				
0010	Neubrückstr. (Sporthalle)	2'280	2'200	2'230	2'090	2'050	2'200	2'240	2'200	2'360	2'300				
0011	Tiefenaustr. Süd (Henkerbrünli)	15'960	16'380	15'820	17'030	14'670	17'020	16'100	16'060	15'540	17'490				
0012	Worbstr. (Wald)	5'070	5'500	4'990	5'610	4'620	5'470	5'080	5'350	5'400	5'670				
0013	Muristr. 170 (Süd)	4'710	4'870	4'660	4'940	4'320	4'820	4'800	4'560	4'800	4'930				
0014	Ostermündigenstr. 75 (Ost)	8'050	7'940	7'860	8'110	7'600	7'820	8'210	7'710	8'370	8'030				
0016	Weissensteinstr. 11 (West)	9'830	9'940	9'630	10'200	9'360	10'180	10'580	10'090	9'850	10'480				
0017	Könizstr. 88 (Süd)	4'150	3'930	4'160	4'070	3'980	4'020	5'470	3'850	4'120	4'130				
0022	Eymattstr. Mitte (Bethlehemacker)	6'130	6'200	6'280	6'390	6'040	6'270	6'220	6'200	6'020	6'400				
0023	Murtenstr. (Weyermannshaus)	6'930	7'030	6'970	7'210	6'730	7'210	7'090	7'020	7'090	7'280				
0030	Bahnhofplatz	12'200	11'250	12'290	11'560	11'820	11'400	12'530	10'650	12'680	11'690				
0053	Schosshaldenstr. 32	5'090	5'170	4'960	5'370	4'550	5'170	5'170	4'870	5'130	5'410				
0074	Neue Murtenstr. Ost	8'490	8'140	8'600	8'400	8'260	8'410	8'790	8'140	8'900	8'540				
0081	Monbijoubücke	15'770	15'630	15'740	15'670	14'760	14'820	16'860	13'840	16'090	14'820				
0106	Seminarstr. 1	2'880	2'680	2'800	2'800	2'460	2'750	2'890	2'470	2'780	2'790				
Summe von 20 Messstellen		175'380	169'860	174'250	176'680	164'810	175'000	180'430	169'140	192'460	180'030				
DTV Pandemiezeit im Vergleich zu 2019/2020		---	97%	---	101%	---	106%	---	94%	---	94%				
Verkehrsentwicklung zur Vorwoche			3%		4%		-1%		-3%		6%				

Legende

DTV	Durchschnittlicher täglicher Verkehr
3000	Anzahl Motorfahrzeuge je Tag
3000	Ersatzwerte wg. Datenausfall od. unplausiblen Wert

Hinweise

Verkehrsentwicklung DTV permanente Messstellen 2020 - 2022 während der COVID-19-Pandemie

Massnahmen des Bundesrats/Regierung Kt. Bern

Mst-Nr.	Messstelle	2019	2022	2019	2022
		25.02. - 03.03.	21.02. - 27.02.	04.03. - 10.03.	28.02. - 06.03.
0003	Laubeggstr. 139 (Süd)	7'160	7'580	7'060	7'910
0004	Ostring 77	17'410	17'200	17'410	17'500
0006	Zieglerstr. 7	9'060	8'830	8'640	9'090
0007	Laupenstr. 57 (Inselplatz)	5'940	6'770	6'620	6'890
0008	Murtenstr. (Forsthaus)	20'550	21'550	20'790	21'800
0009	Länggassstr. 97 (Nord)	9'580	8'500	9'530	8'200
0010	Neubrücke (Sporthalle)	2'430	2'300	2'390	2'300
0011	Tiefenastr. Süd (Henkerbrünli)	16'280	17'230	16'280	17'770
0012	Worbstr. (Wald)	5'450	5'850	5'460	6'110
0013	Muristr. 170 (Süd)	4'970	5'180	4'920	5'680
0014	Ostermundigenstr. 75 (Ost)	8'310	8'360	8'340	8'470
0016	Weissensteinstr. 11 (West)	9'890	10'600	9'760	10'910
0017	Könizstr. 88 (Süd)	4'350	4'000	4'360	4'190
0022	Eymattstr. Mitte (Bethlehemacker)	6'280	6'410	6'230	6'580
0023	Murtenstr. (Weyermannshaus)	7'240	7'390	7'250	7'550
0030	Bahnhofplatz	12'850	11'800	13'080	12'200
0053	Schosshaldenstr. 32	5'250	5'430	5'240	5'590
0074	Neue Murtenstr. Ost	8'990	8'590	8'950	8'780
0081	Monbijoubücke	16'600	14'930	16'690	15'380
0106	Seminarstr. 1	2'850	2'830	2'900	2'900
Summe von 20 Messstellen		196'270	181'330	196'380	185'800
DTV Pandemiezeit im Vergleich zu 2019/2020		---	92%	---	95%
Verkehrsentwicklung zur Vorwoche			1%		2%

Legende

DTV	Durchschnittlicher täglicher Verkehr
3000	Anzahl Motorfahrzeuge je Tag
3000	Ersatzwerte wg. Datenausfall od. unplausiblen Wert

Hinweise