



Stadt Bern

Direktion für Tiefbau
Verkehr und Stadtgrün

Verkehrserhebungen 2020

Motorisierter Individualverkehr (MIV)

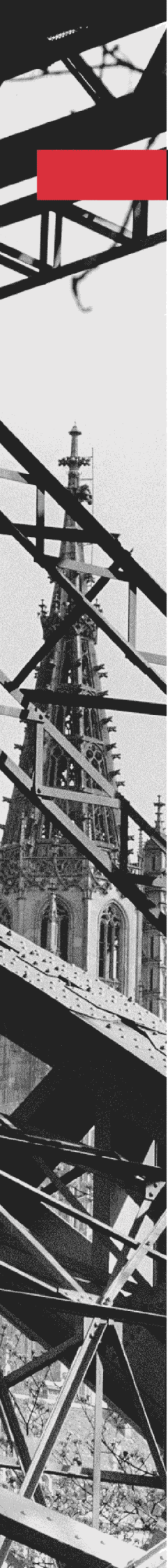

Impressum

Erstelldatum	März 2021
Änderungsdatum	3. Juni 2021
Autor/in	Max Leyck, Tiefbauamt Stadt Bern
Auftragsnummer	902070
Seitenanzahl	28 inkl. Deckblatt
Verteiler	Interessierte, Internet

© Tiefbauamt der Stadt Bern

Inhaltsverzeichnis

1	Einleitung.....	4
2	Jahresmittelwerte 2020	5
2.1	Tagesverkehr	5
2.2	Spitzenstundenverkehr	9
2.3	Fahrzeuganteile	13
3	Verkehrsentwicklung	16
3.1	Verkehrsentwicklung ausgewählter Messstellen 1968 bis 2020	16
3.1.1	Verkehrsentwicklung auf Strassen im Stadtgebiet	17
3.1.2	Verkehrsentwicklung auf Strassen in der Agglomeration	18
3.1.3	Verkehrsentwicklung auf Autobahnen	19
3.2	Verkehrsentwicklung neuerer Messquerschnitte in der Stadt Bern 2000 bis 2020	20
4	Verkehrsbeeinflussungen.....	25
	Anhang: Übersichtsplan Verkehrsmessungen 2020	28

1 Einleitung

Der vorliegende Bericht enthält die im Jahr 2020 erhobenen Verkehrsdaten des motorisierten Individualverkehrs (MIV) sowie Zahlenreihen und Diagramme, welche die Verkehrsentwicklung in der Stadt Bern während der letzten Jahre aufzeigen.

Die in der Vergangenheit erschienenen umfangreichen Berichte „Verkehrserhebungen der Stadt Bern“ werden seit dem Jahr 2014 nicht mehr produziert. In Zukunft wird der Bericht zu einem umfassenden Mobilitätsbericht weiterentwickelt, welcher Aussagen über das gesamte Mobilitätsverhalten sowie Prognosen und Trends enthalten wird. Bis es soweit ist, werden pro Kalenderjahr nur die reinen Verkehrsdaten veröffentlicht. Die Verkehrsdaten des motorisierten Individualverkehrs durch das Tiefbauamt und die Verkehrsdaten des Fuss- und Veloverkehrs durch die Verkehrsplanung.

An insgesamt 167 Messstellen wurde im Berichtsjahr der Verkehr erfasst. Darin inbegriffen sind acht Messstellen auf Autobahnen, welche durch das Bundesamt für Strassen (ASTRA) betrieben werden. (An einer Autobahn-Messstelle gibt es aufgrund von Datenausfällen keine Zahlen für das Jahr 2020.) Zudem betreibt der Kanton Bern gegenwärtig eine permanente Messstelle auf Stadtberner Gebiet. Die Standorte sind auf dem Übersichtsplan im Anhang ersichtlich.

Im Kapitel 2 sind die Jahresmittelwerte der erhobenen Querschnitte als Tagesverkehr, als Spitzenstunden und teilweise unterteilt nach Fahrzeugarten aufgeführt.

Das Kapitel 3 enthält die Verkehrsentwicklung in der Stadt Bern, in der Region sowie auf den Autobahnen. Dabei gibt es eine historisch bedingte Aufteilung zwischen den teils schon jahrzehntelang bestehenden Messstellen für die langjährige Verkehrsentwicklung ab 1968 und den neueren permanenten Messstellen, welche Ende der neunziger Jahre erstellt wurden. Diese Daten stehen ab dem Jahr 2000 zur Verfügung.

Im Kapitel 4 sind die relevanten Verkehrsregimeänderungen enthalten, welche die Verkehrsbelastungen in der Stadt und Region Bern während der Beobachtungszeit beeinflusst haben. Damit lässt sich ein Grossteil der festgestellten Verkehrsschwankungen erklären. Starke Einfluss auf die Verkehrsbelastungen hatten zum Beispiel Grossbaustellen wie der Neubau des Bahnhofplatzes (2007-2008), das «Tram Bern West» (2008-2010) oder auch die Erneuerung der Stadttangente Bern (2010-2011). Definitive Verkehrsregimeänderungen wie die Sperrung der Halenstrasse (2009) oder die Eröffnung des Autobahnzubringers Neufeld (2009) sorgten für Verkehrsverlagerungen. Die COVID-19-Pandemie hatte starke Auswirkungen auf das Verkehrsaufkommen. Im Mittel ging die MIV-Verkehrsbelastung um 9% im Vergleich zu 2019 zurück. Aus diesem Grund sind die 2020er-Verkehrszahlen der permanenten Messstellen für Projekte nur bedingt verwendbar. Die periodischen Verkehrserhebungen 2020 wurden in Zeiträumen mit zum Vorjahr stabilem Verkehrsaufkommen durchgeführt.

Die Verkehrsdaten 2020 sind – zusätzlich zu diesem Bericht – zudem unter <https://map.bern.ch/stadtplan/> abrufbar. Der Stadtplan zeigt im Layer «Verkehrsdaten» das Messstellennetz. Für Messstellen, bei denen seit 2018 Erhebungen durchgeführt wurden, kann ein Datenblatt heruntergeladen werden, welches die wichtigsten Messwerte wie z. B. DTV, DWV, Jahresganglinie oder Fahrzeugklassen beinhaltet.

Das Tiefbauamt hofft, mit diesem Bericht zu dienen und steht Ihnen für weitere Informationen gerne zur Verfügung.

2 Jahresmittelwerte 2020

2.1 Tagesverkehr

Verkehrsbelastung auf Strassen im Stadtgebiet				DTVw			DTV		
Nr.	Messstelle	Richtung 1	Richtung 2	R1	R2	Total	R1	R2	Total
0001	Papiermühlestr. 91	Wankdorfplatz	Guisanplatz	8200	7620	15820	7240	6690	13930
0002	Winkelriedstr. 10 (Ost)	Wankdorfplatz	Wylar	8000	6960	14960	6920	6090	13010
0003	Laubeggstr. 139 (Süd)	Freudenbergerpl.	Schosshalde	3120	3770	6890	2580	3230	5810
0004	Ostring 77	Freudenbergerpl.	Burgernziel	8280	8180	16460	7310	7320	14630
0006	Zieglerstr. 7	Inselplatz	Effingerstr.	4470	4350	8820	3870	3720	7590
0007	Laupenstr. 57 (Inselplatz)	Inselplatz	Bahnhof	3610	3290	6900	3140	2870	6010
0008	Murtenstr. (Forsthaus)	Forsthaus	Inselplatz	10550	10810	21360	8870	9140	18010
0009	Länggassstr. 97 (Nord)	Bremgartenstr.	Schanzenstr.	4990	4880	9870	4360	4270	8630
0010	Neubrücke (Sporthalle)	Neubrücke	Bierhübeli	1200	1190	2390	1050	1030	2080
0011	Tiefenastr. (Henkerbrünli)	Tiefenau	Henkerbrünli	7670	8020	15690	6850	7240	14090
0012	Worbstr. (Wald)	Gümligen	Egghölzli	2900	2730	5630	2520	2360	4880
0013	Muristr. 170 (Süd)	Muri	Burgernziel	2270	2280	4550	2000	2010	4010
0014	Ostermundigenstr. 75 (Ost)	Ostermundigen	Rosengarten	3740	4750	8490	3290	4120	7410
0015	Freiburgstr. 141 (Europaplatz)	Gangloff	Loryplatz	3640	3520	7160	3090	2980	6070
0016	Weissensteinstr. 11 (West)	Bümpliz	Fischerhätteli	5120	5140	10260	4590	4560	9150
0017	Könizstr. 88 (Süd)	Köniz	Fischerhätteli	2170	2300	4470	1960	2050	4010
0018	Schwarzenburgstr. 64 (Süd)	Köniz	Eigerplatz	3230	3540	6770	2850	3110	5960
0019	Morillonstr. 28 (Süd)	Liebefeld	Monbijoustr.	2430	2270	4700	2150	2020	4170
0021	Sandrainstr. 111	Wabern	Marzili	1370	1530	2900	1210	1360	2570
0022	Eymattstr. Mitte	Murtenstr.	Bethlehem	3590	2970	6560	3300	2740	6040
0023	Murtenstr. (Weyerm.)	Neue Murtenstr.	Bethlehem	3600	3810	7410	3070	3230	6300
0024	Bernstr. 2	Bümpliz	Anschl. Bümpliz	7630	7200	14830	6840	6460	13300
0027	Riedbachstr. Nord	Murtenstr.	Bethlehem	3630	3670	7300	3290	3330	6620
0029	Murtenstr. (Gäbelbach)	Frauenkappelen	Bethlehem	3490	3360	6850	3240	3110	6350
0030	Bahnhofplatz	Bubenbergplatz	Bahnhofplatz	6240	6140	12380	5690	5590	11280
0031	Bubenbergplatz	Laupenstr.	Bahnhofplatz	7070	6140	13210	6420	5610	12030
0032	Bogenshützenstr. 7	Bubenbergplatz	Bahnhofplatz	830	120	950	730	100	830
0033	Worblaufenstr. 51 (Nord)	Worblaufen	Wankdorf	4530	4380	8910	3800	3680	7480
0034	Worblaufenstr. Süd	Worblaufen	Wankdorf	3050	3090	6140	2630	2640	5270
0035	Löchlighutweg 4	Worblaufen	Löchlighut	1580	1460	3040	1250	1150	2400
0038	Bremgartenstr. 145	Länggassstr.	Neufeld	4830	4980	9810	4080	4230	8310
0044	Schermenweg West	Bolligenstr.	Wankdorfplatz	13610	12270	25880	11550	10450	22000
0045	Schermenweg Kant. Verw.	Nach Verwaltung	Von Verwaltung	1790	1880	3670	1390	1460	2850
0048	Bolligenstr. 85 (Mitte)	Schermenweg	Mingerstr.	4710	4150	8860	3870	3340	7210
0049	Schermenweg 101D (Ost)	Ostermundigen	Bolligenstr.	4430	300	4730	3980	270	4250
0050	Bolligenstr. 93 (Ost)	Bolligen	Schermenweg	11650	13530	25180	10120	12020	22140
0051	Effingerstr. 107 (Loryplatz)	Loryplatz		4590		4590	4020		4020
0052	Schwarztorstr. 123 (West)	stadteinwärts		4590		4590	4020		4020
0053	Schosshaldenstr. 32	Schosshalde	Bärengraben	2560	2850	5410	2200	2430	4630
0054	Neubrücke (Henkerbrünli)	Bierhübeli	Henkerbrünli	2470	2140	4610	2220	1890	4110
0055	Bahnhofdurchfahrt	Bahnhof	Henkerbrünli	4950	4290	9240	4660	4090	8750

Verkehrsbelastung auf Strassen im Stadtgebiet				DTVw			DTV		
Nr.	Messstelle	Richtung 1	Richtung 2	R1	R2	Total	R1	R2	Total
0056	Turnierstr. (Brücke)	Weissensteinstr.	Freiburgstr.	1740	3120	4860	1540	2660	4200
0057	Engestr. 1	Äussere Enge	Bierhübeli	1250	1120	2370	1100	990	2090
0058	Neubrückestr. 70 (Bierhübeli)	Neufeld	Bierhübeli	1500	1470	2970	1330	1300	2630
0059	Bottigenstr. 114	Bottigen	Bümpliz	1600	1610	3210	1450	1460	2910
0060	Mingerstr. 2 (Guisanplatz)	Bolligenstr.	Guisanplatz	2400	3530	5930	2080	2990	5070
0061	Papiermühlestr. 21A (Guisa.)	Guisanplatz	Rosengarten	4310	5200	9510	3800	4560	8360
0062	Rodtmattstr. (Guisanplatz)	Breitenrainplatz	Guisanplatz	4250	3700	7950	3680	3210	6890
0063	Laubeggstr. 59 (Mitte)	Rosengarten	Ostring	5110	5200	10310	4440	4460	8900
0064	Bolligenstr. 60 (West)	Mingerstr.	Zentweg	2920	2720	5640	2390	2250	4640
0065	Pulverweg 40	Bolligenstr.	Ostern.-Str.	3380	2430	5810	2790	2000	4790
0066	Neue Murtenstr. West	Bethlehem	Nach LSA K163	5480	5190	10670	4960	4700	9660
0068	Eymattstr. Nord	Hinterkappelen	Zentrum	5680	5600	11280	5190	5110	10300
0071	Neubrückestr. (Wald)	Halenbrücke	Neufeld	6510	6430	12940	5650	5570	11220
0072	Turnierstr. (Wald)	Köniz	Weissensteinstr.	8020	7840	15860	7090	6910	14000
0074	Neue Murtenstr. Ost	Eymattstr.	Forsthaus	4100	4950	9050	3590	4310	7900
0075	Stauffacherstr. 145	Löchligut	Papiermühlestr.	2610	2260	4870	1930	1660	3590
0077	Papiermühlestr. 112 (Nord)	Ittigen	Wankdorfplatz	4360	4500	8860	3700	3800	7500
0078	Winkelriedstr. 16 (Mitte)	Nordring	Wankdorfplatz	4860	7890	12750	4380	6850	11230
0079	Winkelriedstr. 18 (West)	Nordring	Wankdorfplatz	5370	5540	10910	4810	4900	9710
0080	Wankdorffeldstr. 79 (Migros)	Winkelriedstr.		2850		2850	2390		2390
0081	Monbijoubrücke	Kirchenfeldstr.	Eigerstr.	8240	8590	16830	7170	7530	14700
0082	Lorrainebrücke	Nordring	Bollwerk	8860	8240	17100	7900	7370	15270
0083	Bremgartenstr. Süd (Forsth.)	Murtenstr.	Länggassstr.	3410	3370	6780	2910	2850	5760
0084	Kirchenfeldstr. 50	Thunplatz	Monbijoustr.	7480	7280	14760	6560	6430	12990
0085	Jubiläumsplatz	Jubiläumsstr.	Kirchenfeldstr.	980	310	1290	920	290	1210
0086	Seftigenstr. 79	Wabern	Weissenbühl	3820	4440	8260	3450	4000	7450
0087	Morillonstr. 19 (Nord)	Liebefeld	Monbijoustr.	1940	1780	3720	1700	1580	3280
0088	Seftigenstr. 83	Wabern	Weissenbühl	5560	5850	11410	5080	5340	10420
0089	Weissensteinstr. 96 (Ost)	Wabern	Schwarzenb.-Str	3380	3310	6690	3020	2970	5990
0090	Weissensteinstr. 86 (Mitte)	Schwarzenb.-Str.	Fischermätteli	4960	5540	10500	4350	4910	9260
0091	Monbijoustr. 130	Seftigenstr.	Monbijou	1870	1550	3420	1740	1440	3180
0092	Schützenmattstr. 14 (Reits.)	Stadtauswärts	Linksabbieger	9550	840	10390	8530	830	9360
0093	Neubrückestr. Süd (Reitschule)	Bollwerk		9330		9330	8460		8460
0094	Schanzenstr. 1	Schanzenbrücke	Bubenbergrplatz	3410	2750	6160	3130	2510	5640
0095	Bühlstr. 3 (Inselplatz)	Inselplatz	Bühlstr.	3570	2870	6440	3260	2610	5870
0096	Stadtbachstr. 8A	Bühlstr.	Schanzenstr.	4790	4310	9100	4440	3930	8370
0097	Papiermühlestr. 50 (Guisanp.)	Wankdorfplatz	Guisanplatz	6050	6340	12390	5300	5590	10890
0098	Freiburgstr. 2A (Insel)	Inselspital	Inselplatz	2190	1670	3860	1860	1400	3260
0099	Neue Murtenstr. Mitte	Eymattstr.	Forsthaus	1860	2480	4340	1610	2140	3750
0100	Eigerstr. 16	Eigerplatz	Monbijoustr.	5180	4780	9960	4510	4100	8610
0101	Eigerstr. 34 (Unterführung)	Eigerplatz	Monbijoubrücke	3850	4020	7870	3380	3460	6840
0102	Melchenbühlweg 26	Obere Zollgasse	Ostring	540	620	1160	490	550	1040
0103	Tiefenastr. Felsenau Nord	Tiefenau	Felsenaustr.	6180	6660	12840	5360	5760	11120
0104	Felsenaustr. Süd (Unterf.)	Felsenau	Tiefenastr.	1090	1190	2280	930	1020	1950
0105	Tiefenastr. Felsenau Süd	Henkerbrännli	Felsenaustr.	7560	7210	14770	6540	6250	12790
0106	Seminarstr. 1	Schosshalde	Thunplatz	320	2730	3050	270	2290	2560

Verkehrsbelastung auf Strassen im Stadtgebiet				DTVw			DTV		
Nr.	Messstelle	Richtung 1	Richtung 2	R1	R2	Total	R1	R2	Total
0107	Laupenstr. 2 (Bubenbergl.)	Bahnhof	Inselplatz	7620	7890	15510	6920	7110	14030
0108	Murtenstr. 245 (Kirche)	Bümplizstr.	Eymattstr.	2510	930	3440	2350	840	3190
0109	Eymattstr. 2 Süd (Kirche)	Neue Murtenstr.	Murtenstr.	2840	2210	5050	2640	2070	4710
0110	Zentweg 1	Bolligenstr.	Industrie	2700	2060	4760	2200	1650	3850
0113	Waldmannstr. 75	Bethlehem	Riedbachstr.	880	1010	1890	820	940	1760
0114	Länggassstr. 20 (Süd)	Bremgartenstr.	Falkenplatz	2350	2600	4950	2060	2290	4350
0115	Bühlstr. 59 (Ost)	Bühlplatz	Länggassstr.	1210	1300	2510	1060	1140	2200
0116	Länggassstr. 44 (Mitte)	Bremgartenstr.	Falkenplatz	3680	3540	7220	3250	3110	6360
0117	Mittelstr. 2 (West)	Länggassstr.	Neubrückstr.	1740	1960	3700	1560	1730	3290
0118	Schwarztorstr. 51 (Mitte)	Belpstr.		6380		6380	5550		5550
0119	Schwarztorstr. 47 (Ost)	Monbijoustr.		5840		5840	5080		5080
0120	Viktoriairain 21	Nordring	Viktoriairainplatz	3690	3430	7120	3120	2880	6000
0121	Effingerstr. 29 auswärts	Loryplatz		4590		4590	4060		4060
0122	Effingerstr. 23 (Meerh.) ausw.	Belpstr.		6540		6540	5670		5670
0123	Belpstr. (Kocherpark)	Effingerstr.	Laupenstr.	4710	7530	12240	4290	6660	10950
3101	Schüttestr. (Predigerg. Ost)	Waisenhausplatz	Bärengraben	3180	2940	6120	2950	2750	5700
3101	Schüttestr. (Predigerg. West)	Waisenhausplatz	Einfahrt Metro-P.	6150	1690	7840	5760	1530	7290
3104	Speichergasse 16	Waisenhausplatz		8930		8930	8010		8010
3105	Nydeggbücke	Bärengraben	Innenstadt	2910	4490	7400	2660	4200	6860
3107	Aarstr. 53	Matte	Marzili	380	410	790	330	350	680
3201	Fabrikstr. 12A	Länggassstr.	Murtenstr.	300	310	610	270	270	540
3202	Neubrückstr. 193 (Nord)	stadtauswärts	stadteinwärts	1300	1170	2470	1170	1060	2230
3208	Reichenbachstr. 20	Rosfeld	Innere Enge	1650	1390	3040	1450	1220	2670
3212	Mittelstr. 34 (Ost)	Länggasse	Bierhübeli	1610	1630	3240	1480	1460	2940
3213	Bühlstr. 51 (Kreisel)	Inselplatz	Länggasse	1590	1460	3050	1420	1300	2720
3215	Neufeldstr. 1	Länggassstr.	Neubrückstr.	1490	1430	2920	1360	1310	2670
3221	Studerstr. 44	Neufeld	Äussere Enge	440	460	900	390	410	800
3234	Schanzenstr. (Uni)	Länggasse	Zentrum	2750	3730	6480	2530	2970	5500
3305	Huberstr. 16	Schlosstr.	Freiburgstr.	1310	1170	2480	1160	1060	2220
3318	Schwarzenburgstr. 10 (Nord)	Köniz	Eigerplatz	4780	4740	9520	4280	4250	8530
3339	Schwaneng. 14 (Kl. Schanze)	Bundesgasse		8820		8820	7890		7890
3340	Sulgeneckstr. 60	Marzili	Schwarztorstr.	1970	2230	4200	1750	1970	3720
3412	Schosshaldenstr. 75	Zentrum Paul Klee	Laubeggstr.	870	810	1680	730	680	1410
3451	Ostermundigenstr. 48 (West)	Ostermundigen	Laubeggstr.	3700	3850	7550	3310	3420	6730
3503	Stauffacherstr. 31	Winkelriedstr.	Breitenrainplatz	2340	2190	4530	2010	1890	3900
3505	Standstr. 15	Wankdorf	Nordring	4830	4360	9190	4400	3940	8340
3506	Stauffacherstr. 44 (SBB)	stadtauswärts	stadteinwärts	2410	2170	4580	1960	1710	3670
3514	Wölflistr. 2	Industriegebiet	Bolligenstr.	990	1040	2030	840	870	1710
3522	Wankdorffeldstr. 107	Industriegebiet	Stauffacherstr.	1030	690	1720	900	590	1490
3526	Stauffacherstr. 130	stadtauswärts	stadteinwärts	3100	2490	5590	2390	2630	5020
3533	Breitenrainstr. 31	Breitenrainplatz	Nordring	780	920	1700	690	830	1520
3540	Viktoriastr. 60 (Ost)	Viktoriairainplatz	Rosengarten	3890	3840	7730	3500	3480	6980
3542	Viktoriastr. 85 (West)	Lorrainebrücke	Viktoriairainplatz	4410	3660	8070	3950	3290	7240
3544	Moserstr. 2A	Breitenrainplatz	Viktoriairainplatz	2980	3020	6000	2730	2760	5490
3546	Kasernenstr. 19	Breitenrainplatz	Papiermühlestr.	1530	1060	2590	1350	920	2270

Verkehrsbelastung auf Strassen im Stadtgebiet				DTVw			DTV		
Nr.	Messstelle	Richtung 1	Richtung 2	R1	R2	Total	R1	R2	Total
3606	Bümplizstr. 165 (Süd)	Morgenstr.	Bernstr.	2380	3830	6210	2180	3560	5740
3607	Frankenstr. 1	Morgenstr.	Bernstr.	470	590	1060	410	510	920
4097	Halenbrücke	Bern	Herrenschwanden	5400	5560	10960	4600	4730	9330

Verkehrsbelastung auf Strassen in der Agglomeration				DTVw			DTV		
Nr.	Messstelle	Richtung 1	Richtung 2	R1	R2	Total	R1	R2	Total
2801	Deisswil	Worb	Bern	5710	5420	11130	5120	4930	10050
2802	Rüfenacht	Worb	Bern	7200	7340	14540	6570	6600	13170
2804	Köniz	Gasel	Bern	3360	3420	6780	3140	3200	6340
2805	Freiburgstr. 452	Freiburg	Bern	3140	3120	6260	2690	2680	5370
2807	Wohlen	Wohlen	Bern	3410	3290	6700	3120	3040	6160
2808	Herrenschwanden	Aarberg	Bern	3890	3800	7690	3400	3330	6730
2809	Münchenbuchsee	Biel	Bern	5130	5070	10200	4580	4550	9130

Verkehrsbelastung auf Autobahnen				DTVw			DTV		
Nr.	Messstelle	Richtung 1	Richtung 2	R1	R2	Total	R1	R2	Total
1042	A6, Bern Ost	Wankdorf	Ostring	38520	38450	76970	35700	35850	71550
1056	A1, Grauholz	Zürich	Bern	52440	53910	106350	49290	50130	99420
1104	A6, Muri Süd	Thun	Bern						
1118	A1, Felsenauviadukt	Neufeld	Wankdorf	53380	53110	106490	48790	48380	97170
1184	A12, Bümpliz	Freiburg	Bern	23690	23280	46970	21420	21190	42610
1214	A1, Brünnen	Kerzers	Bern	18690	18760	37450	17370	17470	34840
1271	A6, Muri Nord	Thun	Bern	38170	37740	75910	35150	35030	70180
1285	A1, Weyermannshaus	Lausanne	Wankdorf	53800	54920	108720	48740	49940	98680
1368	Zubringer Neufeld (Tunnel)	Neufeld	Tiefenastr.	10730	10100	20830	9530	8960	18490

Verkehrsbelastung auf Autobahnzu- und abfahrten				DTVw			DTV		
Nr.	Messstelle	Richtung 1	Richtung 2	R1	R2	Total	R1	R2	Total
0036	Anschl. Brünnen: Ri. Bern	Nach A1	Von A1	3890	3860	7750	3420	3370	6790
0037	Anschl. Brünnen: Ri. Murten	Nach A1	Von A1	3070	3010	6080	2730	2690	5420
0039	Anschl. Neufeld: Ri. Laus.	Nach A1	Von A1	9210	8860	18070	7900	7620	15520
0040	Anschl. Neufeld: Ri. Zürich	Nach A1	Von A1	7990	7750	15740	7140	6900	14040
0041	Anschl. Forsth.: Ri. Zürich	Nach A1	Von A1	8170	7230	15400	6700	5870	12570
0041	Anschl. Forsth.: Ri. Laus.	Nach A1	Von A1	6100	6100	12200	5190	5210	10400
0042	Anschl. Bümpliz: Ri. Freib.	Nach A12	Von A12	3000	3310	6310	2580	2860	5440
0043	Anschl. Bümpliz: Ri. Zürich	Nach A12	Von A12	13380	13240	26620	11800	11690	23490
0046	Anschl. Wankdorf: Ri. Laus.	Nach A1	Von A1	16100	15990	32090	13750	13540	27290
0047	Anschl. Wankdorf: Ri. Thun	Nach A6	Von A6	8080	8960	17040	6890	7650	14540
0067	Anschl. Bethlehem: Ri. A1	Nach A1	Von A1	7100	7360	14460	6300	6510	12810
0069	Anschl. Ostring: Ram. Bern	Nach A6	Von A6	5910	5460	11370	5190	4880	10070
0070	Anschl. Ostring: Ram. Thun	Nach A6	Von A6	4580	5180	9760	3920	4560	8480
0076	Anschl. Papiermühlestr.	Nach A6	Von A6	4340	5850	10190	3700	5050	8750

Legende:

R1 Fahrtrichtung 1

R2 Fahrtrichtung 2

DTVw Durchschnittlicher Normalwerktagsverkehr (Di – Do)

Verkehrserhebungen_Stadt_Bern_2020

DTV Durchschnittlicher täglicher Verkehr (Mo – So)

2.2 Spitzenstundenverkehr

Verkehrsbelastung auf Strassen im Stadtgebiet				Morgenspitzenstunde Di – Do				Abendspitzenstunde Di – Do			
Nr.	Messstelle	Richtung 1	Richtung 2	R1	R2	Tot.	Ant.	R1	R2	Tot.	Ant.
0001	Papiermühlestr. 91	Wankdorfplatz	Guisanplatz	605	545	1150	7.3%	723	679	1402	8.9%
0002	Winkelriedstr. 10 (Ost)	Wankdorfplatz	Wylar	523	662	1185	7.9%	821	529	1350	9.0%
0003	Laubeggstr. 139 (Süd)	Freudenbergerpl.	Schosshalde	206	392	597	8.7%	444	272	716	10.4%
0004	Ostring 77	Freudenbergerpl.	Burgernziel	580	680	1260	7.7%	744	538	1282	7.8%
0006	Zieglerstr. 7	Inselplatz	Effingerstr.	291	413	705	8.0%	405	336	741	8.4%
0007	Laupenstr. 57 (Inselplatz)	Inselplatz	Bahnhof	236	290	526	7.6%	351	242	592	8.6%
0008	Murtenstr. (Forsthaus)	Forsthaus	Inselplatz	694	1199	1894	8.9%	1189	643	1832	8.6%
0009	Länggassstr. 97 (Nord)	Bremgartenstr.	Schanzenstr.	310	484	794	8.0%	525	416	941	9.5%
0010	Neubrücke (Sporthalle)	Neubrücke	Bierhübeli	134	133	267	11.2%	154	126	280	11.7%
0011	Tiefenastr. (Henkerbrünnli)	Tiefenau	Henkerbrünnli	476	761	1238	7.9%	882	586	1468	9.4%
0012	Worbstr. (Wald)	Gümligen	Egghölzli	196	280	475	8.4%	304	230	533	9.5%
0013	Muristr. 170 (Süd)	Muri	Burgernziel	164	218	381	8.4%	244	167	411	9.1%
0014	Ostermundigenstr. 75 (Ost)	Ostermundigen	Rosengarten	263	480	743	8.8%	390	382	772	9.1%
0015	Freiburgstr. 141 (Europapl.)	Gangloff	Loryplatz	262	287	548	7.7%	303	332	636	8.9%
0016	Weissensteinstr. 11 (West)	Bümpliz	Fischermätteli	337	459	796	7.8%	437	420	857	8.3%
0017	Könizstr. 88 (Süd)	Köniz	Fischermätteli	159	183	342	7.6%	203	194	397	8.9%
0018	Schwarzenburgstr. 64 (Süd)	Köniz	Eigerplatz	218	317	535	7.9%	293	287	579	8.6%
0019	Morillonstr. 28 (Süd)	Liebefeld	Monbijoustr.	159	208	367	7.8%	269	176	445	9.5%
0021	Sandrainstr. 111	Wabern	Marzili	89	180	269	9.3%	151	107	258	8.9%
0022	Eymattstr. Mitte	Murtenstr.	Bethlehem	248	210	457	7.0%	354	273	627	9.6%
0023	Murtenstr. (Weyerm.)	Neue Murtenstr.	Bethlehem	273	290	564	7.6%	328	323	650	8.8%
0024	Bernstr. 2	Bümpliz	Anschl. Bümpliz	512	527	1039	7.0%	651	646	1297	8.7%
0027	Riedbachstr. Nord	Murtenstr.	Bethlehem	239	308	547	7.5%	378	329	707	9.7%
0029	Murtenstr. (Gäbelbach)	Frauenkappelen	Bethlehem	242	256	498	7.3%	372	323	695	10.1%
0030	Bahnhofplatz	Bubenbergplatz	Bahnhofplatz	434	421	855	6.9%	468	491	959	7.8%
0031	Bubenbergplatz	Laupenstr.	Bahnhofplatz	490	423	913	6.9%	537	491	1028	7.8%
0032	Bogenshützenstr. 7	Bubenbergplatz	Bahnhofplatz	77	19	95	10.0%	81	24	105	11.0%
0033	Worblaufenstr. 51 (Nord)	Worblaufen	Wankdorf	354	415	769	8.6%	460	402	863	9.7%
0034	Worblaufenstr. Süd	Worblaufen	Wankdorf	281	233	513	8.4%	241	298	539	8.8%
0035	Löchligutweg 4	Worblaufen	Löchligut	115	195	309	10.2%	206	133	338	11.1%
0038	Bremgartenstr. 145	Länggassstr.	Neufeld	558	314	872	8.9%	357	574	931	9.5%
0044	Schermenweg West	Bolligenstr.	Wankdorfplatz	869	1325	2194	8.5%	1486	842	2328	9.0%
0045	Schermenweg Kant. Verw.	Nach Verwaltung	Von Verwaltung	188	168	356	9.7%	93	232	325	8.8%
0048	Bolligenstr. 85 (Mitte)	Schermenweg	Mingerstr.	298	541	839	9.5%	505	231	735	8.3%
0049	Schermenweg 101D (Ost)	Ostermundigen	Bolligenstr.	279	30	310	6.5%	454	31	485	10.3%
0050	Bolligenstr. 93 (Ost)	Bolligen	Schermenweg	923	886	1809	7.2%	881	1058	1939	7.7%
0051	Effingerstr. 51 (Loryplatz)	Loryplatz		308		308	6.7%	460		460	10.0%
0052	Schwarztorstr. 123 (West)	stadteinwärts		470		470	10.2%	355		355	7.7%
0053	Schosshaldenstr. 32	Schosshalde	Bärengraben	184	281	465	8.6%	246	221	467	8.6%
0054	Neubrücke (Henkerbr.)	Bierhübeli	Henkerbrünnli	172	159	331	7.2%	193	183	375	8.2%
0055	Bahnhofdurchfahrt	Bahnhof	Henkerbrünnli	393	273	666	7.2%	391	414	805	8.7%
0056	Turnierstr. (Brücke)	Weissensteinstr.	Freiburgstr.	118	319	437	9.0%	180	216	396	8.2%
0057	Engestr. 1	Äussere Enge	Bierhübeli	88	98	186	7.9%	131	105	236	10.0%

Verkehrsbelastung auf Strassen im Stadtgebiet				Morgenspitzenstunde Di – Do				Abendspitzenstunde Di – Do			
Nr.	Messstelle	Richtung 1	Richtung 2	R1	R2	Tot.	Ant.	R1	R2	Tot.	Ant.
0058	Neubrückstr. 70 (Bierhübeli)	Neufeld	Bierhübeli	120	123	243	8.2%	119	113	232	7.8%
0059	Bottigenstr. 114	Bottigen	Bümpliz	109	138	247	7.7%	169	155	324	10.1%
0060	Mingerstr. 2 (Guisanplatz)	Bolligenstr.	Guisanplatz	179	333	512	8.6%	225	327	551	9.3%
0061	Papiermühlestr. 21A (Guis.)	Guisanplatz	Rosengarten	297	478	775	8.1%	412	375	787	8.3%
0062	Rodtmattstr. (Guisanplatz)	Breitenrainpl.	Guisanplatz	432	259	691	8.7%	321	361	682	8.6%
0063	Laubeggstr. 59 (Mitte)	Rosengarten	Ostring	464	359	823	8.0%	399	523	923	9.0%
0064	Bolligenstr. 60 (West)	Mingerstr.	Zentweg	374	177	551	9.8%	194	327	521	9.2%
0065	Pulverweg 40	Bolligenstr.	Osterm.-Str.	350	178	528	9.1%	337	241	577	9.9%
0066	Neue Murtenstr. West	Bethlehem	Nach LSA K163	378	378	755	7.1%	556	480	1036	9.7%
0068	Eymattstr. Nord	Hinterkapp.	Zentrum	375	583	959	8.5%	692	409	1100	9.8%
0071	Neubrückstr. (Wald)	Halenbrücke	Neufeld	391	828	1219	9.4%	921	466	1387	10.7%
0072	Turnierstr. (Wald)	Köniz	Weissensteinstr	724	576	1300	8.2%	645	674	1318	8.3%
0074	Neue Murtenstr. Ost	Eymattstr.	Forsthaus	286	427	713	7.9%	397	417	814	9.0%
0075	Stauffacherstr. 145	Löchligut	Papiermühlestr.	428	162	590	12.1%	129	296	426	8.7%
0077	Papiermühlestr. 112 (Nord)	Ittigen	Wankdorfplatz	379	339	718	8.1%	359	434	793	8.9%
0078	Winkelriedstr. 16 (Mitte)	Nordring	Wankdorfplatz	419	534	954	7.5%	382	792	1173	9.2%
0079	Winkelriedstr. 18 (West)	Nordring	Wankdorfplatz	443	354	797	7.3%	427	579	1006	9.2%
0080	Wankdorffeldstr. 79 (Migros)	Winkelriedstr.		231		231	8.1%	264		231	9.2%
0081	Monbijoubrücke	Kirchenfeldstr.	Eigerstr.	643	638	1282	7.6%	701	703	1403	8.3%
0082	Lorrainebrücke	Nordring	Bollwerk	613	566	1179	6.9%	755	749	1504	8.8%
0083	Bremgartenstr. Süd (Forst.)	Murtenstr.	Länggassstr.	241	338	578	8.5%	322	310	631	9.3%
0084	Kirchenfeldstr. 50	Thunplatz	Monbijoustr.	535	604	1139	7.7%	668	559	1227	8.3%
0085	Jubiläumsplatz	Jubiläumsstr.	Kirchenfeldstr.	88	29	117	9.0%	74	32	106	8.2%
0086	Seftigenstr. 79	Wabern	Weissenbühl	251	350	600	7.3%	335	358	693	8.4%
0087	Morillonstr. 19 (Nord)	Liebefeld	Monbijoustr.	131	167	297	8.0%	226	137	363	9.7%
0088	Seftigenstr. 83	Wabern	Weissenbühl	353	471	824	7.2%	482	459	941	8.2%
0089	Weissensteinstr. 96 (Ost)	Wabern	Schwarzenb.-Str	257	233	490	7.3%	292	289	581	8.7%
0090	Weissensteinstr. 86 (Mitte)	Schwarzenb.-Str	Fischermätteli	420	368	789	7.5%	415	487	901	8.6%
0091	Monbijoustr. 130	Seftigenstr.	Monbijou	122	130	253	7.4%	167	118	285	8.4%
0092	Schützenmattstr. 14 (Reits.)	Stadtauswärts	Linksabbieger	631	65	696	6.7%	912	70	982	9.5%
0093	Neubrückstr. Süd (Reitsch.)	Bollwerk		746		746	8.0%	741		741	7.9%
0094	Schanzenstr. 1	Schanzenbrücke	Bubenbergplatz	228	193	421	6.8%	291	232	523	8.5%
0095	Bühlstr. 3 (Inselplatz)	Inselplatz	Bühlstr.	241	235	476	7.4%	305	226	532	8.2%
0096	Stadtbachstr. 8A	Bühlstr.	Inselplatz	313	325	638	7.0%	384	399	783	8.6%
0097	Papiermühlestr. 50 (Gui.-Pl.)	Wankdorfplatz	Guisanplatz	411	611	1022	8.2%	604	440	1044	8.4%
0098	Freiburgstr. 2A (Insel)	Inselpital	Inselplatz	177	129	306	7.9%	140	137	277	7.2%
0099	Neue Murtenstr. Mitte	Eymattstr.	Forsthaus	129	310	440	10.1%	243	178	422	9.7%
0100	Eigerstr. 16	Eigerplatz	Monbijoustr.	366	397	763	7.7%	396	396	792	7.9%
0101	Eigerstr. 34 (Unterführung)	Eigerplatz	Monbijoubrücke	294	330	624	7.9%	289	339	628	8.0%
0102	Melchenbühlweg 26	Obere Zollgasse	Ostring	37	57	94	8.1%	54	60	115	9.9%
0103	Tiefenastr. Felsenau Nord	Tiefenau	Felsenastr.	525	564	1088	8.5%	582	653	1235	9.6%
0104	Felsenastr. Süd (Unterf.)	Felsenau	Tiefenastr.	89	118	206	9.1%	108	106	214	9.4%
0105	Tiefenastr. Felsenau Süd	Henkerbrünkli	Felsenastr.	655	610	1265	8.6%	731	681	1412	9.6%
0106	Seminarstr. 1	Schosshalde	Thunplatz	30	268	297	9.7%	38	230	267	8.7%

Verkehrsbelastung auf Strassen im Stadtgebiet				Morgenspitzenstunde Di – Do				Abendspitzenstunde Di – Do			
Nr.	Messstelle	Richtung 1	Richtung 2	R1	R2	Tot.	Ant.	R1	R2	Tot.	Ant.
0107	Laupenstr. 2 (Bubenbergp)	Bahnhof	Inselplatz	546	585	1130	6.7%	693	659	1351	8.0%
0108	Murtenstr. 245 (Kirche)	Bümplizstr.	Eymattstr.	179	68	247	7.1%	228	95	323	9.3%
0109	Eymattstr. 2 Süd (Kirche)	Neue Murtenstr.	Murtenstr.	220	164	384	7.3%	298	212	510	9.7%
0110	Zentweg 1	Bolligenstr.	Industrie	203	231	434	8.8%	261	133	394	8.0%
0113	Waldmannstr. 75	Bethlehem	Riedbachstr.	65	66	131	6.5%	90	111	202	10.0%
0114	Länggassstr. 20 (Süd)	Bremgartenstr.	Falkenplatz	164	275	439	7.9%	281	219	501	9.1%
0115	Bühlstr. 59 (Ost)	Bühlplatz	Länggassstr.	108	100	208	7.7%	106	139	245	9.1%
0116	Länggassstr. 44 (Mitte)	Bremgartenstr.	Falkenplatz	250	388	638	7.9%	431	314	745	9.3%
0117	Mittelstr. 2 (West)	Länggassstr.	Neubrücke	140	156	296	7.5%	165	197	362	9.1%
0118	Schwarztorstr. 51 (Mitte)	Belpstr.		590		590	8.7%	544		544	8.1%
0119	Schwarztorstr. 47 (Ost)	Monbijoustr.		478		478	7.9%	478		478	7.9%
0120	Viktoriarain 21	Nordring	Viktoriaplatz	259	247	506	7.1%	332	276	608	8.5%
0121	Effingerstr. 29 auswärts	Loryplatz		318		318	8.8%	412		412	7.8%
0122	Effingerstr. 23 (Meerh.) aus.	Belpstr.		452		452	8.2%	594		594	7.9%
0123	Belpstr. (Kocherpark)	Effingerstr.	Laupenstr.	323	520	842	6.9%	389	658	1047	8.6%
3101	Schüttestr. (Predig. Ost)	Waisenhauspl.	Bärengraben	244	213	457	7.5%	251	267	518	8.5%
3101	Schüttestr. (Predig. West)	Waisenhauspl.	Einfahrt Met.-P.	474	171	645	8.2%	478	119	597	7.6%
3104	Speichergasse 16	Waisenhauspl.		688		688	7.7%	798		798	8.9%
3105	Nydeggbücke	Bärengraben	Innenstadt	187	347	534	7.2%	288	340	628	8.5%
3107	Aarstr. 53	Matte	Marzili	47	44	91	11.6%	44	40	84	10.7%
3201	Fabrikstr. 12A	Länggassstr.	Murtenstr.	23	26	49	8.1%	30	30	60	9.9%
3202	Neubrücke 193 (Nord)	stadtauswärts	stadteinwärts	55	107	162	6.6%	94	105	199	8.1%
3208	Reichenbachstr. 20	Rosfeld	Innere Enge	117	149	266	8.8%	228	135	363	11.9%
3212	Mittelstr. 34 (Ost)	Länggasse	Bierhübeli	126	124	250	7.7%	135	139	274	8.5%
3213	Bühlstr. 51 (Kreisel)	Inselplatz	Länggasse	122	106	228	7.5%	149	116	265	8.7%
3215	Neufeldstr. 1	Länggassstr.	Neubrücke	119	121	240	8.2%	151	140	291	9.9%
3221	Studerstr. 44	Neufeld	Äussere Enge	37	45	82	9.1%	45	52	97	10.8%
3234	Schanzenstr. (Uni)	Länggasse	Zentrum	196	244	440	6.8%	272	281	553	8.5%
3305	Huberstr. 16	Schlosstr.	Freiburgstr.	109	88	197	8.0%	118	113	231	9.3%
3318	Schwarzenburgstr. 10 (Nord)	Köniz	Eigerplatz	317	426	743	7.8%	400	376	776	8.2%
3339	Schwanengasse 14	Bundesgasse		630		630	7.1%	850		850	9.6%
3340	Sulgeneckstr. 60	Marzili	Schwarztorstr.	142	196	338	8.0%	198	191	389	9.3%
3412	Schosshaldenstr. 75	Zentrum P. Klee	Laubeggstr.	75	75	150	8.9%	99	55	154	9.2%
3451	Ostermundigenstr. 48 (West)	Ostermundigen	Laubeggstr.	239	343	582	7.7%	384	361	745	9.9%
3503	Stauffacherstr. 31	Winkelriedstr.	Breitenrainplatz	175	179	354	7.8%	239	216	455	10.0%
3505	Standstr. 15	Wankdorf	Nordring	318	344	662	7.2%	462	405	867	9.4%
3506	Stauffacherstr. 44 (SBB)	stadtauswärts	stadteinwärts	250	167	417	9.1%	202	295	497	10.9%
3514	Wölflistr. 2	Industriegebiet	Bolligenstr.	163	80	243	11.9%	60	152	212	10.4%
3522	Wankdorffeldstr. 107	Industriegebiet	Stauffacherstr.	82	55	137	8.0%	97	88	185	10.8%
3526	Stauffacherstr. 130	stadtauswärts	stadteinwärts	199	522	721	12.9%	461	217	678	12.1%
3533	Breitenrainstr. 31	Breitenrainplatz	Nordring	63	72	135	8.0%	70	92	162	9.6%
3540	Viktoriastr. 60 (Ost)	Viktoriaplatz	Rosengarten	346	242	588	7.6%	296	361	657	8.5%
3542	Viktoriastr. 85 (West)	Lorrainebrücke	Viktoriaplatz	297	264	561	7.0%	376	290	666	8.3%
3544	Moserstr. 2A	Breitenrainplatz	Viktoriaplatz	227	220	447	7.5%	253	253	506	8.4%
3546	Kasernenstr. 19	Breitenrainplatz	Papiermühlestr.	124	74	198	7.7%	157	91	248	9.6%

Verkehrsbelastung auf Strassen im Stadtgebiet				Morgenspitzenstunde Di – Do				Abendspitzenstunde Di – Do			
Nr.	Messstelle	Richtung 1	Richtung 2	R1	R2	Tot.	Ant.	R1	R2	Tot.	Ant.
3606	Bümplizstr. 165 (Süd)	Morgenstr.	Bernstr.	165	267	432	7.0%	206	319	525	8.5%
3607	Frankenstr. 1	Morgenstr.	Bernstr.	42	49	91	8.6%	50	66	116	11.0%
4097	Halenbrücke	Bern	Herrenschwanden	804	335	1139	10.4%	411	849	1260	11.5%

Verkehrsbelastung auf Autobahnzu- und abfahrten				Morgenspitzenstunde Di – Do				Abendspitzenstunde Di – Do			
Nr.	Messstelle	Richtung 1	Richtung 2	R1	R2	Tot.	Ant.	R1	R2	Tot.	Ant.
0036	Anschl. Brünnen: Ri. Bern	Nach A1	Von A1	283	293	577	7.4%	343	347	691	8.9%
0037	Anschl. Brünnen: Ri. Murten	Nach A1	Von A1	181	341	523	8.6%	427	260	687	11.3%
0039	Anschl. Neufeld: Ri. Laus.	Nach A1	Von A1	722	865	1587	8.8%	1037	858	1895	10.5%
0040	Anschl. Neufeld: Ri. Zürich	Nach A1	Von A1	534	697	1231	7.8%	782	650	1432	9.1%
0041	Anschl. Forsth.: Ri. Zürich	Nach A1	Von A1	520	767	1288	8.4%	927	442	1369	8.9%
0041	Anschl. Forsth.: Ri. Laus.	Nach A1	Von A1	384	755	1140	9.3%	750	399	1149	9.4%
0042	Anschl. Bümpliz: Ri. Freib.	Nach A12	Von A12	167	456	623	9.9%	385	228	613	9.7%
0043	Anschl. Bümpliz: Ri. Zürich	Nach A12	Von A12	1019	1170	2188	8.2%	1258	1102	2361	8.9%
0046	Anschl. Wankdorf: Ri. Laus.	Nach A1	Von A1	1015	1731	2746	8.6%	1619	1178	2797	8.7%
0047	Anschl. Wankdorf: Ri. Thun	Nach A6	Von A6	500	963	1463	8.6%	916	623	1539	9.0%
0067	Anschl. Bethlehem: Ri. A1	Nach A1	Von A1	640	543	1183	8.2%	598	768	1366	9.4%
0069	Anschl. Ostring: Ram. Bern	Nach A6	Von A6	409	520	928	8.2%	556	325	881	7.7%
0070	Anschl. Ostring: Ram. Thun	Nach A6	Von A6	246	617	863	8.8%	612	347	959	9.8%
0076	Anschl. Papiermühlestr.	Nach A6	Von A6	252	698	950	9.3%	530	384	914	9.0%

Durchschnittliche Spitzenstundenanteile des Werktagverkehrs (Di. – Do.)

Morgenspitzenstunde	9.6%
Abendspitzenstunde	10.7%

2.3 Fahrzeuganteile

Mst-Nr.	Messstelle	DTV	Fahrzeuganteile (DTV)				SV
			PW	MR	LW	LZ	
0003	Laubeggstr. 139 (Süd)	5810	95.3%	0.8%	1.7%	2.2%	3.9%
0004	Ostring 77	14630	95.7%	0.6%	2.2%	1.5%	3.7%
0006	Zieglerstr. 7	7590	92.3%	5.5%	1.5%	0.7%	2.2%
0007	Laupenstr. 57 (Inselplatz)	6010	82.1%	4.9%	2.8%	10.2%	13.0%
0008	Murtenstr. (Forsthaus)	18010	91.9%	2.3%	3.2%	2.6%	5.8%
0009	Länggassstr. 97 (Nord)	8630	90.1%	4.2%	1.8%	3.9%	5.7%
0011	Tiefenastr. Süd (Henkerbrännli)	14090	94.8%	3.1%	1.5%	0.6%	2.1%
0012	Worbstr. (Wald)	4880	95.7%	1.9%	1.6%	0.8%	2.4%
0013	Muristr. 170 (Süd)	4010	94.5%	2.7%	1.0%	1.8%	2.8%
0014	Ostermundigenstr. 75 (Ost)	7410	92.1%	2.4%	2.2%	3.3%	5.5%
0016	Weissensteinstr. 11 (West)	9150	96.2%	1.2%	1.4%	1.2%	2.6%
0017	Könizstr. 88 (Süd)	4010	87.9%	5.5%	0.6%	6.0%	6.6%
0018	Schwarzenburgstr. 64 (Süd)	5960	90.1%	0.5%	2.0%	7.4%	9.4%
0019	Morillonstr. 28 (Süd)	4170	87.5%	5.5%	1.3%	5.7%	7.0%
0021	Sandrainstr. 111	2570	95.3%	4.1%	0.5%	0.1%	0.6%
0022	Eymattstr. Mitte (Bethlehemacker)	6040	92.6%	0.9%	2.1%	4.4%	6.5%
0023	Murtenstr. (Weyermannshaus)	6300	87.6%	3.1%	5.3%	4.0%	9.3%
0024	Bernstr. 2	13300	96.8%	0.7%	1.8%	0.7%	2.5%
0027	Riedbachstr. Nord	6620	96.9%	0.8%	1.9%	0.4%	2.3%
0029	Murtenstr. (Gäbelbach)	6350	93.2%	2.6%	3.3%	0.9%	4.2%
0033	Worblaufenstr. 51 (Nord)	7480	92.4%	1.9%	3.6%	2.1%	5.7%
0051	Effingerstr. 51 (Loryplatz)	4020	84.8%	8.4%	2.9%	3.9%	6.8%
0052	Schwarztorstr. 123 (West)	4020	89.6%	4.3%	2.9%	3.2%	6.1%
0053	Schossaldenstr. 32	4630	86.5%	6.1%	1.3%	6.1%	7.4%
0055	Bahnhofdurchfahrt	8750	96.6%	2.9%	0.5%	0.0%	0.5%
0059	Bottigenstr. 114	2910	91.2%	3.8%	2.4%	2.6%	5.0%
0063	Laubeggstr. 59 (Mitte)	8900	92.9%	4.2%	1.5%	1.4%	2.9%
0064	Bolligenstr. 60 (West)	4640	93.9%	1.8%	3.3%	1.0%	4.3%
0065	Pulverweg 40	4790	88.7%	6.2%	3.8%	1.3%	5.1%
0072	Turnierstr. (Wald)	14000	95.5%	0.9%	2.4%	1.2%	3.6%
0074	Neue Murtenstr. Ost	7900	88.1%	4.0%	3.9%	4.0%	7.9%
0082	Lorrainebrücke	15270	91.6%	4.6%	1.2%	2.6%	3.8%
0083	Bremgartenstr. Süd (Forsthaus)	5760	92.9%	4.1%	2.0%	1.0%	3.0%
0084	Kirchenfeldstr. 50	12990	92.5%	3.3%	1.2%	3.0%	4.2%
0089	Weissensteinstr. 96 (Ost)	5990	93.9%	3.2%	2.2%	0.7%	2.9%
0090	Weissensteinstr. 86 (Mitte)	9260	92.9%	3.8%	1.9%	1.4%	3.3%
0096	Stadbachstr. 8A	8370	92.1%	7.2%	0.6%	0.1%	0.7%
0099	Neue Murtenstr. Mitte	3750	88.7%	4.6%	3.6%	3.1%	6.7%
0100	Eigerstr. 16	8610	92.9%	3.6%	1.5%	2.0%	3.5%
0101	Eigerstr. 34 (Unterführung)	6840	94.7%	3.5%	1.4%	0.4%	1.8%
0102	Melchenbühlweg 26	1040	83.7%	6.5%	3.8%	6.0%	9.8%
0103	Tiefenastr. Felsenau Nord	11120	92.7%	3.2%	3.0%	1.1%	4.1%
0104	Felsenastr. Süd (Unterführung)	1950	92.0%	6.2%	1.6%	0.2%	1.8%
0105	Tiefenastr. Felsenau Süd	12790	93.6%	3.3%	2.1%	1.0%	3.1%
0108	Murtenstr. 245 (Kirche)	3190	81.7%	7.3%	4.6%	6.4%	11.0%

Mst-Nr.	Messstelle	DTV	Fahrzeuganteile (DTV)				SV
			PW	MR	LW	LZ	
0109	Eymattstr. 2 Süd (Kirche)	4710	90.6%	3.6%	1.4%	4.4%	5.8%
0110	Zentweg 1	3850	93.6%	2.5%	2.8%	1.1%	3.9%
0113	Waldmannstr. 75	1760	97.1%	1.7%	1.0%	0.2%	1.2%
0114	Länggassstr. 20 (Süd)	4350	81.5%	3.7%	1.9%	12.9%	14.8%
0115	Bühlstr. 59 (Ost)	2200	91.1%	8.0%	0.8%	0.1%	0.9%
0116	Länggassstr. 44 (Mitte)	6360	86.4%	2.3%	2.1%	9.2%	11.3%
0117	Mittelstr. 2 (West)	3290	91.9%	6.8%	1.1%	0.2%	1.3%
0118	Schwarztorstr. 51 (Mitte)	5550	92.4%	4.4%	0.9%	2.3%	3.2%
0119	Schwarztorstr. 47 (Ost)	5080	94.1%	4.3%	1.3%	0.3%	1.6%
0120	Viktoriarain 21	6000	96.8%	1.6%	1.3%	0.3%	1.6%
1042	A6, Bern Ost	71550	95.4%	1.0%	1.9%	1.7%	3.6%
1056	A1, Grauholz	99420	92.0%	1.1%	2.3%	4.6%	6.9%
1118	A1, Felsenauviadukt	97170	92.1%	1.3%	2.4%	4.2%	6.6%
1184	A12, Bümpliz	42610	93.5%	1.3%	1.7%	3.5%	5.2%
1214	A1, Brünnen	34840	89.0%	1.3%	2.8%	6.9%	9.7%
1271	A6, Muri Nord	70180	95.4%	1.3%	1.6%	1.7%	3.3%
1285	A1, Weyermannshaus	98680	93.3%	1.4%	1.7%	3.6%	5.3%
1368	Zubringer Neufeld (Tunnel)	18490	96.6%	1.5%	1.2%	0.7%	1.9%
2801	Deisswil	10050	95.3%	1.4%	2.9%	0.4%	3.3%
2802	Rüfenacht	13170	94.0%	0.8%	3.9%	1.3%	5.2%
2804	Köniz	6340	95.3%	0.8%	3.2%	0.7%	3.9%
2805	Freiburgstr. 452	5370	89.5%	1.7%	6.4%	2.4%	8.8%
2807	Wohlen	6160	93.9%	1.5%	2.7%	1.9%	4.6%
2808	Herrenschwanden	6730	94.0%	0.9%	2.6%	2.5%	5.1%
2809	Münchenbuchsee	9130	92.0%	1.2%	4.6%	2.2%	6.8%
3107	Aarstr. 53	680	91.9%	3.2%	4.8%	0.1%	4.9%
3201	Fabrikstr. 12A	540	94.8%	2.6%	2.5%	0.1%	2.6%
3212	Mittelstr. 34 (Ost)	2940	92.7%	4.8%	2.2%	0.3%	2.5%
3318	Schwarzenburgstr. 10 (Nord)	8530	90.7%	1.0%	2.8%	5.5%	8.3%
3340	Sulgeneckstr. 60	3720	95.3%	1.7%	2.7%	0.3%	3.0%
3412	Schosshaldenstr. 75	1410	75.1%	2.2%	1.9%	20.8%	22.7%
3451	Ostermundigenstr. 48 (West)	6730	88.8%	1.3%	3.0%	6.9%	9.9%
3505	Standstr. 15	8340	92.5%	1.4%	3.0%	3.1%	6.1%
3506	Stauffacherstr. 44 (SBB)	3670	91.6%	2.3%	3.7%	2.4%	6.1%
3514	Wölflistr. 2	1710	82.5%	2.2%	13.1%	2.2%	15.3%
3522	Wankdorffeldstr. 107	1490	93.3%	2.9%	3.6%	0.2%	3.8%
3526	Stauffacherstr. 130	5020	91.5%	0.8%	5.4%	2.3%	7.7%
3533	Breitenrainstr. 31	1520	95.0%	2.2%	2.7%	0.1%	2.8%
3540	Viktoriastr. 60 (Ost)	6980	90.2%	1.5%	1.6%	6.7%	8.3%
3542	Viktoriastr. 85 (West)	7240	96.1%	1.3%	2.4%	0.2%	2.6%
3546	Kasernenstr. 19	2270	94.8%	3.1%	2.0%	0.1%	2.1%
3606	Bümplizstr. 165 (Süd)	5740	92.2%	1.5%	5.8%	0.5%	6.3%
3607	Frankenstr. 1	920	93.0%	3.6%	3.1%	0.3%	3.4%
4097	Halenbrücke	9330	92.4%	2.7%	1.0%	3.9%	4.9%

Mittelwert Fahrzeuganteile	91.9%	2.9%	2.5%	2.7%	5.2%
-----------------------------------	--------------	-------------	-------------	-------------	-------------

Legende:

DTV	Durchschnittlicher täglicher Verkehr (Mo – So)
PW	Personenwagen, Lieferwagen (bis 3.5t Gesamtgewicht)
MR	Motorrad
LW	Lastwagen
LZ	Lastenzug, Sattelschlepper
SV	Schwerverkehr (ab 3.5t Gesamtgewicht)

3 Verkehrsentwicklung

3.1 Verkehrsentwicklung ausgewählter Messstellen 1968 bis 2020

Verkehrsentwicklung durchschnittlicher 24-Stundenverkehr (DTV) 1968 - 2020

Jahr	Verkehrsmessstellen auf Autobahnen										Verkehrsmessstellen in der Agglomeration							Verkehrsmessstellen auf Strassen im Stadtgebiet						
	A1 Brinnen 214	A1 Forsthaus 285	A1 Felsenau 118	A1 Grabholz 056	A6 Bern Ost 042	A6 Muri Nord 271	A6 Muri Süd 104	A12 Bümpliz 184	Zubr. Neufeld 368	Deisswil 2801	Herrschwanden 2808	Köniz 2804	Münchenbuchsee 2809	Rüfenacht 2802	Wabern 2803	Wohlen 2807	Aartrasse 53 (ex 42) 3107	Lorribrückle 0082	Monjoubrückle 0081	Neue Murtenstrasse 0074	Schoshaldenstr. 32 0053	Seminarstr. 1 0106		
1968									4400				6800	11500										
1969									4300				6800	13500										
1970									5400				6900	13700										
1971									5600				7000	14000										
1972									5800			8800	7100	17400										
1973									5700			9500	7300	18600										
1974									5600			9300	7600	14900										
1975									6000	5400		9200	8300	15300										
1976					27600				7000	5500	6900	8800	9300	15300										
1977					30200				7600	5600	6800	9200	9700	15400										
1978					35500				6900	5500	6700	9100	10100	15400										
1979					35500				6900	5500	6700	9100	10100	15400										
1980					37100				7700	5200	6700	8600	10400	14700										
1981						30500			7300	5400	6800	8600	10500	15400										
1982					40000				7400	5700	6900	8900	11000	15900										
1983					41300				7700	5600	6800	8500	11300	16900										
1984					43600				7800	5700	6800	8600	11400	17000										
1985					42500				7800	5800	6800	8600	11400	16900										
1986					44200				8400	5800	6700	8600	11500	17200										
1987					45900				8300	6100	7300	8700	12400	17700										
1988					48500				8400	6200	7400	8700	12100	17800										
1989					51100				8700	6300	7300	8900	12800	17300										
1990					51700				8400	6300	7300	8900	12800	17300										
1991	17200				52400				9200	6800	7600	8400	12300	17200										
1992	18300				53200				9300	3000	7300	9200	12500	17100										
1993	19800				53600				9500	3000	7600	9300	12300	17000										
1994	19600				54300				10300	6300	7900	9600	11900	17700										
1995	19400				54200				2) 10000	6100	7900	9600	12800	18100										
1996	19200				56300				9700	7100	7900	9900	13100											
1997	20000				58400				10000	7100	8100	10200	13100											
1998	20000				59500				10300	7200	8600	10400	13400											
1999	22600				61000				10600	7500	8300	10500	13600											
2000	22900				62100				10800	7700	8100	10600	13800											
2001	27800				63200				2) 10700	7900	8100	10700	14000											
2002	32700				66700				10600	7700	7900	10300	14000											
2003	32100				68900				10500	7400	7600	10200	14200											
2004	32800				69200				10700	7400	7400	10100	13700											
2005	33400				69500				10700	7200	7200	10000	13100											
2006	33900				70400				10500	7200	6900	10100	13600											
2007	34500				71500				10300	7500	7000	9800	13700											
2008	35000	94500			70800				10300	7600	7000	10000	13400											
2009	37000	94000			70400				10000	7700	6700	9900	13300											
2010	38600	89900			67400				9700	6900	6500	10100	13000											
2011	36300	87700			67600				9500	6800	6500	9700	12400											
2012	36500	97000			68900				10100	6200	6300	9800	12700											
2013	38600	97700			71000				10100	6700	6700	9600	12500											
2014	39500	101600			72900				10100	6100	6700	9700	12600											
2015	39900	103600			73800				10100	6800	6900	9200	12700											
2016	40700	106900			75500				10500	7000	6800	9500	13100											
2017	40800	108300			75900				10600	7200	6800	9200	13100											
2018	40600	108600			76500				10600	7400	6700	9300	13500											
2019	40300	108400			76300				10200	7400	6700	8800	13800											
2020	34800	98700			71600				10050	6730	6340	9130	13170											

— keine Werte
 1) xxxxx baubedingte Abweichungen
 2) xxxxxx interpolierte Werte

3.1.1 Verkehrsentwicklung auf Strassen im Stadtgebiet

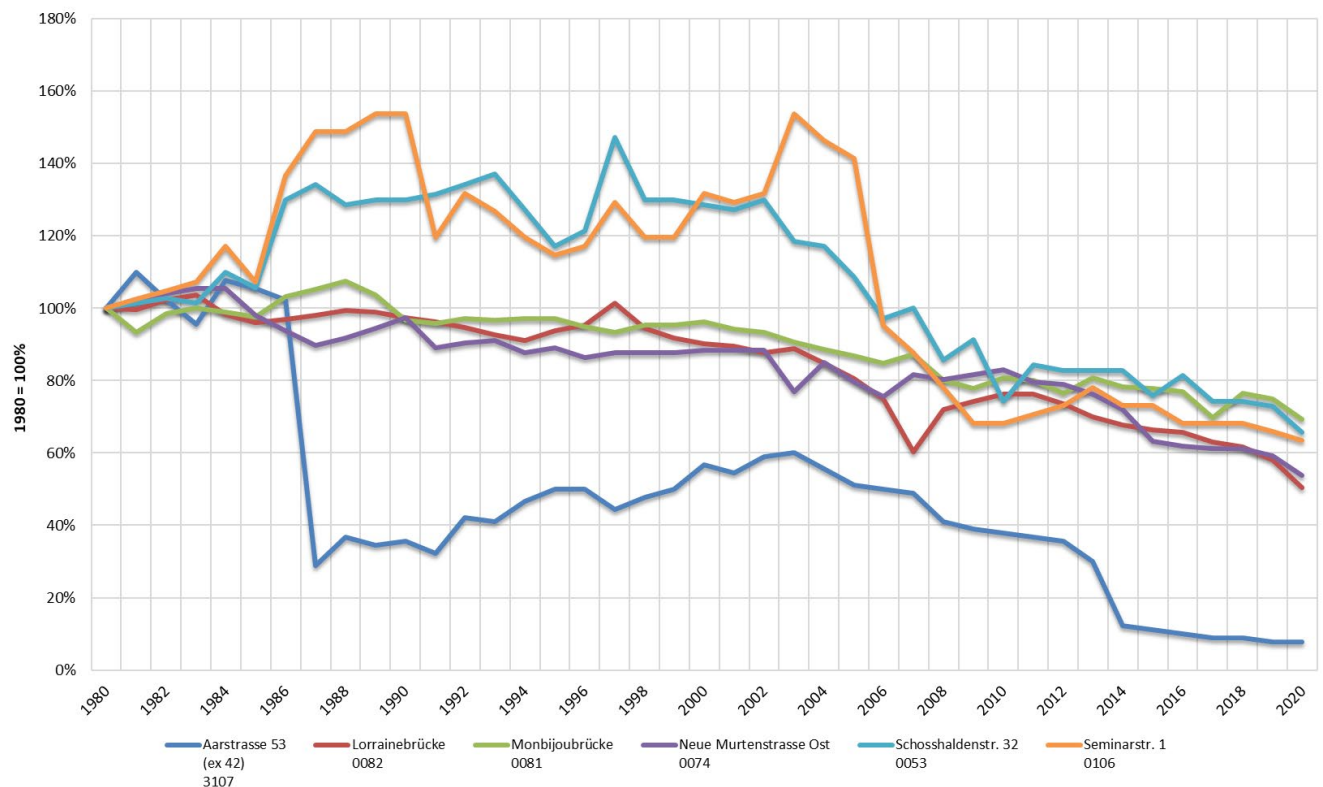
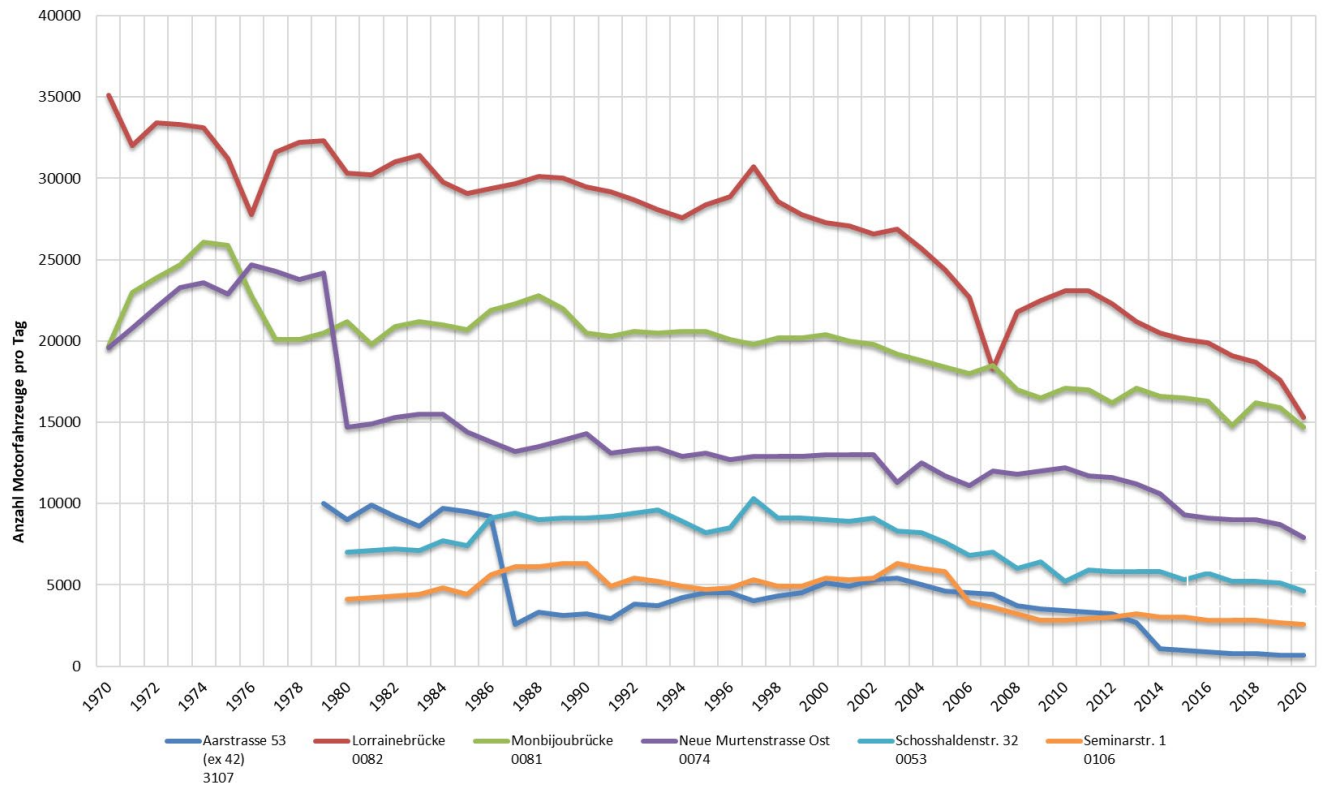

3.1.2 Verkehrsentwicklung auf Strassen in der Agglomeration

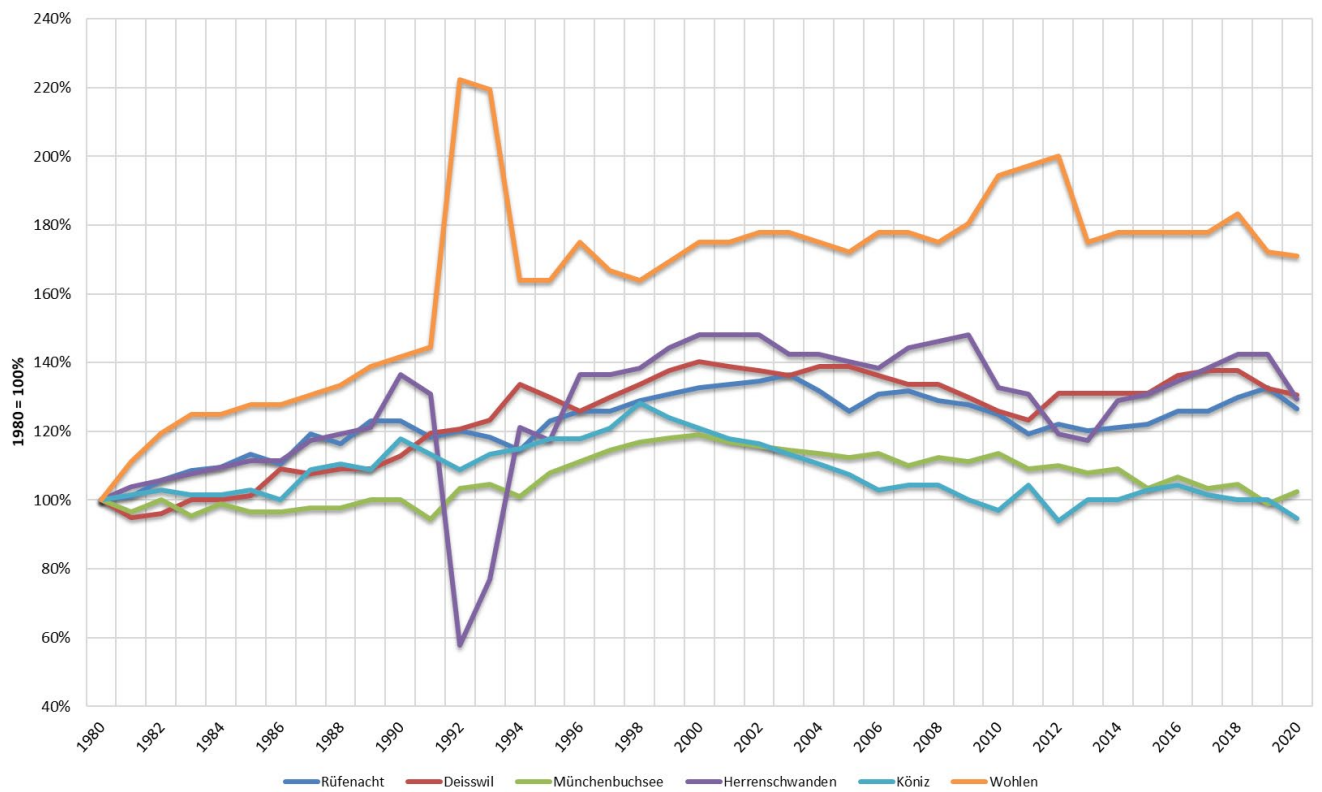
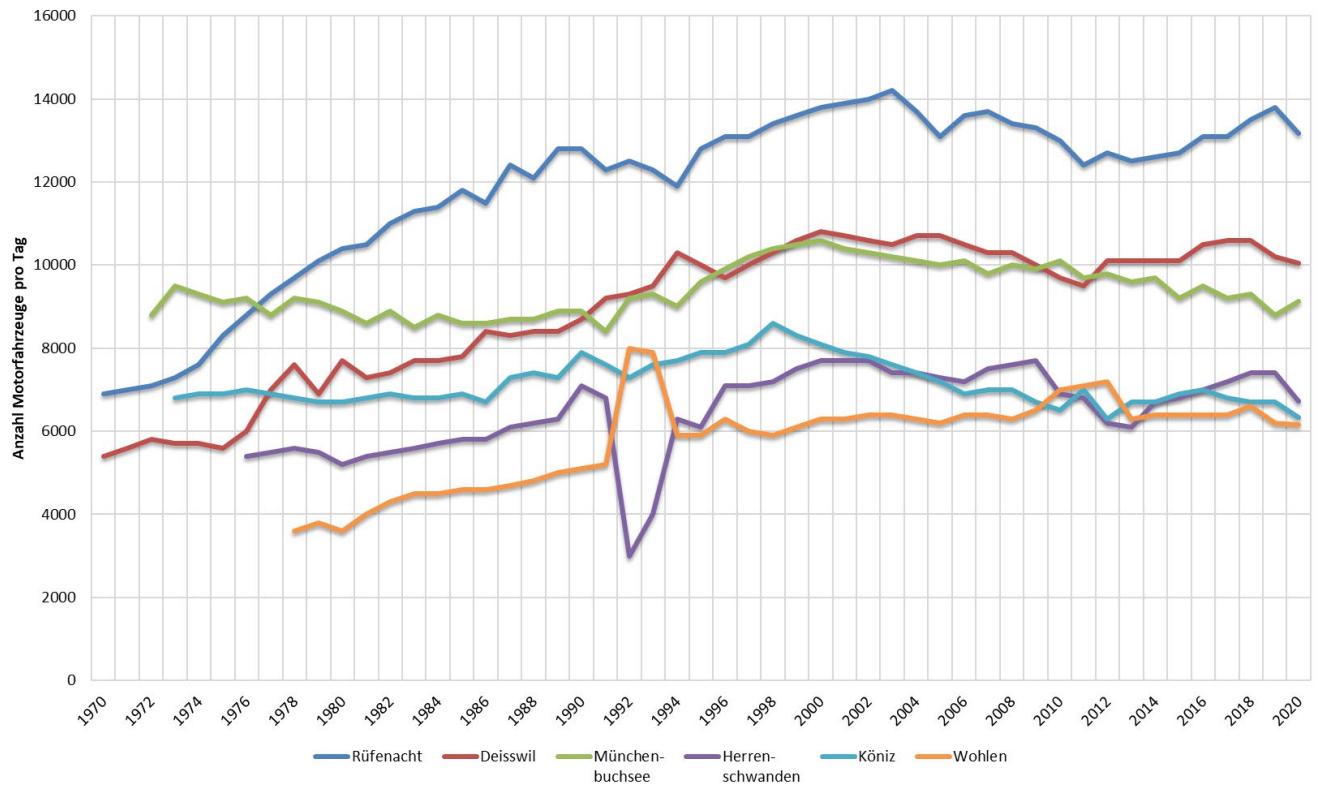

3.1.3 Verkehrsentwicklung auf Autobahnen

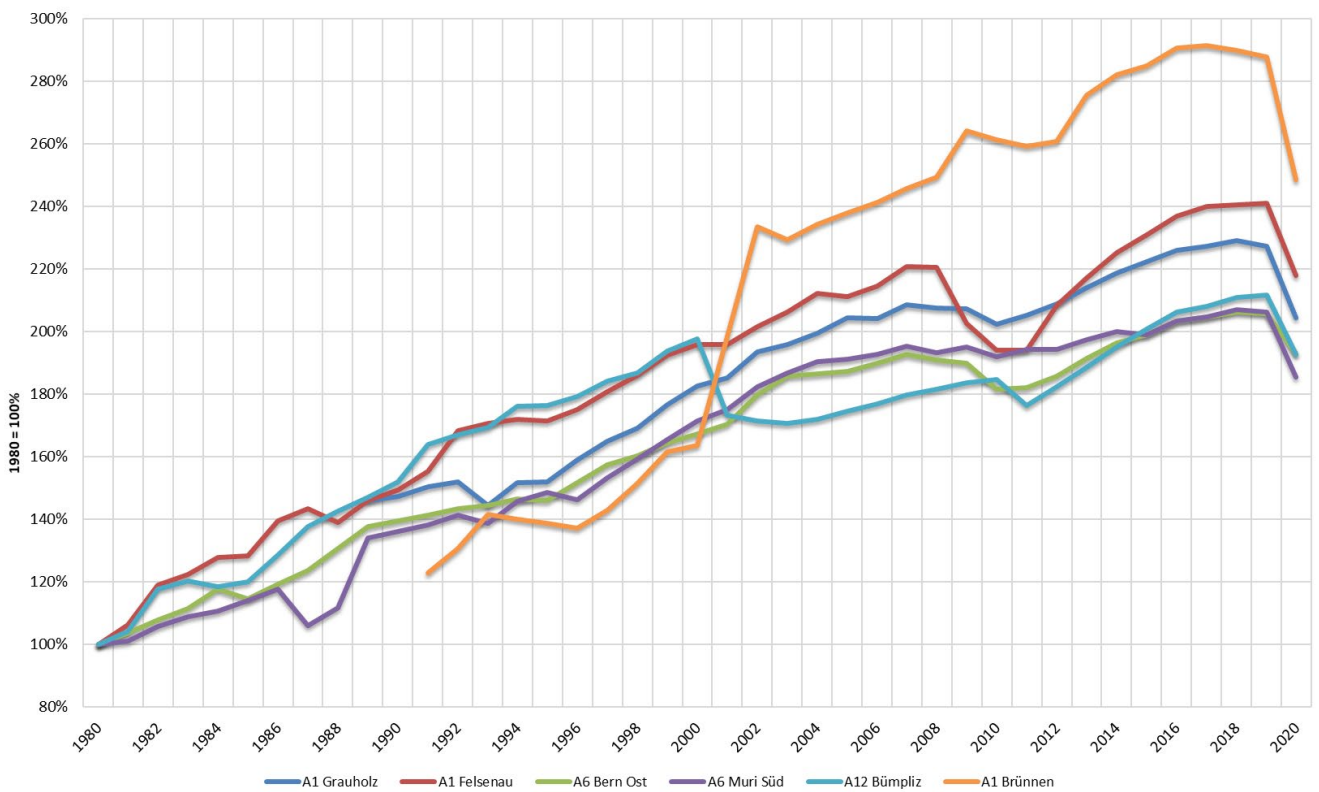
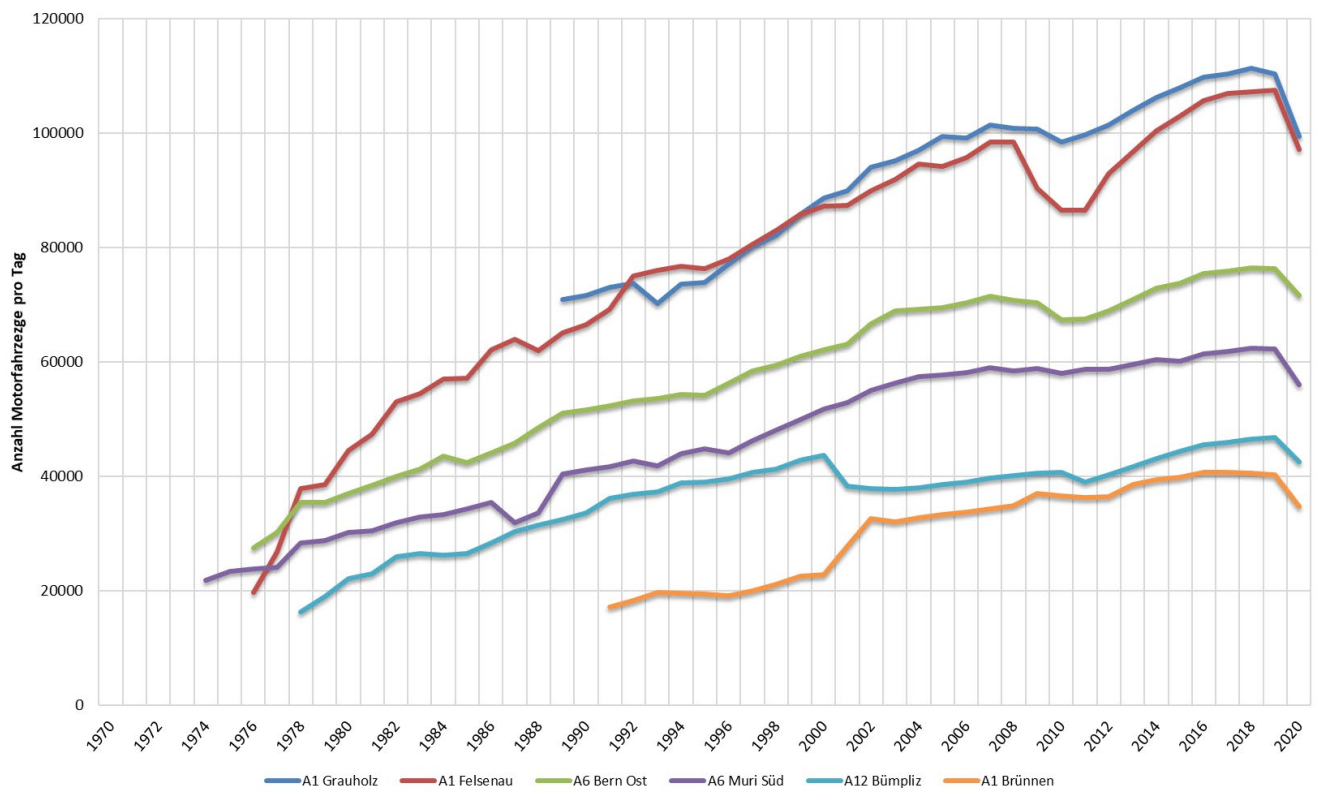

3.2 Verkehrsentwicklung neuerer Messquerschnitte in der Stadt Bern 2000 bis 2020

Verkehrsentwicklung an ausgewählten Standorten, Stadt Bern 2000 - 2020

Mst-Nr.	Messstelle	2000	2001	2002	2003	2004	2005	2006	2007	2008	2009	2010	2011	2012	2013	2014	2015	2016	2017	2018	2019	2020
0003	Laubeggstr. 139 (Süd)	10060	9800	9950	10470	10110	10170	10180	10910	10500	10810	11010	10680	10450	8630	7530	7520	7070	6850	6780	6720	5810
0004	Ostring 77	18700	17590	18220	18070	18710	19090	17920	21100	20450	20350	21410	21470	19470	17710	17150	16600	17390	17420	17350	16770	14630
0005	Murtenstr. 26 (Insel)	19000	19490	20330	20440	19620	20140	18950	17420	18470	20000	18070	18200	17330	16980	17040	17100	17260	17300	17300	17000	15000
0006	Zieglerstr. 7	7950	8040	8710	8720	9140	9980	10240	11450	10840	10960	10820	10770	10400	10460	9340	8860	7910	7540	8540	8350	7590
0007	Laupenstr. 57 (Inselplatz)	9420	9850	10060	9660	9170	9360	9000	7570	8090	8200	7720	7460	7230	7040	6950	6680	7070	7060	6920	6610	6010
0008	Murtenstr. (Forsthaus)	21640	20710	23130	23050	22280	21790	22540	21920	23250	24090	25110	22940	22570	20280	22890	20230	20220	20380	20580	20080	18010
0009	Länggassstr. 97 (Nord)	11050	10700	11080	10880	10520	9980	9410	10860	11790	12070	9700	9750	9590	9360	9550	9170	9260	9510	9360	9350	9350
0010	Neubrücke (Sporthalle)	14450	14240	14280	14070	14450	14120	13850	14000	14000	14000	2910	2430	2400	2500	2440	2410	2340	2350	2240	2300	2080
0011	Tiefenastr. Süd (Henkerbrünnli)	10210	9990	9680	9300	8650	8490	8380	7390	7770	15250	17020	17170	17650	17520	17460	15550	15700	15440	15470	15860	14090
0012	Worbstr. (Wald)	6950	6540	7370	7190	6880	6290	6360	6430	7100	6200	6220	6610	6000	5370	5220	5550	5510	5320	5260	5110	4880
0013	Muristr. 170 (Süd)	7800	6710	6610	6850	6810	6990	6930	6830	6190	6340	6610	6100	6000	5470	5070	5410	5360	4990	4890	4870	4010
0014	Ostermündigenstr. 75 (Ost)	10590	11490	11700	11480	11160	11250	10660	10340	9920	10700	10820	10500	10220	9780	9680	8760	8760	8380	8230	8000	7410
0016	Weissensteinstr. 11 (West)	11550	11570	11550	11340	11020	11010	11290	11000	10730	11890	11470	11070	11290	11280	11290	9510	10430	9710	9000	9770	9150
0017	Könizstr. 88 (Süd)	4810	4910	5050	5060	4930	5040	4900	4380	4030	4430	4560	4740	4660	4630	4600	4190	5170	4860	4410	4250	4010
0018	Schwarzenburgstr. 64 (Süd)	8180	7290	7740	7670	7640	7490	7700	7270	8590	8290	8330	8120	7740	7430	7630	7310	7050	5050	6230	6100	5960
0019	Morillonstr. 28 (Süd)	7320	6670	7200	6750	6210	5860	5690	5610	5090	5300	5630	5810	5450	5260	5080	6150	6510	5790	5530	4570	4170
0020	Seftigenstr. 119 (Süd)	11160	10960	10810	10800	10510	10160	10230	10080	9890	9900	11030	10900	10560	10450	10020	8270	8290	7230	8000	8790	8000
0021	Sandrainstr. 111	5050	5070	5150	5120	4980	4630	4220	4130	4270	3960	3890	3930	3870	3770	3680	2800	2860	3010	2990	2970	2570
0022	Eymattstr. Mitte (Bethlehemacke)	5880	5840	6150	6270	6260	6470	6620	7000	7240	7160	6840	6710	6390	6240	6110	6020	6110	6150	6090	6150	6040
0023	Murtenstr. (Weyermannshaus)	10040	10090	10420	10540	10280	9750	9560	9550	10060	9830	9230	9730	9520	9210	8820	7740	7590	7270	7050	6840	6300
0024	Bernstr. 2	20330	20280	20310	20150	19910	19820	19860	19790	18510	14650	15900	14080	14950	15420	15110	14160	14140	14110	14060	14040	13300
0027	Riedbachstr. Nord	6910	6880	7090	7050	6810	6770	6950	7770	8000	11720	10460	9440	9110	9110	9210	8030	7910	7010	8010	7020	6620
0053	Schosshaldenstr. 32	9000	8930	9100	8260	8200	7900	6800	6960	5950	6430	5210	5860	5840	5840	5800	5330	5670	5170	5150	5120	4630
0074	Neue Murtenstr. Ost	11550	10800	10060	11270	12470	11730	11090	11960	11800	11990	11960	11680	11660	11240	10590	9330	9080	9020	9000	8690	7900
0081	Monbijoubücke	20370	20000	19790	19200	18800	18400	17990	18230	16950	16470	17060	16950	16250	17140	16590	16500	16260	14820	16210	15890	14700
0082	Lorrainebrücke	27320	27090	26550	26900	25720	24360	22710	18310	21830	22460	23060	23120	22330	21210	20460	20120	19890	19050	18720	17630	15270
3107	Aarstr. 53	5060	5000	4930	5360	5000	4600	4540	4430	3680	3460	3380	3340	3160	2740	1110	990	920	810	810	710	680

Legende

	interpolierte Werte
	Verkehrsdaten beeinflusst durch Baustellen (siehe Kap. 4 "Verkehrseinflussungen")

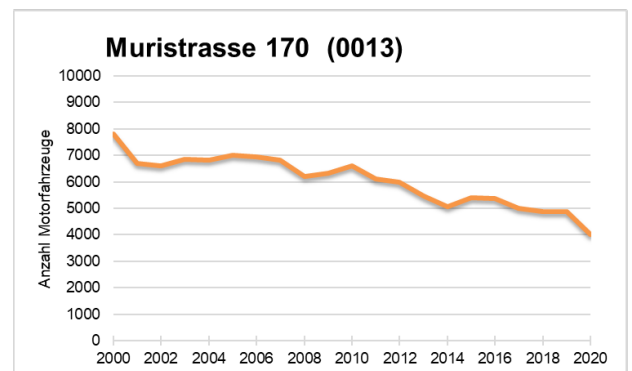
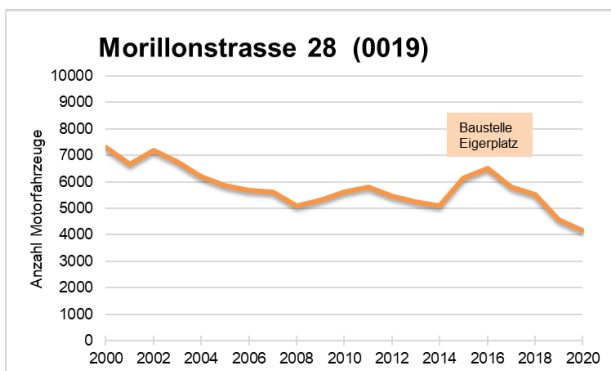
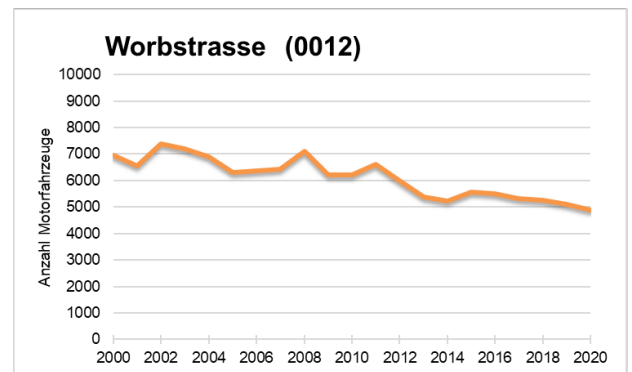
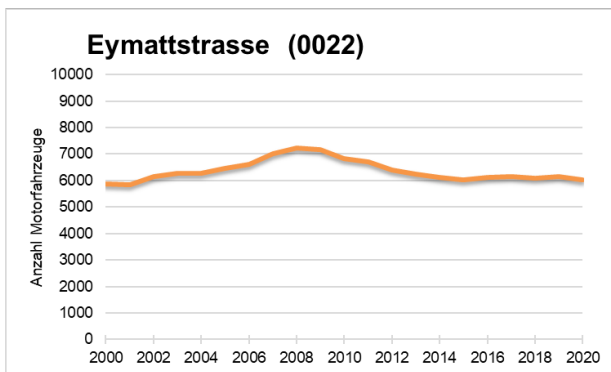
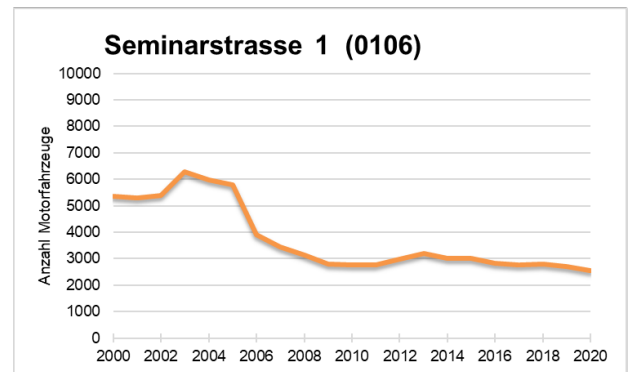
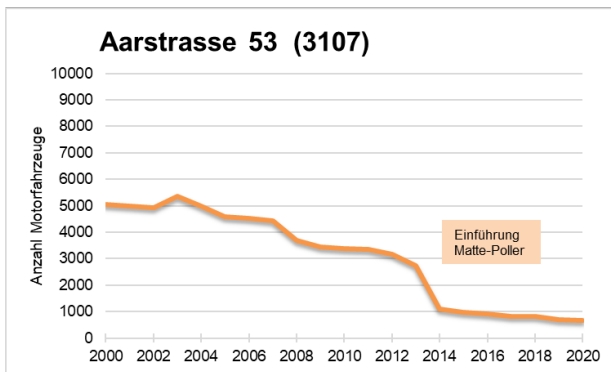
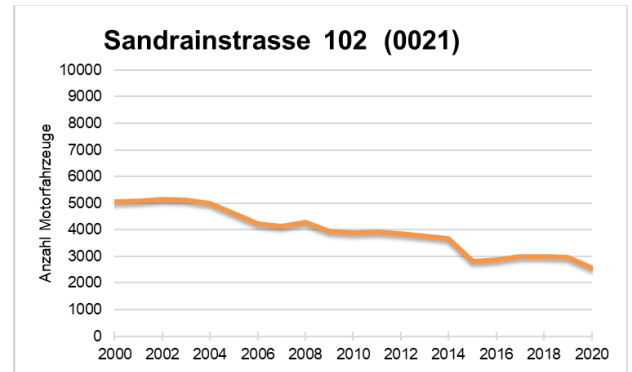
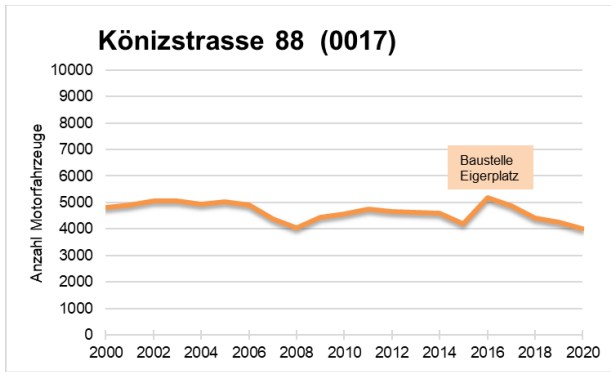

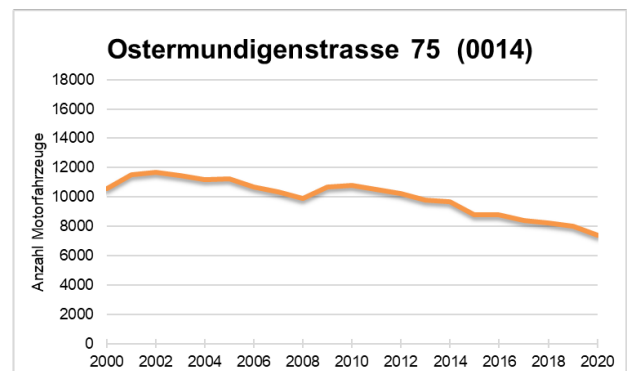
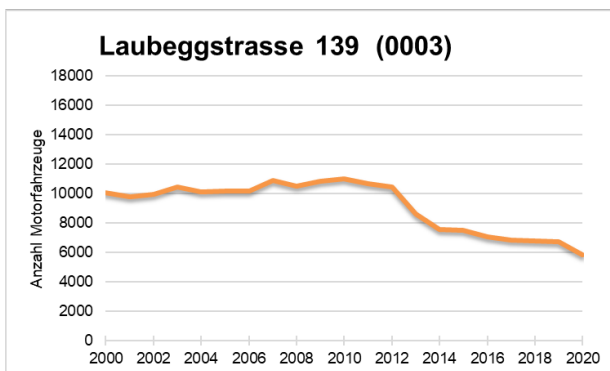
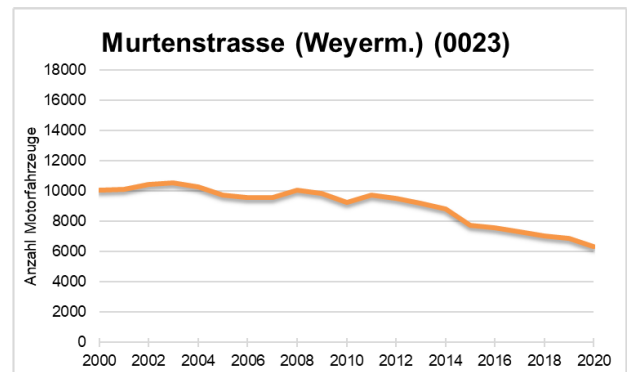
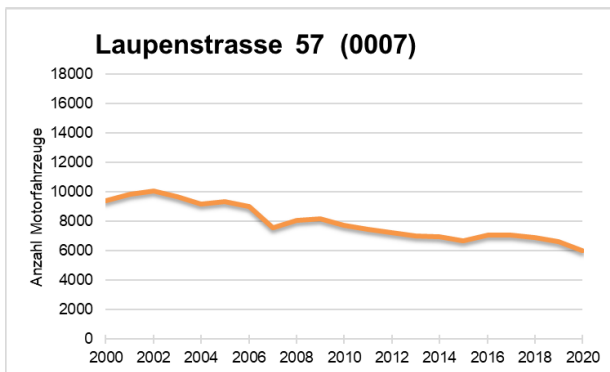
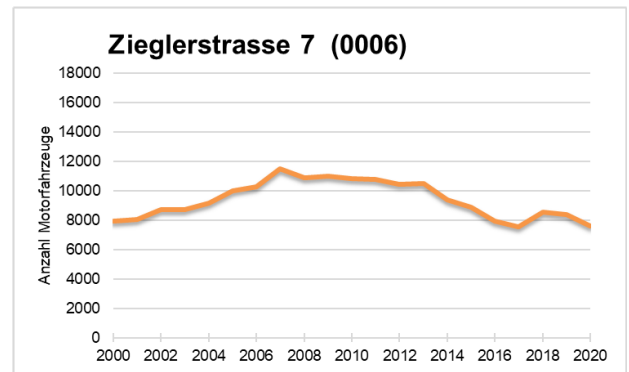
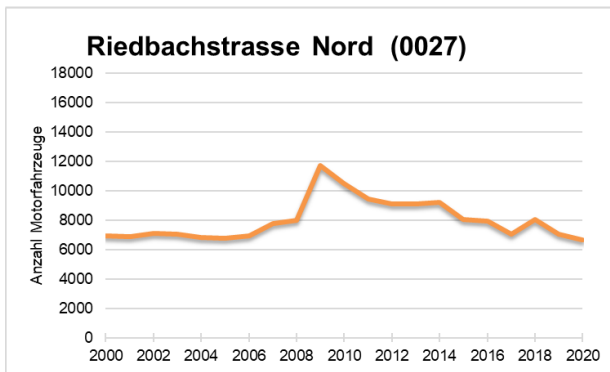
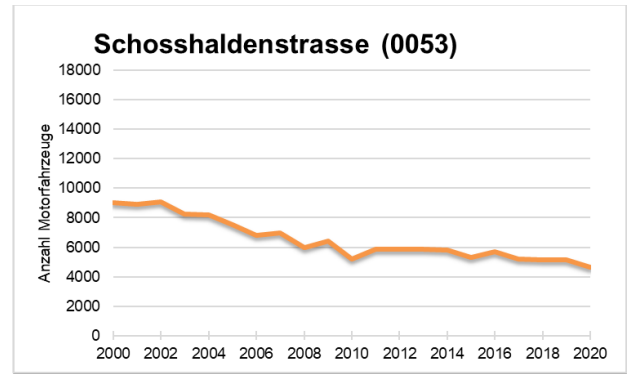
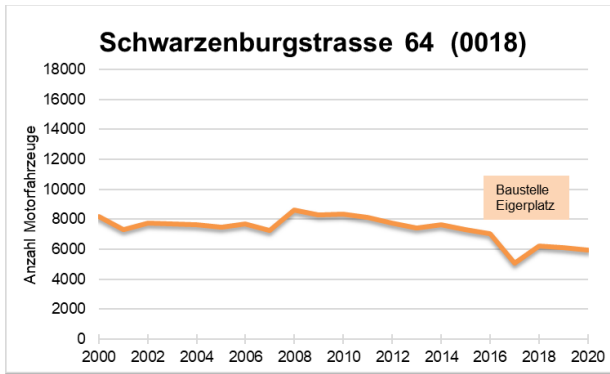

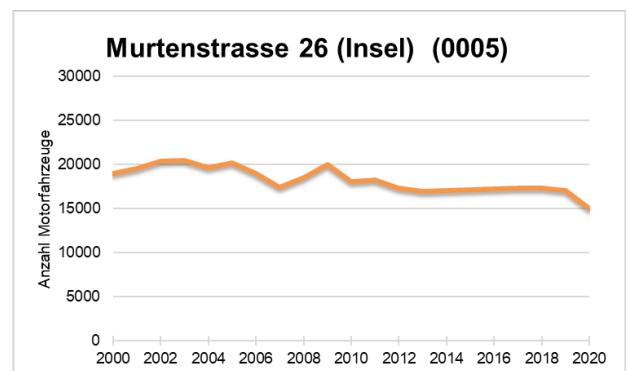
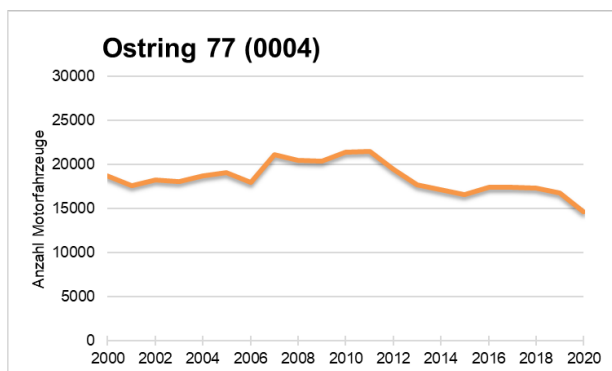
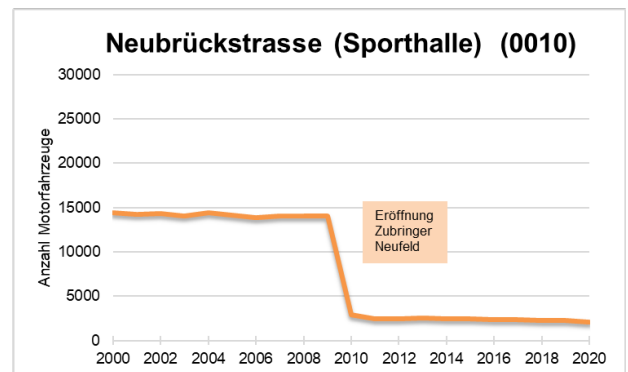
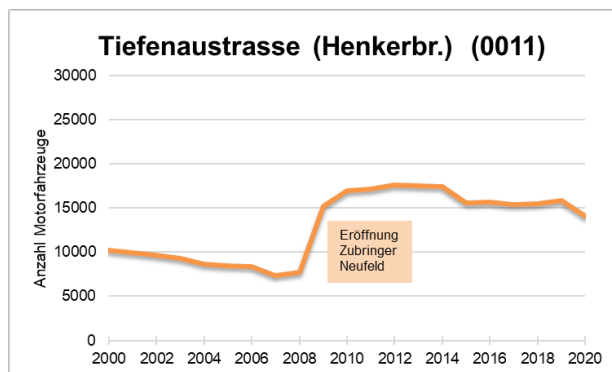
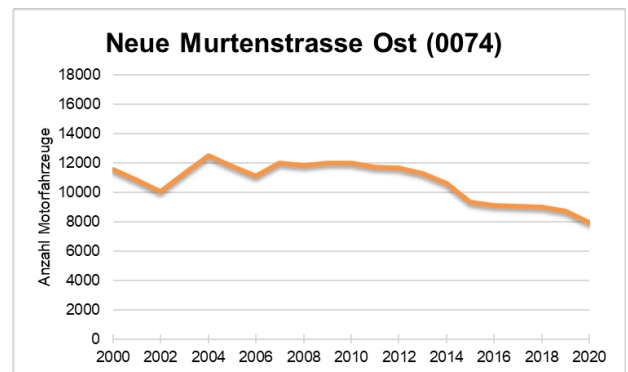
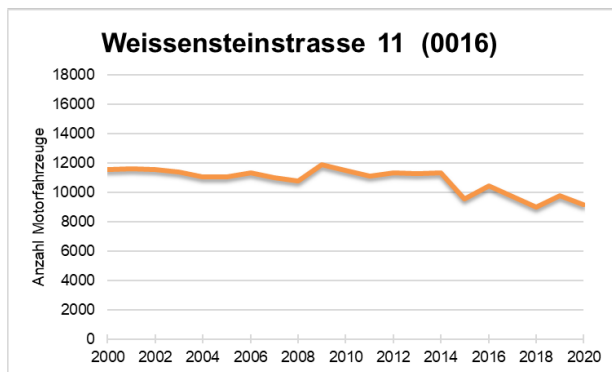
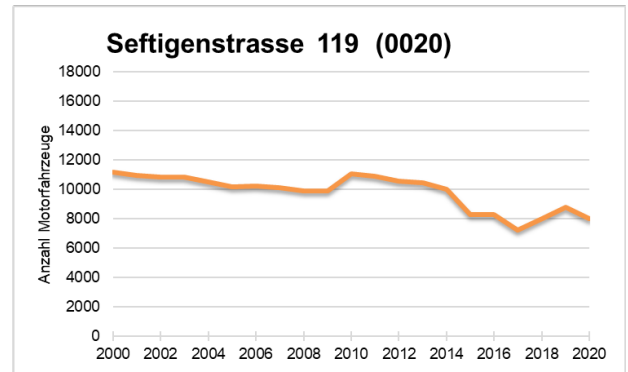
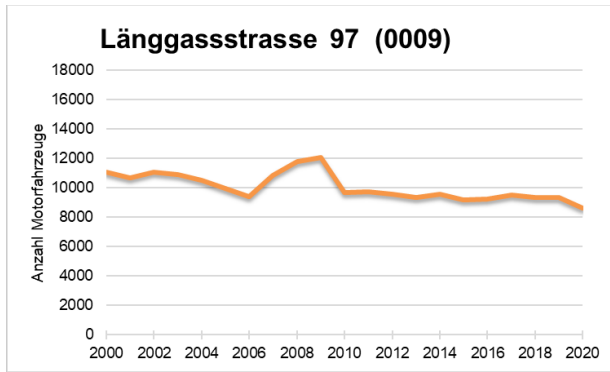

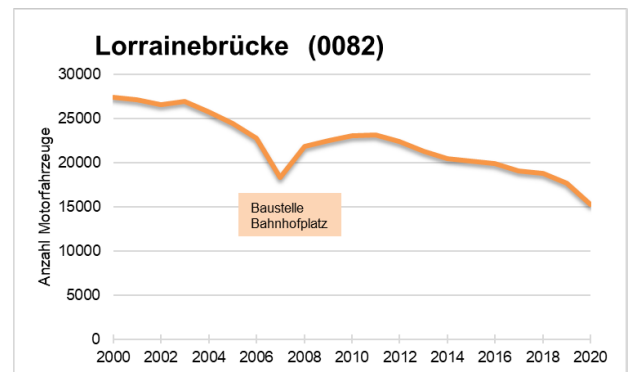
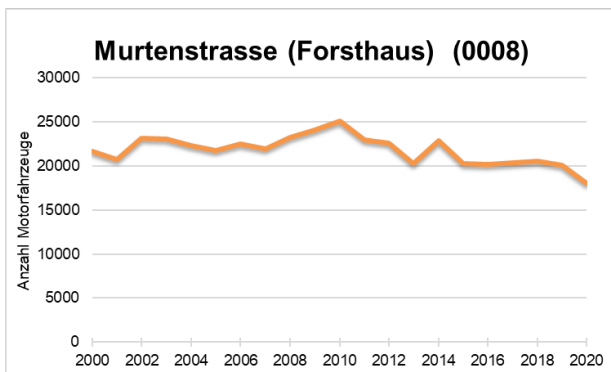
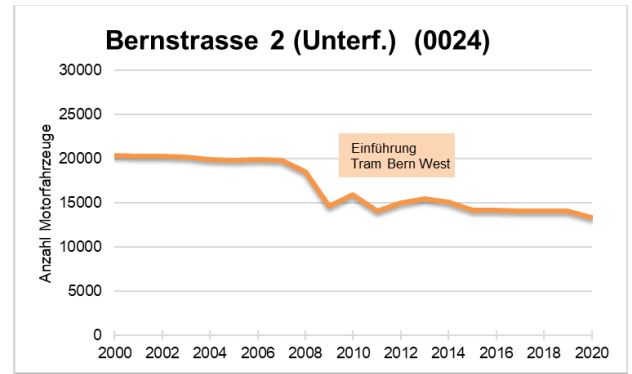
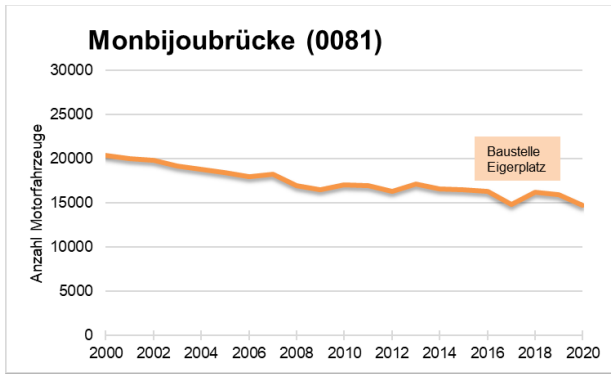

4 Verkehrsbeeinflussungen

Im Folgenden sind die wichtigsten Strassenregimeänderungen welche für die Stadt Bern relevant sind ab dem Jahr 1962 aufgeführt:

10.05.1962	A1: Eröffnung Wankdorf - Schönbühl
13.12.1964	A1: Eröffnung Schönbühl - Kirchberg
26.05.1966	A1: Eröffnung Kirchberg - Niederbipp - Oensingen
28.05.1966	A6: Eröffnung Ostring - Muri
18.06.1971	A6: Eröffnung Kiesen - Spiez
10.05.1972	A6: Eröffnung Rubigen - Kiesen
29.06.1973	A6: Eröffnung Wankdorf - Ostring
29.06.1973	A6: Eröffnung Muri - Rubigen
29.06.1973	A6: Eröffnung Lattigen - Wimmis (Ausfahrt Simmental)
27.09.1973	A12: Eröffnung Düdingen - Flamatt
21.12.1973	T10: Eröffnung Muri (A6) - Rüfenacht (Autobahnzubringer)
04.09.1975	A1: Eröffnung Wankdorf - Felsenauviadukt - Neufeld
30.06.1976	A1: Eröffnung Neufeld – Glasbrunnenstr. Fahrtrichtung Murten
05.08.1976	A1: Eröffnung Neufeld Fahrtrichtung Wankdorf (definitiv)
24.11.1976	A1: Eröffnung Neufeld - Forsthaus
10.12.1976	A12: Eröffnung Flamatt - Thörishaus
07.12.1977	A12: Eröffnung Forsthaus - Weyermannshausviadukt - Thörishaus
21.03.1977-30.11.1977	A1: Sperrung Tiefenaubrücke
22.11.1979	A1: Eröffnung Forsthaus - Bethlehem (inkl. verlegte Murtenstrasse)
09.01.1980-27.06.1980	Untertorbrücke: Sperrung
27.06.1980	Untertorbrücke: Einseitige Wiedereröffnung in West-Ost-Richtung
02.09.1980	Turnierstrasse: Eröffnung der neuen Verbindung
15.10.1980	Innenstadt: Verkehrsversuch Innenstadt (Sperrung Kornhausplatz)
06.01.1981	Eymattstrasse: Sperrung Busspur für MIV
23.11.1981	A12: Eröffnung Fribourg - Vevey
05.11.1981	A1: Eröffnung Brünen - Murten
01.07.1982	A1: Eröffnung Tunnel Bern Bethlehem - Bern Brünen
30.09.1983	Eymattstrasse: Wiedereröffnung Busspur
30.09.1983	Bethlehemstrasse: Einführung Einbahnverkehr (ab Bümplizstr.)
21.04.1987	Matte: Sperrung
29.06.1987-09.09.1987	Kornhausbrücke: Baubedingte Sperrung
25.03.1988-06.11.1988	Kirchenfeldbrücke: Baubedingte Sperrung
01.09.1990-30.11.1990	Seminarstrasse: Einbau Schwellen
01.02.1989-31.10.1991	Höhe: LW-Verbot und Verkehrsberuhigung
28.08.1989	Spitalacker: Verkehrsberuhigung (Einbahn Beundenfeldstrasse)
02.04.1991	Alte Murtenstrasse: Sperrung zw. Eymattstr. und Waldmannstr.

02.08.1991-18.11.1993	Lorrainebrücke: Behinderungen durch Brückensanierung
03.10.1991	Egghölzli: Einführung Linksabbiegeverbot Dunantstr. - Egghölzlistr.
29.11.1991	Egghölzlistrasse: Aufhebung Linksabbiegeverbot
01.04.1992-29.10.1993	Halenbrücke: Baubedingte Sperrung
18.06.1992	Belpstrasse: Sperrung stadteinwärts (ab Eigerplatz)
03.01.1993	Bümplizstrasse: Sperrung Zentrum Bümpliz
29.06.1993	Egghölzliplatz: Einführung temporäres Abbiegeverbot
29.10.1993	Wildparkstrasse: Sperrung und Einführung Kreisel Bierhübeli
02.08.1994	Henkerbrännli: Einführung Rechtsabbieger
03.10.1994-03.10.1995	Halenstrasse: Sperrung (nur MIV)
01.10.1995	Wildparkstrasse: Eröffnung stadtauswärts (Ausn. Schwerverkehr)
03.03.1997-31.10.1997	Kornhausbrücke: Baubedingte Sperrung
05.07.1997-09.08.1997	Seftigenstrasse Wabern: Baubedingte Sperrung (ab Sandrainstr.)
16.11.1998	Belpstrasse: Fahrverbot stadtauswärts ab Schwarztorstrasse
18.01.1999-22.05.1999	Niederbottigenweg: Baubedingte Sperrung
01.03.1999-17.12.1999	Bühlbrücke: Baubedingte Sperrung
28.06.1999	Genfergasse: Sperrung Geradeausverkehr bei Speichergasse
05.07.1999-29.10.1999	Bahnhofplatz: Baubedingte Reduktion auf 2 Spuren
26.06.2000-04.08.2000	Kapellenstrasse: Baubedingte Sperrung
10.07.2000-27.07.2000	Muristrasse: Baubedingte Sperrung (zw. Burgernziel und Egghölzli)
21.08.2000	Bahnhofplatz: Verkehrsversuch
05.04.2001	A1: Eröffnung Yverdon – Payerne
22.10.2001	Hirschengraben: Sperrung Bubenbergrplatz Richtung Effingerstrasse
01.03.2002	Waisenhausplatz: Sperrung Durchfahrt Speichergasse – Hodlerstr.
01.03.2002-01.08.2003	Waisenhausplatz: Baubedingte Verkehrsbehinderungen
02.08.2002-31.07.2004	Bundesplatz: Baubedingte Verkehrsbehinderungen
09.09.2002-31.10.2005	Casinoplatz: Baubedingte Verkehrsbehinderungen
14.09.2002-28.09.2002	Seftigenstrasse: Baubedingte Sperrung (ab Eigerplatz)
01.03.2003-28.02.2004	Thunplatz: Verkehrsversuch
26.05.2003-16.12.2003	Brunngasshalde - Postgasshalde: Baubedingter Einbahnverkehr
04.07.2003-09.08.2003	Casinoplatz: Baubedingte Sperrung
25.07.2003	Breitenrainstrasse: Einführung Linksabbiegeverbot stadteinwärts
04.08.2003-11.09.2003	Sperrung Richtung Schosshalde
08.09.2003-26.03.2003	Schosshaldenstrasse: Baubedingte Sperrung (nördlich Laubeggstr.)
24.01.2004	Matte: Einführung Nachtfahrverbot
26.05.2004-16.12.2004	Postgasshalde - Brunngasshalde: Baubedingte Einbahnregelung
12.12.2004	Wankdorf S-Bahnstation: Neue Verkehrsführungen
31.05.2005	Friedhofweg: Keine Durchfahrt mehr möglich (Parkplätze ZPK)
20.06.2005-15.07.2005	Postgasshalde - Brunngasshalde: Baubedingte Sperrung
26.07.2005	Seminarstrasse: Einführung Einbahnstrasse
16.07.2005-22.10.2005	Kram-/Gerechtigkeitsgasse: Baubedingte Sperrung

01.09.2005	Stadtbach-/Schanzenstrasse: Zwingendes Linksabbiegen
09.09.2005	Kasernenstrasse: Umkehrung Einbahnstrasse
22.10.2005	Untere Altstadt: Einführung BGZ ganze Untere Altstadt
07.11.2005	Kapellen-/Monbijoustrasse: Zwingendes Rechts-/Linksabbiegen
29.11.2005	Casinoplatz: Neue Verkehrsführung
26.01.2006	Westtangente: Ausfahrt Bahnhofparking neu zwingend rechts fahren
14.01.2007-31.05.2008	Bahnhofplatz: Neubau
14.06.2007-24.11.2008	Seminarstrasse: Baubedingte Sperrung
01.04.2008-30.09.2010	Tram Bern West: Neubau (verschiedene Verkehrsbehinderungen)
28.06.2008	Wildparkstrasse: Sperrung MIV
05.07.2008-01.12.2009	Mittelstrasse: Gesperrt Richtung Neubrücke
07.07.2008-28.07.2008	Neubrücke (Stutz): Baubedingte Sperrung
11.08.2008-05.09.2008	Schwellenmattstrasse: Baubedingte Sperrung
08.12.2008	Riedbachstrasse: Sperrung (Höhe Westside)
04.07.2009-10.07.2009	Thunplatz: Geleiseerneuerung
15.08.2009	Zubringer Neufeld: Eröffnung
15.08.2009	Neubrücke (Sporthalle): Sperrung MIV abends
15.08.2009-07.11.2012	Wankdorfplatz: Bau des unterirdischen Kreisels
15.08.2009	Tellstrasse: Sperrung MIV
12.12.2009	Halenstrasse: Sperrung MIV
01.03.2010-30.11.2011	Stadttangente Bern: Sanierung (Hauptphase)
12.12.2010	Tram Bern West: Inbetriebnahme
12.12.2010	Freiburgstrasse; Sperre Ausfahrt in Schloßstrasse
10.12.2011	Halenstrasse: Sperrung ÖV
31.10.2012	Neue Anschlussrampen Zürich-Bern Schermenweg
04.03.2013-13.12.2013	Bollwerk: Sanierung
02.04.2013-15.09.2013	Marktgasse: Sanierung
06.11.2013	Aarstrasse: Einführung Tempo 30
07.07.2014	Matte: Inbetriebnahme Poller
22.04.2016-14.08.2017	Eigerplatz: Neugestaltung und Sanierung
02.07.2018-02.09.2018	Weissensteinstrasse: Sanierung
23.07.2018-14.10.2018	Kirchenfeldbrücke: Baubedingte Sperrung
04.12.2018	Studerstrasse: Sperrung MIV
15.04.2019-17.11.2019	Lorrainebrücke Sanierung und Umgestaltung Hauptphase
03.06.2019-17.11.2019	Ostring: Sanierung Hauptphase (Gesamtprojekt Thunstrasse – Ostring)
15.09.2020-	Kornhaus-/Moserstrasse, Viktoriaplatz: Neugestaltung und Bau Kreisel

Verkehrsmessungen 2020



Tiefbauamt
Stadt Bern

31.05.2021

Legende

Permanente Verkehrsmessstellen

- Klassifizierung (TAB)
- Summenzählungen (TAB)
- Klassifizierung (Kanton)
- Verkehrszählungen auf Autobahnen (ASTRA)

Periodische Verkehrsmessstellen

- Klassifizierung
- Summenzählungen

